

제 15 회

통 계 연 보

STATISTICAL YEAR—BOOK
OF YEUN CHON—KUN

1975



경기도행정자료실



C00000000818

연 천 군
THE YEUN CHON—KUN

제 15 회

통 계 연 보

1 9 7 5

연 천 군

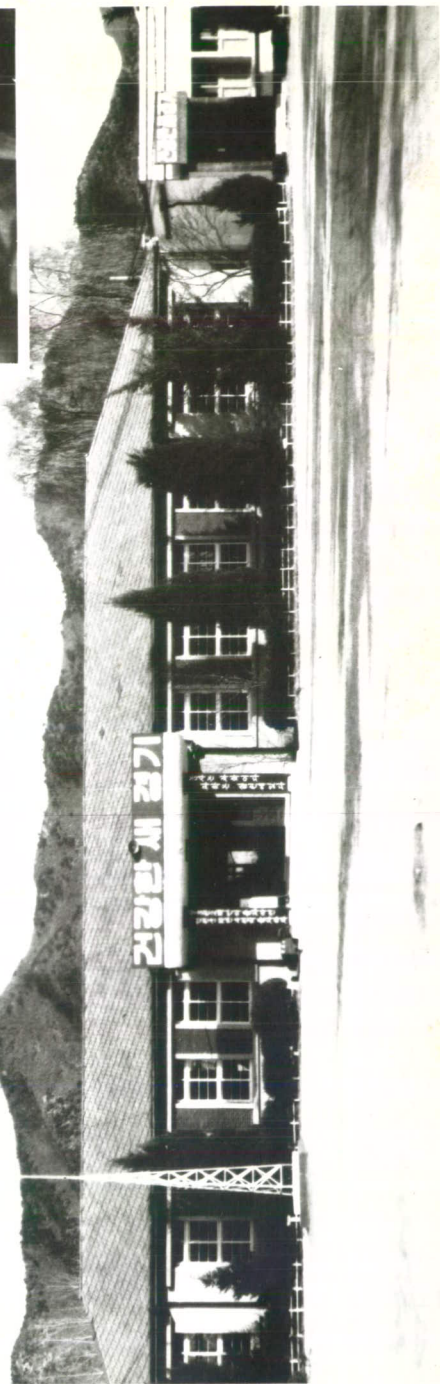

군수 신영준



별관 전경

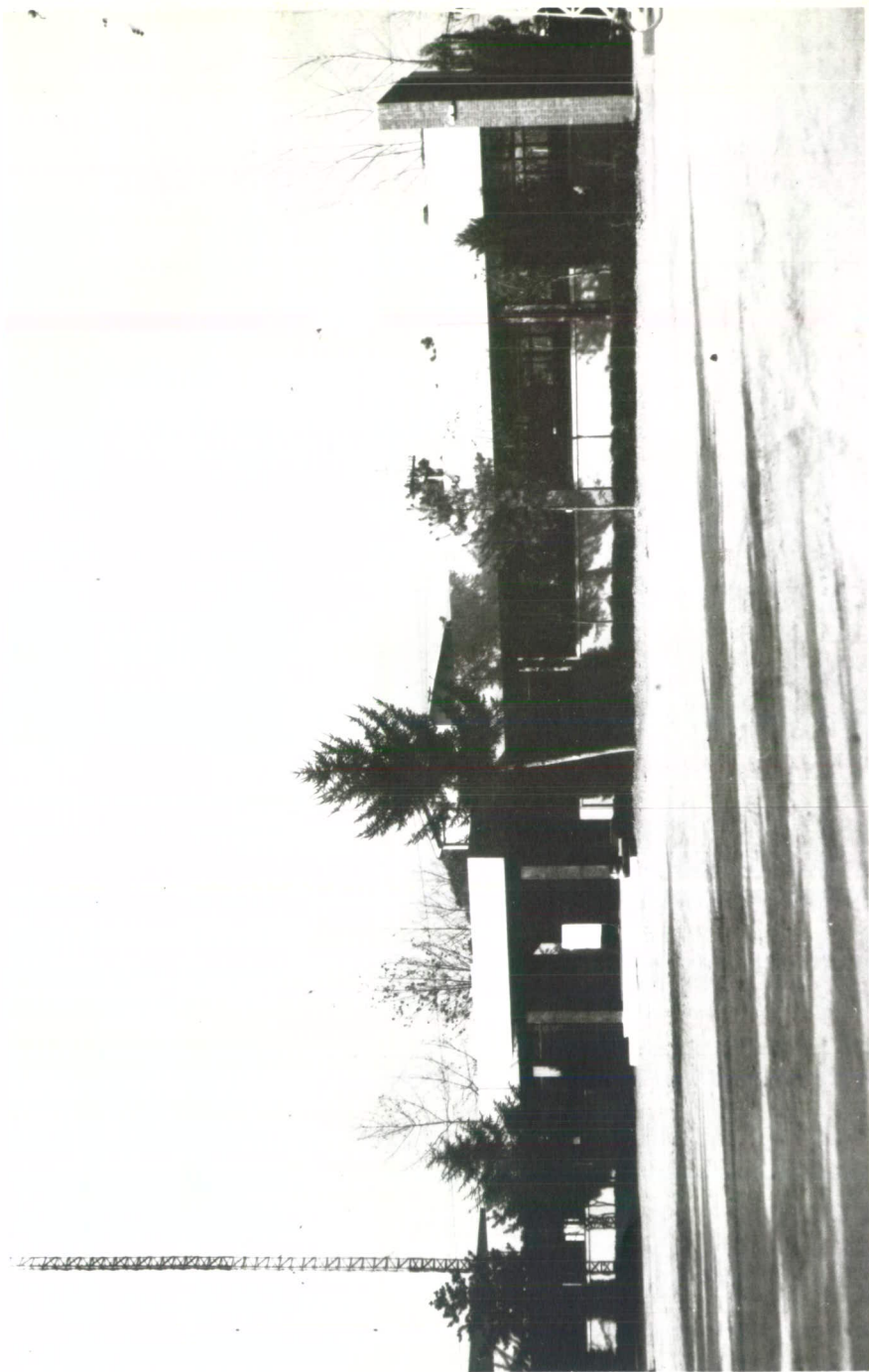

정평무 집수군



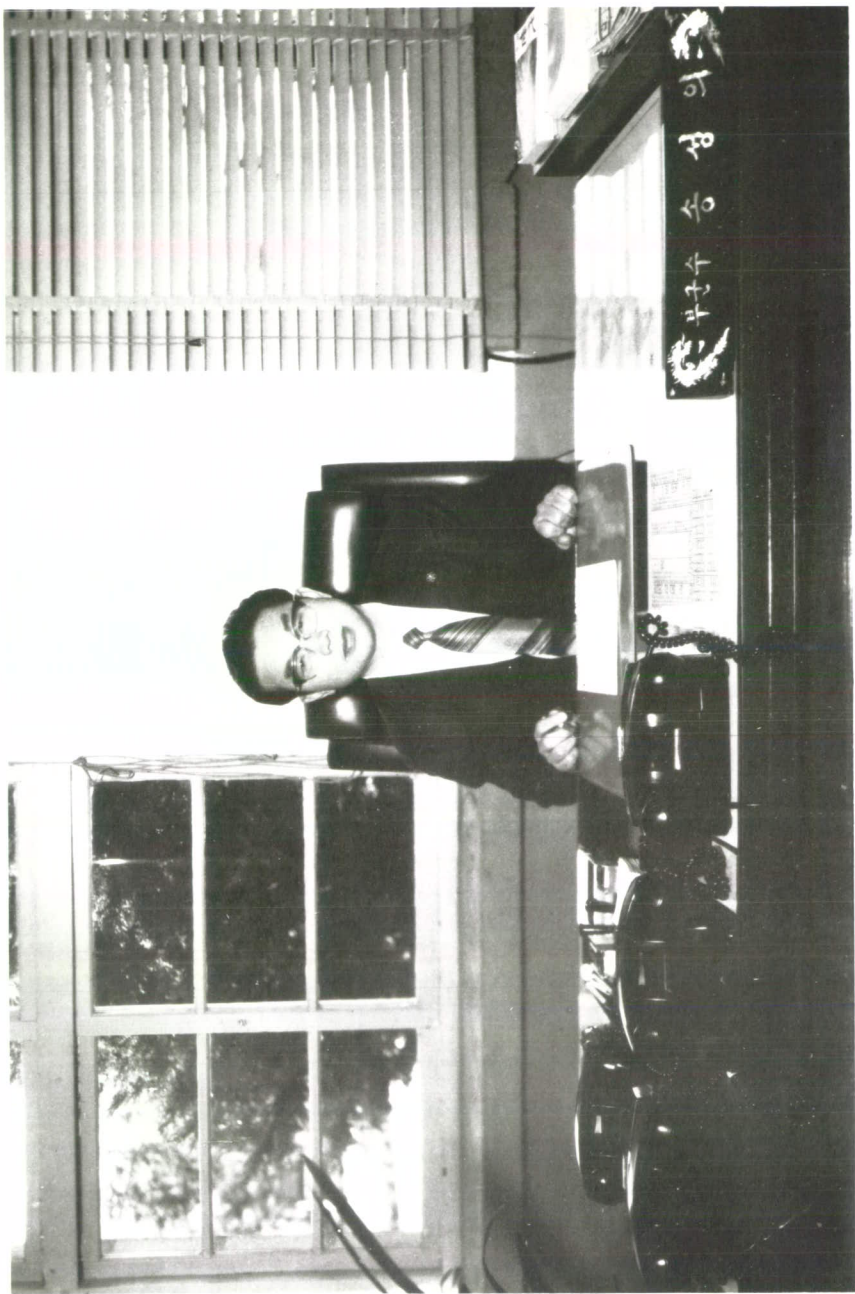

부군수 집무광정



문화공보실장 이 성웅



내무과장 정 수웅



재무과장 이 규승



산업과장 김 동승



산업과장 한 상웅



선거위원장 이 태 연



민법위과장 강 보 원



보전소장 김 병 권



지도소장 원 제 영

국 민 교 육 헌 장

우리는 민족 중흥의 역사적 사명을 띠고 이 땅에 태어났다. 조상의 빛난Track을 오늘에 되살려, 안으로 자주 독립의 자세를 확립하고, 밖으로 인류 공영에Join이바지 할 때다. 이에, 우리의 나아갈 바를 밝혀 교육의 지표로 삼는다.

성실한 마음과 튼튼한 몸으로, 학문과 기술을 배우고 익히며, 타고난 저마다의 소질을 계발하고, 우리의 처지를 약진의 발판으로 삼아, 창조의 힘과 개혁의 정신을 기른다. 공익과 질서를 앞세우며 능력과 실질을 숭상하고, 경애와 신의에 뿌리박은 상부 상조의 전통을 이어받아, 명랑하고 따뜻한 협동 정신을 복돋운다.

우리의 창의와 협력을 바탕으로 나라가 발전하며, 나라의 융성이 나의 발전의 근본임을 깨달아, 자유와 권리에 따르는 책임과 의무를 다하며, 스스로 국가 건설에 참여하고 봉사하는 국민 정신을 드높인다.

반공 민주 정신에 투철한 애국 애족이 우리의 삶의 길이이며, 자유 세계의 이상을 실현하는 기반이다. 길이 후손에 물려줄 영광된 통일 조국의 앞날을 내다보며, 신념과 긍지를 지닌 근면한 국민으로서, 민족의 슬기를 모아 줄기찬 노력으로 새 역사를 창조하자.

1968년 12월 5일

머 리 말

신속 정확한 통계는 날로 발전되고 복잡화 되어가는 현대 행정을 합리적이고 과학적인 방향으로 인도하는 기본 자료가 될 것입니다

이에 따라 1974년도의 본군 군세를 각 분야별로 계량적 체계적으로 게시함으로써 날로 변모하여 가는 연천의 발전상을 찾아 볼수 있게 하였고 행정 시책 수립에 기초 자료로서 내용에 충실을 다하고자 노력 하였습니다만 격증하는 행정수요와 사회변천 또는 제약된 여러가지 여건으로 아직도 내용과 편집면에서 개선발전 시킬점이 적지 않으리라 생각 됩니다

그러나 이 연보가 모든면에서 행정을 수행하는데 활용되고 또한 여러 이용자에게 많은 도움이 되기를 바라마지 않습니다

끝으로 이 통계연보를 발간함에 있어 귀중한 각종 자료의 제공과 편찬에 성원하여 주신 관제 기관에 대하여 감사 드리며 앞으로도 이 연보의 개선 발전을 위하여 끊임없는 지도 편달이 있으시기를 바라는 바입니다

1975년 월 일

연천군수 신 영 춘

군 민 구 호

근 면 과 단 결 로 서

복 지 연 천 이 록 하 자

군 정 방 침

1. 소 득 증 대

1. 오 지 개 발

1. 성 실 봉 사

공무원의 신조

1. 우리 공무원은 민족 중흥에
앞장선 영광스러운 길잡이
임을 자부한다.
1. 우리 공무원은 창의와 근면
친절과 공정으로 국민의 신임을
받는다.
1. 우리 공무원은 청렴 결백하
여 겨레의 공복으로 국가에
봉사한다.

연천군민의노래

오치성 작사
전석환 작곡

합창가

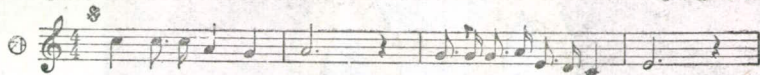

1 보 아 라 보 가 산 푸 른 울 자 문 는 햇 빛
2 들 어 라 한 탄 강 여 울 록 에 어 린 합 창



일 좌 강 그 빛 수 에 출 령 출 령 구 비 처
근 차 산 매 아 리 일 한 울 에 피 지 고



우 리 들 가 땀 에 보 랑 오 목 익 는 연 - 천 땅
여 기 가 물 수 강 산 경 외 좋 은 연 - 천



희 망 의 일 손 모 아 번 영 - 이 되 비
한 심 해 일 손 모 아 번 영 - 이 되 비

(후렴)



일 하 세 - 나 - 가 - 세 연 천 군 - 민 아



차 탄 천 맑 은 물 에 맑 앓 어 - 보 세

연천군기 및 휘장해설



1. 자주색 바탕은 충실과 번영을 뜻함.
2. 중앙의 황금색 휘장은 연천의 "연" 자를 표시한 것이며 "V"는 승리를 상징하는 뜻임.
3. 중앙의 황금색 원형 휘장은 성실 원만을 뜻함.
4. 중앙의 휘장 "H" 계단으로 착실한 전진을 뜻함.

인구 및 가구현황

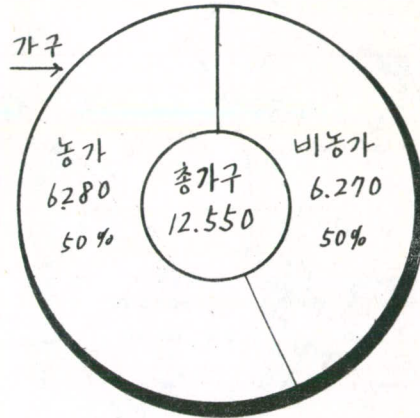

인구 추세

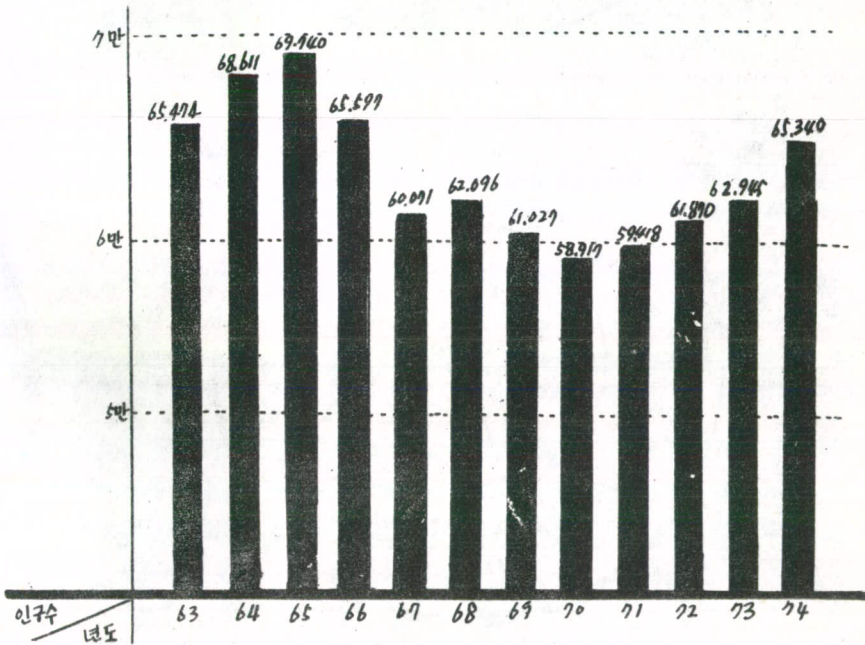

경지면적현황

호당 경지면적

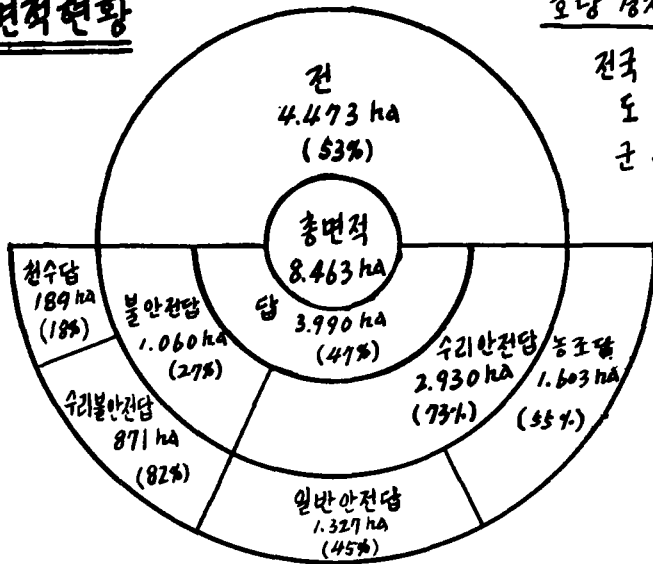

농업 규모

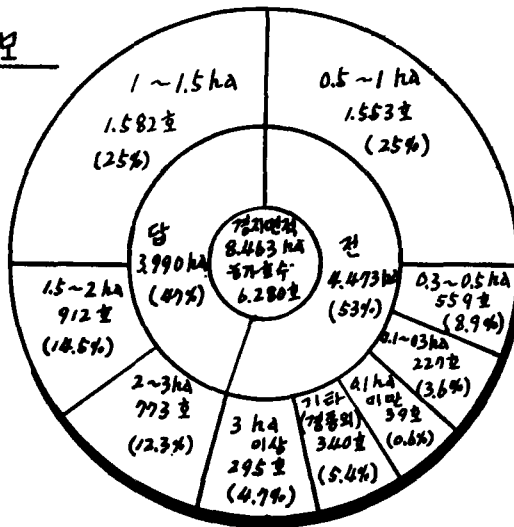

임야면적 현황

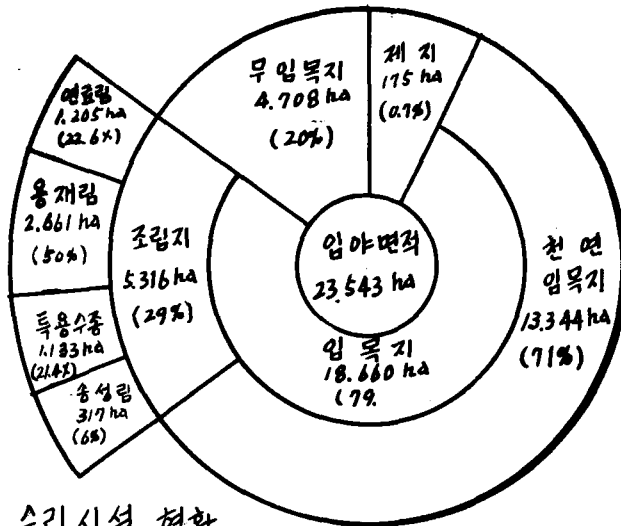

침엽수
2,343 ha

활엽수
8,753 ha

혼료림
7,564 ha

수리시설 현황

117개소 물리면적

시설별	개소	물리면적	비고
양수장	8	1,404	농조5개변3
관정	31	161	
다설식관정	4	38	
집수암거	20	295	
보	10	189	
저수지	5	653	농조4개변2
저수담	8	96	

유축농가 현황

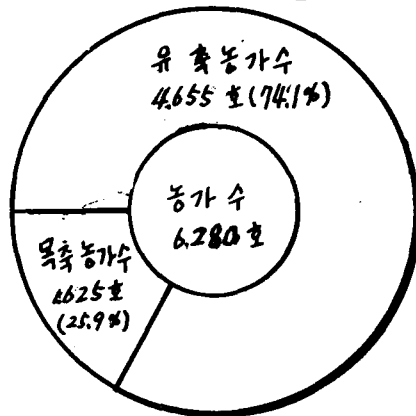

일반회계 현황

세 입

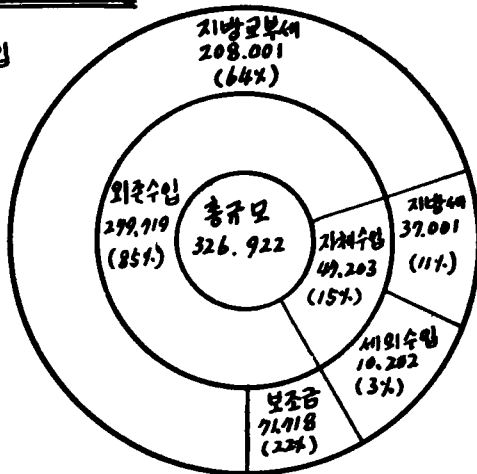

세 출

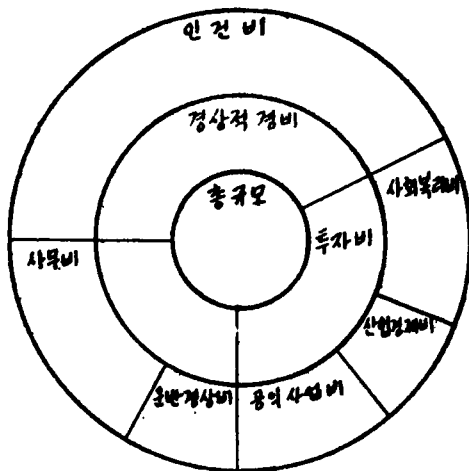

총 규 모

단위: 천원

구 분	계	일 반 회 계	특 별 회 계
73	333.690	275.894	57.804
74	354.392	326.922	27.470
대비	20.702	51.028	[△] 30.334

특 별 회 계

구 분	상수도	대여양곡	주택관리	지방개량	농촌진흥	복지자금
73	13.500	7.127	2.591	23.936	7.489	3.171
74	11.054	2.753	659	6.000	5.660	1.344
증감	[△] 2.446	[△] 4.374	[△] 1.932	[△] 17.936	[△] 1.829	[△] 1.827

총 목 차

I. 연	혁.....	1
II. 토	지.....	5
III. 기	후.....	35
IV. 인	구.....	39
V. 농	업.....	45
VI. 축	산.....	97
VII. 새 마을 사	업.....	107
VIII. 임	업.....	113
IX. 광	업.....	125
X. 건 설	업.....	127
XI. 운	수.....	141
XII. 전	력.....	143
XIII. 통	신.....	145
XIV. 상 공	업.....	155
XV. 재 정 금 융	161
XVI. 공 무	원.....	173
XVII. 교	육.....	175
XVIII. 문	화.....	193
XIX. 보 건 후	생.....	205
XX. 보	안.....	231
XXI. 부	록.....	239

목 차

I. 연 혁

II. 토 지

1 위 치 와 면 적.....	5
2. 지 세.....	5
3 편 입 지 구 일 략 표.....	6
4 행 정 구 역.....	7
5 토지 및 임야대장총괄	14
국 유 지 현 황	19
사 유 지 현 황 (과세지부).....	23
사 유 지 현 황 (비과세지부).....	25
임 야 대 장 등 록 지 (민유지).....	29
국 유 지(미등록지) (국유지).....	32

III. 기 후

6 기 후.....	35
7. 기 상 일 수.....	36

IV. 인 구

8. 면별인구및지역별외국인거주현황	39
9. 인구누계 통계 현 황.....	40
10. 주민등록발급소지자현황	42

V. 농 업

11. 연 령 별 농 가 인 구	45
12. 경 지 면 적 현 황	47
13. 형태별농가 및 인구수	48
14. 업 태 별 농 가 수	49
15. 경작규모별농가구수및면적	51
16. 농 산 물 생 산	54
17. 미곡식부면적및생산량	57
18. 맥류식부면적및생산량	58
19. 두류식부면적및생산량	60
20. 잡곡식부면적및생산량	64
21. 서류식부면적및생산량	66
22. 원예작물식부면적및생산량	68
23. 특용작물식부면적및생산량	74
24. 과 수 실 수 확 고	76
25. 74 추 곡 수 배 현 황.....	78

26. 하 곡 수 매	80
27. 정 부 관 리 양 곡	82
28. 상 전 면 적 현 황	83
29. 잠전생산량 및 판매량	84
30. 감 진 검 사 실 적	86
31. 퇴 비 생 산 실 적	88
32. 농 기 구 보 유 현 황	90
33. 농지개량조합지원현황	92
34. 농지개량 조합 현 황	92
35. 농조세입세출결산상황(세출)	94
36. " (세입)	94
37. 농지개량조합비 부담 현 황	94

Ⅵ 축 산

38. 가 축 통 계 현 황	97
39. 축 우 대 경 지 면 적	99
40. 축 산 시 설 현 황	100
41. 도 축 장 및 도축실적	101
42. 가축 방역 실시 상 황	102
43. 수 의 사 분 포 현 황	104
44. 농어민소득증대 한우입식현황	105
45. 가 축 인 공 수 정	106

Ⅶ. 새마을사업

46. 새 마 을 군 동 현 황	107
47. 새 마 을 가 꾸 기	108
48. 지 붕 개 량	110

Ⅷ. 임 업

49. 국 유 립 현 황	113
50. 임 산 별 임 야 면 적	114
51. 성 립 축 적	116
52. 임 야 면 적 현 황	118
53. 조 립 상 황	119
54. 임 업 생 산 현 황	120
55. 제 재 소 현 황	122
56. 산 립 제 조 직 상 황	123

IX. 광 업

57. 광 구 수 및 면 적	125
58. 광 산 종 업 원 수	125
59. 광산별 광산물 생산 실적	126

X. 건 설 업

60. 건 설 사 업 현 황	127
61. 하천별 제 방 현 황	128
62. 도 로 현 황	130
63. 교 량 현 황	135
64. 하천부지점용허가 상황	136
65. 주 택 현 황	138
66. 자대별 건축 허가 현황	139

IX. 운 수

67. 차 량 분 포 상 황	141
-----------------------	-----

XII. 전 력

68. 전 기 가 설 현 황	143
-----------------------	-----

XIII. 통 신

69. 체신 관서 일람표	145
70. 전화 가입자 현황	146
71. 체신관서 인원 현황	147
72. 우편물 취급 현황	148
73. 전 보 취 급 현 황	150
74. 우편저금 및 대체저금현황	152

XIV. 상 공 업

75. 상 점 총 팔 표	155
76. 소매상점 분포상황	157
77. 업종별 사업체수	159
78. 제 조 실 적	160

XV. 재 정 금 융

79. 군 유 재 산 현 황	161
80. 지방세 세목별과징총팔표	162
81. 지 방 세 부 담 상 황	164

82. 지방세 면별 과징 총괄표.....	165
83. 주 요 사 업 현 황.....	168
84. 일반회계 세입결산현황.....	169
85. 일반회계 세입세출결산현황.....	170
86. 각종특별회계 세입세출결산현황.....	171
87. 국 민 저 축 조합 현황.....	172

X VI. 공 무 원

88. 연 천 군 공무원현황.....	173
89. 연 천 군 공무원정원.....	174

X III. 교 육

90. 각 급 학 교 시 설현황.....	175
91. 각 급 학 교 총 관.....	176
92. 국민학교 학년별 현황.....	177
93. 설 립 학 교 수.....	183
94. 국 민 학 교 상 황.....	184
95. 학 교 별 재 학 생 수.....	188
96. 중 학 교 현 황.....	190
97. 고 등 학 교 현 황.....	190

X VII. 문 화

98. 정 기 간 행 물 현 황.....	193
99. 인 쇄 소 등 록 현 황.....	193
100. 마 을 문 고 보 급 현 황.....	194
101. 라 디 오 및 테 레 비 수 상 기 현 황.....	195
102. 종 교 단 체 별 현 황.....	196
103. 종 교 단 체 현 황.....	200
104. 신 문 구 독 현 황.....	201
105. 공 연 장 현 황.....	202
106. 공 공 도 서 관 현 황.....	203

X II. 보 건 후 생

107. 가 족 계 획 실 적.....	205
108. 성 병 검 진 상 황.....	207
109. 결 핵 관 리 상 황.....	209
110. 접객업소현황 (식 품).....	210

111. 접객업소현황 (환경).....	211
112. 환경식품위생업소허가현황.....	212
113. 의 약 품 관 매 업자수	214
114. 약사면허증 등록자현황.....	215
115. 한의사 조산원등록현황	216
116. 치과의사 면허등록자수	217
117. 의사 면허 등록자 현황	218
118. 의 료 기 관 분포 상황	220
119. 이미용사 면허증소지현황.....	221
120. 미 망 인 실 태 현 황	222
121. 행 여 사 망 자 현 황	223
122. 구 호 양 곡 배부 상황	224
123. 요 구 호 대상자 현황	226
124. 특정지역내 윤락여성동태.....	227
125. 부 녀 상 담 소 운 영.....	228
126. 기 아 보 호 취 급.....	230

XX. 보 안

127. 경 찰 공 무 원 현 황.....	231
128. 열 총 소 지 허 가 상 황.....	232
129. 화 재 발 생 건 수.....	233
130. 자 살 자 발 생 건 수.....	234
131. 변 사 자 발생 직업별상황.....	235
132. 소 년 범 죄 취 급 상황.....	236
133. 의 용 소 방 대 조직 및 장비 현황.....	237

XXI 부 록

134. 명 승 고 적.....	239
135. 역 대 군 수 명 단.....	241
136. 군 간 부 명 단.....	242
137. 각 계 장 명 단.....	243
138. 면 장 명 단.....	245
139. 통일주체국민회의 대의원명단.....	246
140. 각 급 위 원 회 명 단.....	247
141. 행 정 기 구 표.....	248
142. 행정구역 및 자연부락 일람표.....	249

I. 연 혁

연 령

연천의 향토사에 있어서 선사시대를 고찰한다는 것은 사적자료 수집 관계로 용이한 일이 아니며 특히 선사시대의 사회적 형성과 생활 문화의 연혁을 자신있게 고증한다는것은 더욱 지난한것으로서 사적 기록의 일부를 근거로하여 대략을 들어보면

서기 전 194년: 연, 장 위만이 왕점성(경양)을 중심으로 전국하여 그세력은 차츰 한강이남에 미쳤으며

서기 전 109년: 단 무제는 무거왕을 토벌하고 한은 한시조선 연고지에 4군을 설치하였으니 연천지방은 대체로 낭랑군에 속하였다

※ 삼국시대에 있어 이 지방은 고구려와 신라간에 전개된 전쟁의 중심지가 되므로서

가. 이지역은 대체로 백제의 지배권에 속함

나. 그후 고구려의 남진정책으로 고구려의 세력권에 속함

다. 백제영토 점유당시에 이고장을 연천이라 명칭 하였음

라. 마지막으로 신라에 영유 되었음

서기 475년 부터
55년 대: 고구려 치하에서는 공목달현 또는 공성현이라 부르기도 하였고 운설산이라 명칭

신라경덕왕16년: 공성현을 개칭 철성 (철원)군의 영현이됨

고려 현종 9년: 동주 철원 입문에 속함

이조 명종 5년: 동주 철원에서 재 분리 영현으로됨

서기 709년: 흥선왕 즉위 당시 연천이라 개칭함

서기 1413년: 이조 태종 13년 연천현감 설치

서기 1414년: 마전현과 병합 마연천현으로함

서기 1416년: 양현을 분리 다시 연천현으로함

이조18대현종조: 다시 마전현과 병합

서기 1684년: 숙종 10년에 재 분리 연천현 설치

서기 1907년: 고종광무 11년 철원군의 일부를 연천군에 편입

- 서기 1914 년: 동년3월 마전적성의 2개군과 삭령군의 대부분 그리고 양주군의 일부를 분할 본군에 편입
- 서기 1945 년: 일제치하로 부터 해방 8.15광복당시 적성면과 남면 그리고 백학면과 전곡면 일부는 38선이남 지역으로 파주군에 편입
- 서기 1950 년: 62.5동난 이후 고귀한 피의 땀가로 본군 영역의 대부분 수복
- 서기 1960 년: 구역확정 규칙개정 (1960.11.18) 에따라 적성면 양원리와 간파리를 전곡면으로
노곡리와 학곡리를 백학면에 각각 편입
- 서기 1963 년: 수북지구와 동 인접지구의 행정구역에 관한 임시조치법 (62.11.12) 에 의거 1963년 1월 1일자 파주군 적성면 늘목리를 전곡면으로
강원도 철원군 신서면을 연천군으로
서남면과 장단군 강상면 지역을 왕징면에
장단군 대강면 장도면 장단면을 백학면에 편입 현재
의 이름

보 기

1. 본연보의 편집은 청내 각실과 산하 각기관 기타 주요기관에서 제출한 자료를 참고로 하여 편집한것이며 자료제출처는 각 통계마다 주기하였음.
2. 본 연보는 1974년을 기준으로 편집하였으나 기준일을 달리하는 통계는 별도 표시하였음.
3. 본 연보의 통계표중 전년도에 기재한 것과 맞지 않는것은 본연보에서 정정된것으로서 본 연보본이 정확함.
4. 본 연보에는 1972년부터 1974년까지의 분을 참고로 기재하였음.
5. 통계표중 사용된 부호는 다음과 같다.
— 해당 없음.
6. 본 통계표중 단위에 달하지 못하는 계수는 반올림을 원칙으로 한 것임으로 합계가 총계와 일치하지 않을 경우가 있음.
7. 당군의 인구 현황은 74. 10. 1. 인구및 주택 센서스결과에 의하여 집계된 것임.

Ⅱ. 토 지

12 3 . II

1. 위 치 와 면 적

군 청 소 재 지	방 위	위도와 경도의 극점		주 위	총 면 적
		지 명	극 점		
연천군 연천면 차탄 2리	극 동	관인면냉정리	127° 53	180, 45/km	826, 55/km ²
	극 서	왕징면기곡리	126° 50		
	극 남	전곡면늘목리	37° 52		
	극 북	충면 마거리	38° 13		

2 지 세

본군은 경기도 최북단에 위치하며 그 넓이는 동서42km 길이가 남북32km로 총면적은 826.55Km²에 달하며 동은 포천군 남은 양주군 서는 장단군 북은 강원도철원군및 황해도 금천군과 접경하고 있다.

군내의 산악은 기복이 심하여 동부 보개산의 지맥이 첩첩 연결되어 극히 험준하며 서북경은 험준한 높은 봉우리가 허다하며 임진강 유역에는 결정편암층이 널리 분포되어 있고 연천 중심에는 현무암 지역이 강원도의 철원 평강지방에 연속되어 있고 평야지간에 개재한 임진강은 황해도 금천군으로 부터 남으로 흘러 뒤로는 한탄강을 합하여 당군 돌출부의 중앙을 통하여 서남으로 떨어 장단군으로 흐르는 까닭에 평야도 많으며 관개의 편리를 도모하고 있으므로 지미는 대체로 풍요하다

1974. 12. 31. 현재

3 편 입 지 구 일 략 표

편 입 후 명 칭	편 입 전 명 칭	편 집 년 월 일	비 고
전곡면 양길리	파주군적성면양길리	1960. 11. 18	구역확정규칙개정예의거
• 간파리	• 간파리	•	•
백학면 노곡리	• 노곡리	•	•
전곡면 늘목리	• 늘목리	1963. 1. 1	행정구역에관한임시 조치법에의거
신서면 대광리	강원도철원군신서면 대광리	•	•
• 도신리	• 도신리	•	•
• 내산리	• 내산리	•	•
연천군 왕징면	연천군 서남면 장단군 강서면	•	현 미수복지
• 중 면	연천군 석녕면	•	•
• 백학면	장단군 대강면 장단면및장남면	•	•

단위: km² · 호 · 명

4. 행정 구역

구분→ 면별↓	면적	구 수			인 구 수		
		계	농 가	비농가	계	남	여
1972	(247.96) 826.55	12,026	6,336	5,690	61,870	31,006	30,864
1973	(274.96) 826.55	12,178	6,363	5,815	62,945	32,004	30,941
1974	(274.96) 826.55	12,550	6,280	6,270	65,340	33,032	32,308
연천면	60.24	2,501	1,023	1,478	12,543	6,361	6,182
전곡면	54.18	3,314	758	2,556	19,179	8,349	8,370
군남면	45.22	1,431	995	436	7,848	3,969	3,879
판인면	92.69	1,564	1,009	555	8,177	4,152	4,025
백학면	(39.40) 105.07	1,099	945	154	6,130	3,051	3,079
중면	(101.18) 144.94	—	—	—	—	—	—
미산면	46.43	673	514	159	3,708	1,890	1,818
왕징면	(107.38) 157.10	409	322	87	2,232	1,160	1,072
신서면	120.68	1,559	719	845	7,983	4,100	3,883

자료: 내무과 행정세 제공

속 (1)

구분→ 면별↓	면 수	출장소	리 수		국민반수	자연부락수	군청으로 부터 거리	
			법정리	행정리			육로	철로
1972	9	1	99	74	477	233	—	—
1973	9	1	99	75	469	154	—	—
1974	9	1	99	75	473	154	—	—
연천면	1	—	9	13	98	18	1	—
전곡면	1	—	8	12	91	27	10	8.6
군남면	1	—	7	8	52	21	10	—
관인면	1	—	7	10	72	31	52	—
해학면	1	1	25	12	45	19	27	—
중면	1	—	—	—	—	—	1	—
미산면	1	—	9	9	34	13	15	—
왕징면	1	—	18	4	22	8	12	—
신서면	1	—	5	7	59	17	11	10.5

(연천면)

구분→ 리별↓	가 구 수			인 구 수			행정리수	자 연 부락수	국민반수
	계	농 가	비농가	계	남	여			
【연천면】	2,501	1,023	1,478	12,543	6,361	6,182	13	18	98
와 초 리	115	50	65	549	276	273	1	1	6
상 1 리	430	187	243	2,132	1,106	1,026	1	1	13
상 2 리	144	21	123	709	335	374	1	1	6
현 가 리	119	67	52	629	306	323	1	1	6
차탄 1리	593	124	469	2,951	1,484	1,467	1	1	18
차탄 2리	385	139	246	1,896	919	977	1	2	13
옥 산 리	63	36	27	298	147	151	1	3	3
읍 내 리	42	30	12	224	112	112	1	1	2
동 막 리	73	40	33	358	191	107	1	1	4
통현 1리	162	93	69	808	409	399	1	1	6
통현 2리	111	72	39	575	300	275	1	2	7
교문 1리	114	81	33	635	351	284	1	2	6
교문 2리	150	83	67	779	425	354	1	1	8

(전 곡 면 · 군 남 면)

구분→ 면별↓	가 구 수			인 구 수			행정리수	자 연 부락수	국민반수
	제	농 가	비농가	제	남	여			
【전곡면】	3,314	758	2,556	16,719	8,349	8,370	12	27	91
전곡 1리	544	38	506	2,644	1,242	1,422	1	1	10
전곡 2리	560	29	531	2,796	1,399	1,397	1	1	9
전곡 3리	809	32	777	3,886	1,949	1,937	1	1	22
전곡 4리	544	62	482	2,796	1,409	1,378	1	3	14
온대 1리	166	148	18	912	459	453	1	3	8
온대 2리	49	35	14	240	122	118	1	1	2
온대 3리	226	96	130	1,234	633	601	1	3	7
신 담 리	144	111	33	398	399	358	1	3	6
양 월 리	131	105	26	671	340	331	1	4	5
간 파 리	59	40	19	321	162	159	1	3	3
늘목 1리	42	30	12	233	112	121	1	2	3
늘목 2리	40	32	8	229	123	106	1	2	2
【군남면】	1,431	995	436	7,848	3,969	3,879	8	21	52
삼 거 리	292	107	185	1,672	826	846	1	3	11
옥 계 리	283	64	219	1,545	776	769	1	3	10
선 곡 리	150	30	120	830	409	421	1	1	6
진상 1리	139	101	28	738	369	369	1	1	5
진상 2리	145	33	107	759	298	361	1	3	4
왕 립 지	88	28	60	473	233	240	1	4	5
황 지 리	114	28	86	626	325	301	1	3	4
남 계 리	220	40	180	1,205	633	572	1	3	7

(관인면·백학면)

구분→ 리별↓	가 구 수			인 구 수			행정리수	자 연 부 락	국민반수
	계	농 가	비농가	계	남	여			
【관인면】	1,564	1,009	555	8,177	4,152	4,025	10	31	72
중 1 리	173	128	45	962	499	453	1	4	6
중 2 리	127	58	69	660	340	320	1	3	6
삼 울 리	121	105	16	641	312	329	1	5	7
초과 1리	246	76	170	1,141	600	541	1	1	11
초과 2리	123	108	15	611	310	301	1	4	7
탄동 1리	205	57	148	1,038	498	540	1	1	6
탄동 2 리	156	101	55	792	386	406	1	3	6
병정 1리	150	145	5	894	451	443	1	2	9
병정 2리	151	138	13	868	463	405	1	5	9
사 정 리	112	93	19	580	293	287	1	3	5
【백학면】	1,099	945	154	6,130	3,051	3,079	12	19	45
두일 1리	123	109	14	708	350	358	1	2	5
두일 2리	135	108	27	702	349	353	1	3	5
백령 1리	175	131	44	932	456	476	1	3	6
백령 2리	118	97	21	650	319	331	1	1	4
전 동 리	39	39	—	222	113	109	1	1	1
노곡 1리	180	159	21	976	479	497	1	2	7
노곡 2리	36	31	5	226	111	115	1	2	2
학 곡 리	47	45	2	274	140	134	1	1	2
구 미 리	29	28	1	107	86	81	1	1	1
원당 1리	73	68	5	433	230	203	1	1	4
원당 2리	56	46	10	326	163	163	1	1	5
원당 3리	88	84	4	514	255	259	1	1	3

1974. 12. 31. 현재

(미 산 면 · 왕 징 면)

구분→ 면별↓	가 구 수			인 구 수			행성리수	자 연 부락수	국민반수
	계	농 가	비농가	계	남	여			
【미산면】	673	514	159	3,708	1,890	1,818	9	13	34
우정리	165	103	62	910	487	423	1	1	7
유촌리	104	86	18	619	313	306	1	3	6
백석리	85	59	26	448	218	230	1	1	5
아미1리	66	59	7	382	176	206	1	1	3
아미2리	40	40	—	225	122	103	1	1	2
마전리	56	48	8	287	140	147	1	3	3
동이리	71	49	22	345	181	164	1	1	3
삼화리	45	29	16	244	122	122	1	1	3
석장리	41	41	—	248	131	117	1	1	2
【왕징면】	409	322	87	2,232	1,160	1,072	4	8	22
무동리	150	105	45	797	413	384	1	4	8
노동리	45	41	4	262	145	117	1	2	2
동중리	93	74	19	528	272	256	1	1	7
북삼리	121	102	19	645	330	315	1	1	5

1974. 12. 31. 현재

(신 서 면)

구분→ 리별↓	가 구 수			인 구 수			행정리수	자 연 부락수	국면반수
	계	농 가	비농가	계	남	여			
【신서면】	1,559	714	845	7,983	4,100	3,883	7	17	59
대평 1리	325	145	180	1,641	837	804	1	1	10
대평 2리	120	94	26	681	349	332	1	1	5
도신 1리	288	75	213	1,369	691	678	1	1	10
도신 2리	353	79	274	1,782	882	900	1	1	12
도신 3리	176	132	44	924	484	440	1	6	8
도신 4리	131	75	56	681	345	336	1	1	6
내산1리	166	114	52	904	511	393	1	6	8

단위:평 · 필지

5 토 지 및 임 야

구분→ 연별↓	총 수		전		답	
	지 번	지 적	지 번	지 적	지 번	지 적
1972	91,821	159,627.525 ⁹	25,688	24,067,755 ⁴	17,418	12,696,778
1973	94,889	159,623.674 ⁹	27,697	24,094,411 ⁷	17,830	12,737,688
1974	95,685	159,796,482	27,932	24,111,875	18,012	12,808,970
연천면	13,565	17,848,968	4,711	3,094,344	2,577	1,343,881
전곡면	11,777	15,412,303	3,141	2,473,221	2,262	1,422,302
군남면	11,006	12,802,754	3,966	3,380,938	3,172	2,130,003
판인면	11,412	26,816,276	3,656	2,931,591	3,035	2,075,456
백학면	14,585	20,861,822	3,687	3,266,155	2,925	2,018,550
충 면	8,152	17,529,055	526	673,572	210	199,095
미산면	7,595	13,339,750	2,921	2,730,635	1,651	1,600,912
왕징면	10,130	18,813,240	1,815	1,784,118	1,282	1,354,478
신서면	7,462	16,372,314	3,509	3,771,301	898	664,290

자료:재 무과 지적계 제공

1974. 12. 31. 현재

대 장 총 괄

대		지 소		잡 증 지		사 사 지	
지 번	지 적	지 번	지 적	지 번	지 적	지 번	지 적
6,954	1,553,457 ⁵	105	129,558	18,344	17,816,656	7	7,603
7,320	1,553,457 ⁵	107	126,558	18,416	17,788,562	7	7,603
7,682	1,557,454	107	129,558	18,375	17,723,988	7	7,603
2,032	302,907	2	356	888	932,020	2	1,033
2,412	300,633	—	—	776	646,859	—	—
589	193,097	5	990	384	351,773	—	—
663	205,175	85	119,576	891	784,234	—	—
480	208,302	10	6,042	4,623	4,061,237	—	—
11	3,778	1	488	5,415	5,415,675	2	3,446
303	109,494	3	1,867	954	942,952	1	763
162	69,036	1	279	3,885	3,954,519	—	—
1,025	165,032	—	—	549	634,376	2	2,361

단위:평·필지

속 (1)

구분→ 면별↓	철 도 용 지		수 도 용 지		임 야	
	지 번	지 적	지 번	지 적	지 번	지 적
1972	26	75,762	9	4,683	14,275	101,114,428
1973	213	75,768	9	4,683	14,388	101,009,356
1974	213	7,5768	9	4,683	14,429	100,978,569
연원면	79	45,627	—	—	1,089	11,667,197
전곡면	114	19,418	9	4,683	1,426	10,282,228
군남면	—	—	—	—	1,636	6,550,202
판인면	—	—	—	—	2,005	20,505,974
백학면	—	—	—	—	1,836	10,893,716
중 면	—	—	—	—	1,785	11,122,141
미산면	—	—	—	—	1,494	7,831,416
황정면	—	—	—	—	2,282	11,347,368
신서면	20	10,723	—	—	876	10,778,354

본 표 지		도 모		하 천		구 거	
지 번	지 적	지 번	지 적	지 번	지 적	지 번	지 적
594	440,342	3,386	420,984	1,473	835,301	2,185	251,000
600	440,161	4,092	463,562 ⁷	1,488	834,942	2,348	270,138
605	440,161	4,089	462,967	1,488	829,407	2,347	269,799
71	58,724	1,148	125,150	254	137,771	686	76,434
64	32,450	759	67,377	232	61,763	457	52,903
61	31,916	542	46,384	131	60,018	498	46,971
54	29,455	567	54,220	26	15,353	366	53,624
127	143,749	362	47,354	221	150,216	245	28,265
69	35,341	15	12,559	118	63,000	—	—
31	33,805	88	11,477	68	27,854	16	1,689
84	58,533}	302	37,784	237	148,112	60	6,349
44	15,188	306	60,211	201	165,320	19	3,564

단위:평·필지

1974.12.31.현재

속 (2)

구분→ 면별↓	유 지		계 방		철 도 선 로		수 로 선 로	
	지 번	지 적	지 번	지 적	지 번	지 적	지 번	지 적
1972	212	178,397	23	3,074	117	31,446	5	295
1973	229	181,606	23	3,074	117	31,446	5	295
1974	230	181,606	23	3,074	132	208,678	5	295
연천면	9	1,465	6	552	11	60,506	—	—
전곡면	4	468	3	222	113	47,478	5	295
군남면	22	10,012	—	—	—	—	—	—
판인면	59	35,618	—	—	—	—	—	—
백학면	60	36,319	10	1,917	—	—	—	—
중 면	—	—	—	—	—	—	—	—
미산면	51	44,159	4	383	—	—	—	—
왕징면	20	52,664	—	—	—	—	—	—
신서면	5	901	—	—	8	100,693	—	—

단위:평, 필지

6. 국 유 지 현 황

구분→ 면별↓	총 수		전		답	
	지 번	지 적	지 번	지 적	지 번	지 적
1972	1,655	1,149,692	429	337,625	279	190,631
1973	1,894	1,180,778	451	33,493	281	169,425
1974	1,912	1,358,010	452	339,493	282	169,425
연천면	611	324,475	123	51,210	90	25,599
전곡면	492	237,607	63	37,705	33	32,441
군남면	137	111,719	47	47,930	24	13,200
판인면	80	49,779	31	15,296	26	26,278
백학면	365	314,797	103	85,786	95	63,076
충 면	8	2,386	—	—	—	—
미산면	52	51,894	15	9,009	11	7,625
왕징면	15	1,903	6	629	—	—
신서면	152	263,450	64	91,928	3	1,206

자료:재무과 지적세 제공

단위:명, 필지

속 (1)

구분→ 면별↓	대		지 소		잡 종 지		사 사 지	
	지 번	지 적	지 번	지 적	지 번	지 적	지 번	지 적
1972	357	55,162	5	3,736	295	330,988	1	763
1973	352	53,194	5	3,736	305	342,630	1	763
1974	352	53,194	5	3,736	306	342,630	1	763
연천면	178	29,878	—	—	54	108,088	—	—
전곡면	119	12,053	—	—	90	87,525	—	—
군남면	14	3,104	1	468	16	17,074	—	—
관인면	11	1,818	—	—	3	2,168	—	—
백학면	11	2,627	3	2,160	94	62,398	—	—
중 면	【—	—	—	—	4	1,623	—	—
미산면	1	112	1	1,108	5	10,008	1	763
왕징면	4	307	—	—	3	462	—	—
실서면	14	3,295	—	—	37	53,284	—	—

철 도 용 지		입 야		분 표 지		도 토	
지 번	지 적	지 번	지 적	지 번	지 적	지 번	지 적
23	72,308	201	126,580	8	6,450	109	7,653
210	72,308	62	132,328	8	6,450	121	8,617
210	72,308	62	132,328	8	6,450	121	8,617
78	45,621	—	—	—	—	71	3,065
114	19,418	15	7,164	—	—	25	2,848
—	24,349	—	7	93	1	7	498
—	—	—	—	—	—	181	3
—	—	24	77,013	7	6,357	10	1,197
—	—	1	451	—	—	—	—
—	—	4	763	—	—	2	175
—	—	6	19,843	—	—	1	54
18	7,269	5	5,748	—	—	2	569

단위:평·필지

1974. 12. 31. 현재

속 (2)

구분→ 면별↓	하 천		구 저		유 지		철 도 선 로	
	지 번	지 적	지 번	지 적	지 번	지 적	지 번	지 적
1972	23	18,150	35	4,198	12	5,471	22	19,977
1973	25	22,014	39	4,372	12	5,471	22	19,977
1974	25	22,014	39	4,372	12	5,471	37	197,209
연천면	—	—	8	526	—	—	9	60,488
전곡면	4	355	8	1,416	—	—	21	36,682
군남면	8	3,268	11	1,331	1	407	—	—
관인면	2	3,864	4	174	—	—	—	—
백학면	6	11,567	6	520	6	2,096	—	—
중 면	—	—	—	—	—	—	—	—
미산면	5	2,960	1	368	4	2,923	—	—
왕징면	—	—	—	—	—	—	—	—
신서면	—	—	1	37	1	45	7	100,039

단위:명·필지

사 유 지 현 황 (과세지부)

구분→ 면별↓	총 수		전		답	
	지 번	지 적	지 적	지 적	지 번	지 적
1972	66,238	53,286,082 ⁹	24,422	21,733,930 ⁴	17,081	12,444,467
1973	68,078	53,301,382 ²	25,409	21,760,518 ⁷	17,491	12,473,583
1974	68,806	53,335,055 ⁹	25,644	21,778,852 ⁴	17,672	12,544,865
연천면	9,524	5,256,023 ²	4,358	2,842,884	2,477	1,316,002
전곡면	8,092	4,438,662 ²	2,904	2,278,794 ⁴	2,215	1,313,124
군남면	7,830	5,825,085	3,736	3,183,278	3,147	2,116,593
판암면	7,827	5,504,912	3,206	2,357,755	2,993	2,042,728
백학면	11,265	9,252,559	3,434	3,089,769	2,827	1,954,454
충 면	5,882	5,961,065	254	347,832	205	194,955
미산면	5,690	5,258,071	2,790	2,620,406	1,637	1,592,237
왕징면	6,846	6,846,962	1,530	1,472,323	1,276	1,351,688
신서면	5,850	4,991,716	3,432	3,585,803	895	663,094

자료:세무과지적세제공

1974. 12. 31 현재

속 (1)

구분→ 면별↓	대		지 소		잡 중 지	
	지 번	지 적	지 번	지 적	지 번	지 적
1972	6,586	1,496,195 ⁵	100	125,822	18,409	17,485,668
1973	6,957	1,495,526 ⁵	102	125,822	18,111	17,445,932
1974	7,319	1,502,160 ⁵	102	125,822	18,069	17,383,358
연천면	1,853	272,849 ⁷	2	356	834	823,932
전곡면	2,287	287,409 ⁸	—	—	686	559,334
군남면	575	189,993	4	522	368	334,699
관인면	655	202,787	85	119,576	888	782,066
백학면	468	205,615	7	3,882	4,529	3,998,839
중 면	11	3,778	1	448	5,411	5,414,052
미산면	302	109,382	2	759	959	935,287
왕정면	157	68,609	1	279	3,882	3,954,057
설서면	1,011	161,737	—	—	512	581,092

단위:필지.명

1974. 12. 31. 현재

사 유 지 (비과세지부)

구분→ 면별↓	총 수		사 사 지		철 도 용 지	
	지 번	지 적	지 번	지 적	지 번	지 적
1972	9,987	4,690,674	6	6,840	3	3,460
1973	10,820	4,719,397 ⁷	6	6,840	3	3,460
1974	10,817	4,685,198 ⁷	6	6,840	3	3,460
연천면	3,262	563,369	2	1,033	1	6
전곡면	1,966	589,193	—	—	—	—
군남면	1,568	535,620	—	—	—	—
관인면	1,171	407,443	—	—	—	—
백학면	1,148	808,146	—	—	—	—
중 면	271	183,368	—	—	—	—
미산면	330	268,480 ⁷	2	3,446	—	—
왕징면	1,209	734,358	—	—	—	—
신서면	892	595,193	2	2,361	2	3,454

자료:재무과지적제제공

단위:평, 필지

속 (1)

구분→	수 도 용 지		임 야		분 호 지	
면별↓	지 번	지 적	지 번	지 적	지 번	지 적
1972	9	4,683	2,335	2,762,001	530	271,262
1973	9	4,683	2,356	2,743,805	536	271,081
1974	9	4,683	2,351	2,716,065	541	271,08
연천면	—	—	172	198,647	63	27,234
전곡면	9	4,683	381	369,574	61	25,730
군남면	—	—	370	359,682	52	21,053
판곡면	—	—	179	252,332	52	18,625
포항면	—	—	181	456,917	116	105,862
중면	—	—	78	90,018	60	17,791
미산면	—	—	113	174,293	30	16,705
왕징면	—	—	541	461,961	77	30,963
신서면	—	—	336	352,651	30	7,118

사유지 (비과세지부)

1974. 12. 31. 현재

도		하		구		유	
지 번	지 적	지 번	지 적	지 번	지 적	지 번	지 적
3,182	390,891	1,449	816,971	2,150	246,802	200	172,926
3,815	423,811 ⁷	1,462	812,748	2,301	264,326	209	173,805
3,812	423,216	1,462	807,213	2,300	293,987	210	173,850
1,075	120,735	254	137,771	678	75,908	9	1,465
734	64,529	228	61,408	449	51,487	4	468
516	43,070	122	56,570	487	45,640	21	9,650
511	39,699	24	11,489	354	52,010	51	33,288
333	42,833	215	138,649	239	27,745	54	34,223
15	12,559	118	63,000	—	—	—	—
56	6,202 ⁷	63	24,894	15	1,321	47	41,235
274	34,336	237	148,112	60	6,349	20	52,664
298	59,252	201	165,320	18	3,527	4	856

단위:평·필지

1974. 12. 31현재

속 (2)

구분→ 면별↓	계 방		철 도 선 로		수 도 선 로	
	지 번	지 적	지 번	지 적	지 번	지 적
1972	23	3,074	95	11,469	5	295
1973	23	3,074	95	11,469	5	295
1974	23	3,074	95	11,469	5	295
연천면	6	552	2	18	—	—
전곡면	3	222	92	10,797	5	295
군남면	—	—	—	—	—	—
관인면	—	—	—	—	—	—
백학면	10	1,917	—	—	—	—
중 면	—	—	—	—	—	—
미산면	4	383	—	—	—	—
왕징면	—	—	—	—	—	—
신서면	—	—	—	654	—	—

단위:평·필지

입 야 대 장 동 록 지

구분→ 별면↓	총 수		전		답	
	지 번	지 적	지 번	지 적	지 번	지 적
1972	13,941	99,151,077	1,837	1,995,120	58	91,680
1973	14,105	100,422,117	1,837	1,994,400	58	94,980
1974	13,940	92,955,207	1,836	1,993,530	58	94,680
연천면	1,163	11,177,010	230	200,250	10	2,280
전곡면	1,110	8,236,470	174	156,720	14	76,740
군남면	1,466	6,324,360	183	149,730	1	210
판악면	2,259	15,835,862	419	564,540	16	6,450
백학면	1,806	10,486,020	150	90,600	3	1,020
중 면	1,989	11,378,790	272	325,740	5	4,140
미산면	1,525	7,764,750	116	101,220	3	1,050
왕정면	2,060	11,229,990	279	311,160	6	2,790
신서면	568	10,521,955	13	93,570	—	—

자료:재무과지적계제공

단위:평·필지

속 (1)

구분→ 면별↓	대		입		분		도	
	지	적	지	적	지	적	지	적
1972	11	2,100	11,883	96,225,579	56	162,630	95	22,440
1973	11	2,100	11,970	98,133,223	56	162,630	156	31,134
1974	11	2,100	12,016	98,130,193	56	162,630	156	31,134
연천면	1	180	912	10,940,460	8	32,490	2	1,350
전곡면	6	1,170	913	7,995,120	3	6,720	—	—
군남면	—	—	1,254	6,160,204	8	10,770	19	3,266
판인면	2	570	1,745	15,235,362	2	10,630	53	14,340
백학면	1	60	1,630	10,359,576	4	31,530	18	3,234
중 면	—	—	1,703	11,031,360	9	17,550	—	—
미산면	—	—	1,375	7,640,280	1	17,100	30	5,100
왕징면	1	120	1,740	10,884,956	7	27,570	27	3,394
신서면	—	—	535	10,419,955	14	8,070	6	360

1974. 12. 31. 현재

임야대장등록지 (국유지)

총 수		임 야		도 로	
지 번	지 적	지 번	지 적	지 번	지 적
—	—	—	—	—	—
—	—	—	—	—	—
210	7,463.010	209	7,462.920	1	90
5	528.090	5	528.090	—	—
117	1,910.370	117	1,910.370	—	—
5	5.970	5	5.970	—	—
81	5,018.280	81	5,018.280	—	—
2	300	1	210	1	90
—	—	—	—	—	—
—	—	—	—	—	—
—	—	—	—	—	—
—	—	—	—	—	—

단위:평,필지

국 유 지

구분→ 면별↓	총 수		임 야		도 로	
	지 번	지 적	지 번	지 적	지 번	지 적
1972	8,351	3,999,000	—	—	3,454	627,500
1973	7,151	15,409,620	800	12,210,900	3,454	627,510
1974	7,151	15,409,620	800	12,210,900	3,454	627,510
연천면	563	300,360	—	—	307	55,920
전곡면	371	335,670	—	—	77	14,160
군남면	947	413,610	—	—	537	97,650
관인면	694	339,630	—	—	383	69,840
백학면	1,195	536,040	—	—	691	125,460
중 면	770	339,300	—	—	461	83,760
미산면	327	211,830	—	—	154	28,080
왕징면	1,014	415,740	—	—	613	111,540
신서면	1,207	12,517,740	800	12,210,900	231	41,160

1974. 12. 31 현재

(미 등 록 지)

하		지		철 도 선 로	
지 번	지 적	지 번	지 적	지 번	지 적
1,629	1,956,600	1,202	485,600	66	129,300
1,629	1,956,600	1,202	465,600	66	129,300
1,629	1,956,600	1,202	485,600	66	129,300
134	175,440	102	43,140	20	25,860
244	262,950	37	19,770	13	38,790
227	243,420	183	72,540	—	—
177	215,820	134	53,970	—	—
272	316,440	232	94,140	—	—
150	190,770	159	64,770	—	—
111	162,180	62	21,570	—	—
194	220,860	207	83,340	—	—
120	168,720	86	32,370	33	64,650

Ⅲ. 기 후

草

如

冊

6. 기 후

연천지상은 중부지방에 위치하여 대륙성 기후와 해양성 기후에 영향을 받고 있음. 그러나 기온은 중부내륙지방 깊숙히 위치하고 있으므로 변화가 심하지 않으나 연평균기온은 10.5°C 이고 평균 최고기온은 36°C 로서 가장 더운날과 가장 추운날의 예년 평균차는 즉 1월과 8월에 평균 기온차가 20°C 로서 우리나라 평균기온에 비하면 급격한차가 있다.

예년 평균 강우량은 $1,145.5\text{mm}$ 이며 강우일수는 106일내외다.

연내 최고 적설량은 36cm 내외로서 비교적 많은 편이며 평균 적설일수는 약 25일이 된다. 그리고 예년 평균 초설은 11월 20일로 비교적 빠른편이고 종설은 3월 25일로서 비교적 늦은 편이다.

단위:도 ■ 일수

7. 기 상					
구분→	기 온		온 도	확 륜	호 립
월별→	최 고	최 저	평 균		
1972	34.8	-11.0	11.3	91	105
1973	34.0	-16.8	11.6	105	96
1974	26.0	- 5.9	10.5	114	87
1	2.1	- 5.9	-2.4	20	1
2	1.5	- 5.4	-2.2	9	8
3	6.9	0.1	2.9	9	10
4	13.6	6.0	9.6	8	7
5	19.5	11.8	15.2	7	9
6	22.1	15.3	18.1	4	5
7	26.0	20.3	22.7	1	20
8	27.9	21.3	24.2	11	13
9	24.9	17.0	20.7	10	2
10	17.5	8.4	12.8	12	6
11	9.9	1.8	5.4	13	2
12	3.7	-3.8	-0.5	10	4

1974. 12. 31 현재

일 수		서 리	안 개	눈
강	수			
일 수	강 우 량			
109	1,527.5	42	41	26
92	1,162.4	26	35	18
106	1,145.5	44	48	25
3	8.4	15	5	4
8	25.2	3	2	6
9	29.5	4	4	6
11	138.4	—	7	—
9	243.1	—	6	—
7	52.2	—	7	—
19	200.9	—	6	—
13	327.6	—	6	—
5	60.5	—	2	—
9	29.3	—	1	—
3	4.4	10	2	1
10	16.0	12	—	8

IV. 인 구

5

10

11

단위:명

1974. 12. 31 현재

8. 편별인구 및 지역별 외국인 거주현황

구분↓	총 계			내 국 인			외 국 인 (중국)		
	계	남	여	계	남	여	계	남	여
1972	61,870	31,006	30,864	61,842	30,990	30,852	28	16	12
1973	62,945	32,004	30,941	62,919	31,987	30,932	26	17	9
1974	65,340	33,032	32,308	65,220	33,020	32,300	20	12	8
연천면	12,543	6,361	6,182	12,533	6,357	6,176	10	4	6
전곡면	16,716	8,349	8,370	16,712	8,344	8,368	7	5	2
군남면	7,848	3,969	3,879	7,848	3,969	3,879	—	—	—
관입면	8,177	4,152	4,025	8,175	4,150	4,025	2	2	—
백학면	6,130	3,051	3,079	6,130	3,051	3,079	—	—	—
중 면	—	—	—	—	—	—	—	—	—
미산면	3,708	1,890	1,818	3,708	1,890	1,818	—	—	—
왕징면	2,232	1,160	1,072	2,232	1,160	1,072	—	—	—
신서면	7,983	4,100	3,883	7,982	4,099	3,883	1	1	—

자료:내무과 통계세제공

단위:명 100.가구.%

9. 인 구 누 계

구분→ 년도별↓	면적	가 구 수	인	
			계	남
1960	415	9,105	42,897	21,944
1961	826.55	9,025	42,157	20,577
1962	826.55	11,563	55,500	28,299
1963	826.55	12,367	61,011	31,020
1964	826.55	12,706	65,516	33,477
1965	826.55	13,487	68,638	35,026
1966	826.55	13,195	69,940	35,399
1967	826.55	12,908	65,597	33,220
1968	826.55	12,265	62,096	31,324
1969	826.55	11,778	61,207	31,050
1970	826.55	12,206	58,917	29,123
1971	826.55	11,701	59,468	30,122
1972	826.55	11,892	61,870	31,006
1973	826.55	12,178	62,945	32,004
1974	826.55	12,550	65,340	33,632

자료:내무과통제계 제공

1974 12. 31. 현재

통 계 현 황				
	인 구 증 감	인구증감율	인 구 밀 도	1 가구당 평균 가 구 원 수
여				
20,953	9,351	21.7	103.3	4.6
21,580	▲740	▲1.7	101.5	4.6
27,271	13,343	31.6	67.1	4.8
29,991	5,511	9.9	73.0	4.9
32,039	4,505	7.3	79.0	5.1
33,612	3,122	4.7	83.0	5.1
34,541	1,302	1.8	83.1	4.6
32,377	▲4,343	▲6.2	79.3	5.0
30,772	▲3,501	▲5.3	75.1	5.1
30,157	▲889	▲1.4	74.0	9.2
29,794	▲2,290	▲2.5	71.2	4.8
29,346	2,551	0.9	74.0	4.9
30,864	2,402	4.1	74.9	5.2
30,941	1,075	0.5	76.1	5.1
32,308	2,395	3.8	76.05	5.2

단위:명

10. 주 민 등 록 증 발

구분→ 연별↓	총 주 민 등 록 인 원			증 명 발 급 대 상 자		
	인 구	호병적확인	%	인 원 (18세이상)	호병적 확인인원	%
1972	57,260	57,208	99.7	30,067	30,014	99.8
1973	58,675	58,661	99.9	30,915	30,901	99.9
1974	61,001	60,997	99.9	32,213	32,209	99.9
연천면	11,780	11,780	100	6,613	6,613	100
전곡면	14,425	14,425	100	7,872	7,872	100
군남면	7,556	7,556	100	3,957	3,957	100
판인면	8,094	8,091	99.9	3,779	3,774	99.9
백학면	5,826	5,825	99.9	3,237	3,236	99.9
중 면	—	—	—	—	—	—
미산면	3,497	3,497	100	1,849	1,849	100
왕징면	2,317	2,317	99.9	1,158	1,158	100
신서면	7,506	7,506	100	3,750	3,750	100

1974. 12. 31 현재

급 소 지 자 현 황

대 상 자				증 명 미 발 급 내 역					
발 급 인 원		미발급인원		호 병 적 미 확 인			발 급 신 청 자		
인 원	%	인 원	%	소 계	본 적 미확인	병 적 미확인	소 계	국 내 장기출타	기 타
30,014	99.8 53	0.2		52	48	4	1	—	1
30,901	99.9 14	0.1		13	11	2	1	—	1
32,199	99.9 14	0.1		4	1	3	10	9	1
6,613	100	—	—	—	—	—	—	—	—
7,872	100	—	—	—	—	—	—	—	—
3,957	100	—	—	—	—	2	—	—	—
3,774	99.9 3	0.1		3	1	1	—	—	—
3,236	99.9 1	0.1		1	—	—	—	—	—
—	—	—	—	—	—	—	—	—	—
1,849	100	—	—	—	—	—	—	—	—
1,157	100	1	0.1	—	—	—	1	—	1
3,741	100	9	0.1	—	—	—	9	9	—

V. 농 업

공

공

.V

단위:명

11. 연 령 별 농 가 인 구

구분→ 면별↓	총 계			13 세 까 지			14 세 ~ 19 세		
	계	남	여	계	남	여	계	남	여
1972	35,423	18,119	17,304	12,981	6,603	6,378	5,403	2,954	2,449
1973	35,756	18,438	17,318	12,781	6,659	6,122	5,843	3,182	2,661
1974	38,812	20,433	18,379	14,711	7,763	6,948	5,233	2,878	2,355
연천면	6,059	3,239	2,820	2,251	1,242	937	756	403	353
전곡면	4,665	2,474	2,191	1,756	932	834	628	345	283
군남면	9,556	3,458	3,098	2,432	1,320	1,112	988	518	470
관인면	6,469	3,417	3,052	2,423	1,242	1,181	895	518	377
백학면	5,950	3,035	2,925	2,345	1,164	1,181	680	374	306
중 면	—	—	—	—	—	—	—	—	—
미산면	2,906	1,523	1,383	1,177	621	556	367	202	165
왕징면	1,909	1,040	869	735	383	347	262	144	118
신서면	4,288	2,247	2,041	1,618	854	764	657	374	283

자료:농업통계출장소 제공

단위:명

1974. 12. 31 현재

속 (1)

구분→ 면별↓	20 세 ~ 49 세			50 세 ~ 59세			60 세 이 상		
	계	남	여	계	남	여	계	남	여
1972	11,336	5,756	5,580	3,327	1,648	1,631	2,424	1,158	1,266
1973	11,524	5,884	5,640	3,255	1,622	1,633	2,353	1,091	1,262
1974	12,895	6,591	6,304	3,149	1,744	1,405	2,824	1,457	1,367
연천면	2,064	1,055	1,009	487	262	225	537	277	260
전곡면	1,546	790	756	430	262	168	295	145	150
군남면	2,192	1,120	1,072	535	296	239	409	204	205
관인면	2,064	1,055	1,009	549	296	253	538	306	232
백화면	2,064	1,055	1,009	392	209	183	479	233	246
중 면	—	—	—	—	—	—	—	—	—
미산면	902	461	441	220	122	98	240	117	123
왕징면	582	330	252	189	105	84	141	73	68
신서면	1,481	725	756	347	192	155	185	102	83

단위: ha

1973. 12. 31. 현재

12. 경 지 면 적 현 황

구분→ 면별↓	총 계	전	답
1972	8,172.9	4,178.1	3,994.8
1973	8,462.6	4,472.6	3,990.0
1974	8,462.6	4,472.6	3,990.0
연천면	891.0	492.0	399.0
전곡면	921.2	402.5	518.7
군남면	1,389.0	670.3	718.2
판인면	1,344.4	626.2	718.2
백학면	1,403.6	805.1	598.5
중 면	348.2	268.4	79.8
미산면	1,015.5	536.7	478.8
왕징면	582.7	223.6	359.1
신서면	567.0	447.3	119.7

단위: 호·명

1974. 12 31. 현재

13. 형 태 별 농 가 및 인 구 수

구분→	농 가 수				인 구 수			
면별↓	계	전 업	1종점업	2종점업	계	전 업	1종점업	2종점업
1972	6,336	5,563	329	444	35,423	31,157	1,878	2,389
1973	6,363	5,651	419	293	35,756	31,846	2,408	1,502
1974	7,275	5,889	966	390	38,812	31,128	5,567	2,117
연천면	1,090	881	149	60	6,059	4,958	870	231
전곡면	852	697	111	44	4,665	3,715	650	300
군남면	1,211	693	172	76	6,556	5,277	933	346
판인면	1,214	993	162	59	6,469	5,248	899	322
백학면	1,095	894	151	50	5,960	4,715	880	365
중 면	—	—	—	—	—	—	—	—
미산면	615	482	91	42	2,906	2,268	480	158
왕징면	355	291	47	17	19,09	1,546	268	95
신서면	843	688	113	42	4,288	3,401	587	300

단위:호수·명

1974. 12. 31 현재

축 (1)

구분→ 연월↓	축		화	전	임금농업노동	기	타
	축	산					
		양	잠				
1972	72	2	142	412	1		
1973	75	8	179	324	10		
1974	124	9	—	324	9		
연원면	26	—	—	46	2		
전곡면	22	—	—	28	1		
군남면	3	2	—	69	2		
판인면	22	—	—	51	—		
백학면	3	1	—	56	—		
중 면	—	—	—	—	—		
미산면	2	2	—	35	4		
왕정면	3	—	—	15	—		
월서면	43	4	—	24	—		

단위: 호, ha

15 경작규모별농가구수및면적

구분→ 면별↓	총 계		정종외농업 경영농가수	10a당미만		10a이상~30a미만	
	호 수	면 적		호 수	면 적	호 수	면 적
1972	9,336	7,464.4	463	47	3.5	277	53.4
1973	6,363	8,010.1	340	39	5.5	227	53.2
1974	7,275	9,091.3	523	30	2.4	227	53.1
연천면	1,090	1,223.5	62	2	0.1	55	13.4
전곡면	852	822.9	26	3	0.1	56	12.6
군남면	1,211	1,410.6	200	—	—	23	4.9
판길면	1,214	1,594.3	55	12	1.6	38	12.3
백학면	1,095	1,853.0	32	10	0.5	19	3.5
중 면	—	—	—	—	—	—	—
미산면	615	936.7	13	—	—	5	1.2
왕정면	355	541.0	8	—	—	4	0.7
신서면	843	709.3	127	3	0.1	27	4.5

자료:농업통계출장소제공

단위: 호, ha

속 (1)

구분→ 면별↓	30a 이상 ~ 50a 미만		50a 이상 ~ 1ha 미만		1ha 이상 ~ 1.5ha 미만	
	호 수	면 적	호 수	면 적	호 수	면 적
1972	506	198.9	1,629	1,201.4	1,524	1,840.9
1973	559	234.7	1,603	1,289.4	1,615	1,911.9
1974	688	294.4	1,868	1,497.7	1,457	1,832.4
연원면	134	61.8	346	253.3	241	307.8
전곡면	146	67.1	301	220.2	173	218.1
군남면	98	41.8	267	262.1	255	328.0
판입면	103	57.4	267	230.6	262	304.2
백학면	47	21.2	179	136.3	173	218.0
중 면	—	—	—	—	—	—
미산면	79	5.0	71	55.4	117	155.8
왕징면	14	6.8	101	79.4	74	102.6
신서면	67	33.3	336	260.6	162	197.9

1974. 12. 31. 현재

1.5 ha 이상 ~ 2 ha 미만		2 ha 이상 ~ 3 ha 미만		3 ha 이 상	
호 수	면 적	호 수	면 적	호 수	면 적
906	1,531.4	710	1,660.6	274	974.3
912	1,531.7	773	1,810.4	295	1,173.3
1,282	2,034.7	907	2,202.3	293	1,174.3
130	211.6	83	19.0	37	179.7
104	170.9	36	105.7	7	28.2
201	317.4	132	323.7	35	152.7
281	425.3	157	383.7	39	179.7
261	425.3	269	643.1	105	405.1
—	—	—	—	—	—
142	225.8	148	350.2	40	143.3
73	120.0	55	138.7	26	92.8
90	318.4	27	61.7	4	12.8

단위: ha, kg, %

16. 농 산 물

구분→ 면별↓	총 수			미 곡		
	면 적	10 a 당	생 산 량	면 적	10 a 당	생 산 량
1972	9,170.0	241	22,134.1	3,708.2	347	12, . 8
1973	8,748.8	236	20,552.4	3,799.8	356	13,528.7
1974	8,261.9	285	23,574.4	3,991.9	369	14,710.6
연천면	1,074.0	263	2,827.9	518.9	340	1,657.3
전곡면	991.9	265	2,628.2	479.0	368	1,762.9
군남면	1,650.7	300	4,960.7	798.3	390	3,110.0
판인면	333.6	266	887.2	159.7	368	588.4
백학면	1,416.0	260	3,680.1	678.6	309	2,068.7
중 면	234.5	304	714.4	119.8	368	441.3
미산면	1,156.5	312	3,611.5	558.9	417	2,328.3
왕징면	660.9	325	2,152.4	319.4	414	1,321.7
신서면	743.8	284	2,112.0	359.3	368	1,324.0

생 산

면 적			면 적		
10 a 당			10 a 당		
생 산 량			생 산 량		
3.073.6	160	4,930.5	297.0	64	190.7
2,272.9	189	4,302.9	283.0	68	193.6
2,270.8	220	4,990.7	217.6	76	165.0
293.6	188	548.2	29.3	73	21.5
271.6	171	464.0	26.8	71	19.0
451.5	221	996.9	44.1	73	32.0
90.4	159	143.9	9.6	100	9.6
395.9	258	1,019.9	37.8	68	25.8
67.8	220	149.4	—	—	—
316.2	251	793.3	31.3	73	22.7
180.6	236	426.6	18.3	87	15.9
203.2	221	448.5	20.4	91	18.5

위:ha · kg · %

1974. 12. 31 현재

속 (1)

구분→	두			서		
별면↓	면 적	10 a 당	생 산 량	면 적	10 a 당	생 산 량
1972	1,557.2	68	1,267.8	234.7	1,221	2,365.23
1973	2,231.6	99	2,199.8	161.5	271	437.4
1974	1,638.8	93	1,520.7	142.8	1,533	2,187.4
연천면	213.6	82	176.0	18.6	1,703	316.9
전곡면	197.3	12	93.1	17.2	1,681	239.2
군남면	328.1	133	439.4	28.7	1,332	382.4
관인면	68.1	54	37.0	5.8	1,867	108.3
백학면	279.3	81	226.5	24.4	1,390	339.2
중 면	43.4	97	42.1	3.5	2,331	81.6
미산면	250.0	81	187.1	20.1	1,393	280.1
왕징면	131.0	150	196.6	11.6	1,651	191.6
신서면	148.0	83	122.9	12.9	1,535	198.1

단위:단보 kg. %

1974. 12. 31. 현재

17. 미곡식부면적및생산량

구분→ 면적↓	총 수			수 도			육 도		
	면 적	10 a당	생산량	면 적	10 a당	생산량	면 적	10 a당	생산량
1972	3,703.2	347	12,379.0	3,592.3	351	12,628.4	61.9	217	251.4
1973	3,799.8	356	13,528.7	3,697.5	360	13,311.6	102.3	212	217.1
1974	3,991.9	369	14,170.6	3,822.0	372	14,479.6	99.9	231	231.0
연천면	518.9	340	1,765.3	506.0	343	1,737.6	13.0	213	27.7
전곡면	479.0	368	1,762.9	467.0	372	1,737.5	12.0	212	25.4
군남면	798.3	330	3,110.0	778.3	330	3,040.7	20.0	247	69.8
관인면	159.7	368	588.4	155.7	372	579.2	4.0	230	9.2
백학면	678.6	309	2,068.7	661.6	306	2,027.1	17.0	245	41.6
충 면	119.8	368	441.3	116.8	372	434.4	3.0	207	6.9
미산면	558.8	417	2,328.3	544.9	425	2,316.7	14.0	83	11.6
왕정면	319.4	414	1,321.7	311.4	418	1,303.2	8.0	231	18.5
신서면	359.4	358	1,324.0	350.3	372	1,303.2	8.9	234	20.8

자료: 농업통계출장소 제공

단위: ha, kg, %

18 맥류식부면적

구분→ 면적↓	총 수			면 적		
	면 적	10 a 당	생 산 량	면 적	10 a 당	생 산 량
1972	3,073.6	160	4,930.5	947.1	150	1,420.5
1973	2,272.9	189	4,302.9	1,148.4	208	2,393.2
1974	2,270.8	220	4,990.7	1,342.2	207	2,776.2
연천면	293.6	188	548.2	174.5	143	249.9
전곡면	271.6	171	464.0	161.0	138	222.1
군남면	451.5	221	996.9	268.4	207	555.2
관인면	90.4	159	143.9	53.7	103	55.5
백학면	395.9	258	1,019.9	228.2	280	638.5
중 면	67.8	220	149.4	40.3	206	83.2
미산면	316.2	251	793.3	187.9	251	472.0
왕정면	180.6	236	426.6	107.4	233	250.0
신서면	203.2	221	448.5	120.8	207	249.8

단위: 농업통계 출산소 제공

1974. 12. 31 현재

및 생 산 량

과 맥			소 맥			호 맥		
면 적	10a 당	생 산 량	면 적	10a 당	생 산 량	면 적	10 a 당	생 산 량
1,531.6	145	2,169.4	576.8	220	1,267.5	18.1	152	73.1
590.7	131	771.2	508.2	217	1,101.8	25.6	143	36.7
329.2	171	564.3	586.8	280	1,643.8	12.6	51	6.4
42.8	198	84.6	76.3	279	213.7	—	—	—
39.5	114	45.2	70.4	279	196.4	0.7	50	0.3
65.8	172	112.9	117.3	280	328.8	—	—	—
13.2	171	22.6	23.5	280	65.8	—	—	—
56.0	171	95.9	99.8	280	279.4	11.9	52	6.1
9.9	171	16.9	17.6	280	49.3	—	—	—
46.1	196	90.3	82.2	281	231.0	—	—	—
26.3	171	45.1	46.9	280	131.5	—	—	—
29.6	171	50.8	52.8	280	147.9	—	—	—

단위: ha, kg, %

19. 두류식부면

구분→ 면별↓	총 수			대 두		
	면 적	10 a 당	생 산 량	면 적	10 a 당	생 산 량
1972	1,857.2	68	1,267.8	1,571.2	70	1,102.9
1973	2,231.6	99	2,199.8	1,851.1	106	1,956.0
1974	1,638.8	93	1,520.7	1,283.2	101	1,295.9
연천면	213.6	82	176.0	166.8	85	142.5
전곡면	197.3	12	93.1	154.0	42	64.8
군남면	3,801	123	439.4	256.6	152	388.8
관인면	68.1	54	37.0	51.3	50	25.9
백학면	279.3	81	226.5	218.2	89	194.4
중 면	43.4	97	42.1	38.5	101	38.9
미산면	230.0	81	187.1	179.6	86	155.5
왕징면	131.0	150	196.6	102.7	176	181.4
신서면	148.0	83	122.9	115.5	89	103.7

자료: 농업통계조사보고서

1974. 12. 31 현재

적 용 제 천 황

소 두			늑 두		
면 적	10 a 당	생 산 량	면 적	10 a 당	생 산 량
162.9	57	93.4	32.3	50	15.4
234.5	67	157.4	65.7	52	34.4
162.7	66	107.3	62.0	56	35.0
21.2	85	18.2	8.3	57	4.8
19.5	66	12.9	7.6	60	4.6
32.5	82	26.8	12.6	53	6.7
6.5	66	4.3	2.8	71	2.0
27.7	43	11.8	10.7	56	6.0
4.9	65	3.2	—	—	—
22.8	66	15.0	8.9	55	4.9
13.0	49	6.4	5.3	52	2.8
14.6	59	8.7	5.8	55	3.2

단위:ha, kg, %

속 (1)

구분→ 연별↓	제 두			완 두		
	면 적	10 a 당	생 산 량	면 적	10 a 당	생 산 량
1972	2.4	53	1.3	4.8	53	7.5
1973	5.1	54	2.7	2.9	57	1.6
1974	8.5	48	4.1	7.9	54	4.3
연천면	1.3	53	0.7	1.0	54	0.6
전곡면	1.2	58	0.7	1.0	54	0.5
군남면	1.8	27	0.5	1.6	42	0.8
관인면	0.4	75	0.3	0.5	60	0.3
백학면	1.6	56	0.9	1.4	57	0.8
중 면	—	—	—	—	—	—
미산면	1.3	38	0.5	1.1	54	0.6
왕징면	—	—	—	0.6	51	0.3
신서면	0.9	55	0.5	0.7	57	0.4

1974. 12. 31. 현재

나 화 생			기 타 두 류		
면 적	10 a 당	생 산 량	면 적	10 a 당	생 산 량
70.3	65	45.7	13.3	48	6.4
68.6	66	45.6	3.7	57	2.1
73.5	68	50.2	41.0	58	23.9
9.6	63	6.1	5.4	57	3.1
9.0	72	6.5	5.0	62	3.1
14.7	74	11.0	8.3	57	4.8
4.9	61	3.0	1.7	70	1.2
12.5	68	8.5	7.2	56	4.1
—	—	—	—	—	—
10.3	69	7.1	6.0	58	3.5
5.9	59	3.5	3.5	62	2.2
6.6	68	4.5	3.9	49	1.9

단위:단위.kg.%

22. 잡 곡 식 부 면

구분→ 면적↓	총 수			조		
	면 적	10 a 당	생 산 량	면 적	10 a 당	생 산 량
1972	297.0	64	190.7	123.9	59	72.6
1973	283.0	68	193.6	97.5	94	62.0
1974	217.6	76	165.0	43.5	64	27.9
연원면	29.3	73	21.5	5.9	61	3.6
전곡면	26.8	71	19.0	5.4	61	3.3
군남면	44.1	73	32.0	8.7	60	5.3
관인면	9.6	100	9.6	1.9	73	1.4
백학면	37.8	68	25.8	7.5	64	4.8
중 면	—	—	—	—	—	—
미산면	31.3	73	22.7	6.3	66	4.2
왕경면	18.3	87	15.9	3.7	40	2.5
신서면	20.4	91	18.5	4.1	68	2.8

1974. 12. 31 현재

적 및 생 산 량

수			수			매		
면 적	10a 당	생 산 량	면 적	10a 당	생 산 량	면 적	10 a 당	생 산 량
74.5	49	36.5	91.2	86	78.5	7.2	42	3.0
86.5	53	46.0	87.9	92	80.6	11.1	45	5.0
57.4	55	31.9	102.7	91	100.9	7.0	61	4.3
7.7	54	4.2	14.7	89	13.1	1.0	60	0.6
7.0	58	4.1	13.6	82	11.1	0.8	62	0.5
11.7	49	5.7	22.2	91	20.2	1.5	53	0.8
2.5	76	1.9	4.9	124	6.1	0.3	66	0.2
10.1	50	5.1	19.0	79	15.1	1.2	66	0.8
—	—	—	—	—	—	—	—	—
8.2	58	4.8	15.8	82	13.1	1.0	60	0.6
4.8	60	2.9	9.2	109	10.1	0.6	66	0.4
5.4	59	3.2	10.3	117	12.1	0.6	66	0.4

단위:단오.kg.%

21. 서 류 식 부 면

구분→ 면별↓	총 수					감
	면 적	생 산 중 량		정 곡 중 량		면 적
		10 a 당	생 산 량	10 a 당	생 산 량	
1972	234.7	1,221	2,865.3	330	681.9	168.1
1973	161.5	1,031	1,664.5	271	437.4	101.3
1974	142.8	1,532	2,187.4	348	496.3	115.9
연천면	18.6	1,703	316.9	391	72.8	15.1
전곡면	17.2	1,681	289.2	394	67.9	13.9
군남면	28.7	1,332	382.4	305	87.7	23.2
관입면	5.8	1,867	108.3	424	24.6	4.6
백학면	24.4	1,390	339.2	311	76.1	19.7
중 면	3.5	2,331	81.6	465	16.3	3.5
미산면	20.1	1,393	286.1	313	62.9	16.2
왕징면	11.6	1,651	191.6	371	43.1	9.3
신서면	12.9	1,535	198.1	348	44.9	10.4

자료:농업통계출장소제공

1974. 12. 31. 현재

적 및 생 산 량

자				교 구 마				
생 산 증 량		생 산 증 량		면 적	생 산 증 량		경 곡 증 량	
10a 당	생산량	10a 당	생산량		10a 당	생산량	10a 당	생산량
1,116	1,875.2	223	375.0	66.6	1,487	990.1	461	306.9
705	714.6	141	142.9	60.2	1,576	949.9	489	294.5
1,426	1,652.8	285	330.6	26.9	1,987	534.6	616	165.7
1,532	231.4	306	46.3	3.5	2,443	85.5	757	26.5
1,426	198.3	285	39.7	3.3	2,754	90.9	854	28.2
1,210	280.8	242	56.2	5.5	1,847	101.6	572	31.5
1,774	81.6	354	16.3	1.2	2,225	26.7	691	8.3
1,342	264.4	268	52.9	4.7	1,591	74.8	493	23.2
2,331	81.6	465	16.3	—	—	—	—	—
1,333	215.9	265	43.1	3.9	1,645	64.2	507	19.8
1,600	148.8	320	29.8	2.3	1,861	42.8	578	13.3
1,442	150.0	288	30.0	2.5	1,924	48.1	596	14.9

단위: $100 \text{ kg} \cdot \%$

22. 원예작물식부

구분→ 면적↓	합 계			무 우 배			면 적
	면 적	단 수	수 량	면 적	단 수	수 량	
1972	1,521.2	1,073	16,334.8	511.4	1,146	5,861.8	—
1973	1,832.1	1,156	21,184.0	692.3	1,205	8,344.2	180.1
1974	1,846.5	1,177	21,742.2	783.4	1,262	9,893.1	196.3
연천면	242.5	1,187	2,897.1	106.0	1,282	1,395.6	23.0
전곡면	241.0	1,213	2,923.5	85.8	1,200	1,041.6	26.1
군남면	363.5	1,240	4,509.0	112.5	1,310	1,473.9	66.3
관인면	182.2	1,149	2,093.9	84.2	1,277	1,076.0	17.0
백학면	352.6	1,183	4,174.7	211.4	1,260	2,665.1	3.5
충 면	40.9	1,265	521.3	33.5	1,280	428.8	34.6
미산면	213.9	1,090	2,332.7	71.0	1,224	869.2	4.4
왕징면	75.0	1,087	815.8	21.6	1,234	266.7	21.4
신흥면	134.0	1,106	1,492.2	56.4	1,262	712.2	—

자료: 산업과농사계제공

면 적 및 생 산 량

추 (추계)		배 추 (춘계)			오 이		
단 수	수 량	면 적	단 수	수 량	면 적	단 수	수 량
—	—	568.1	1,123	6,379.4	52.9	905	478.9
1,238	2,229.3	576.2	1,208	6,960.3	47.8	1,152	551.1
1,247	2,448.0	434.4	1,247	5,417.6	50.5	1,167	589.4
1,180	271.0	65.0	1,250	812.5	7.0	1,170	81.9
1,200	313.2	83.5	1,200	1,002.0	10.0	1,230	123.0
1,260	835.3	85.0	1,260	1,071.0	6.3	1,000	63.0
1,534	258.0	32.0	1,260	403.0	5.0	1,176	59.0
1,170	41.0	67.1	1,200	805.2	5.7	1,180	67.3
1,200	415.0	47.0	1,350	634.5	7.9	—	—
1,190	62.0	30.3	1,255	381.0	1.4	7,150	90.8
1,180	252.5	17.0	1,270	215.9	7.2	1,180	16.5
—	—	7.4	1,250	92.5	—	1,150	87.9

단위: ha, kg, %

속 (1)

구분→ 면별↓	호 박			참 의			수
	면 적	단 수	수 량	면 적	단 수	수 량	면 적
1972	38.1	1,057	402.7	39.7	1,116	442.9	13.7
1973	37.8	1,185	448.1	65.5	1,189	779.1	15.1
1974	37.1	1,211	449.6	86.4	1,192	1,030.7	13.5
연원면	3.0	1,280	38.4	5.0	1,120	56.0	1.0
전곡면	2.3	1,290	29.6	3.6	1,200	43.2	0.2
군남면	4.2	1,000	42.0	35.0	1,300	455.0	6.2
관인면	5.0	1,282	64.0	4.7	1,139	43.5	1.0
백학면	7.3	1,260	92.0	29.6	1,120	331.5	3.3
중 면	—	—	—	—	—	—	—
미산면	9.7	1,200	116.4	5.0	1,180	59.0	1.1
왕징면	0.7	1,270	8.2	0.5	1,090	5.5	—
신서면	4.9	1,200	59.0	3.0	1,180	37.0	0.7

1974. 12. 31. 현재

박		고 추			마 늘		
단 수	수 량	면 적	단 수	수 량	면 적	단 수	수 량
1,728	236.7	117.2	175	205.3	34.7	159.6	159.6
1,700	62.9	111.7	178	198.5	23.5	440	104.1
1,731	233.8	131.4	168	221.5	27.3	437	119.5
1,400	14.0	12.0	170	20.4	6.0	470	28.2
1,030	2.0	5.0	170	8.5	3.5	400	14.0
2,000	124.0	25.7	168	44.2	3.8	350	13.3
1,466	14.6	20.0	165	33.0	4.0	447	17.8
1,440	47.6	12.3	175	21.5	5.6	470	26.3
—	—	—	—	—	—	—	—
1,800	19.8	28.6	175	50.0	2.4	467	11.2
—	—	10.0	168	16.8	2.0	430	8.7
1,800	11.8	17.8	152	27.1	—	—	—

단위: ha, kg, %

속 (2)

구분→	가 지			파			도
면별↓	면 적	단 수	수 량	면 적	단 수	수 량	면 적
1972	25.8	1,079	278.5	19.6	1,043	204.5	20.2
1973	19.5	1,091	211.7	20.7	1,092	226.0	14.3
1974	18.0	1,195	215.2	24.3	1,109	269.7	11.7
연천면	5.0	8,360	68.0	4.0	1,140	46.0	3.0
전곡면	4.5	1,000	45.0	3.1	1,190	36.9	1.4
군남면	2.2	1,000	22.0	4.1	1,000	41.0	1.9
관인면	1.0	1,363	14.0	4.0	1,140	46.0	2.0
백학면	1.4	1,360	19.0	2.3	1,160	26.7	0.4
중 면	—	—	—	—	—	—	—
미산면	0.6	1,150	6.6	3.0	1,090	32.7	—
왕징면	1.2	1,280	15.4	2.0	1,100	22.0	0.4
실서면	2.1	1,200	25.2	1.8	1,090	18.4	2.6

1974. 12. 31 현재

마 도		양 배 추			기 타		
단 수	수 량	면 적	단 수	수 량	면 적	단 수	수 량
1,333	269.3	—	—	—	—	—	—
1,639	234.4	—	—	—	3.5	808	28.3
1,685	197.2	26.1	2,311	603.3	6.2	864	53.6
1,520	45.6	2.5	1,500	37.5	—	—	—
1,870	26.2	10.0	2,300	230.0	1.0	830	8.3
2,000	38.0	10.3	2,780	286.3	—	—	—
1,522	30.0	2.3	1,534	35.0	—	—	—
1,550	6.2	—	—	—	2.7	940	25.3
—	—	—	—	—	—	—	—
—	—	0.5	1,500	7.2	2.5	800	20.0
1,510	6.0	0.5	1,400	7.0	—	—	—
1,800	45.2	—	—	—	—	—	—

단위: ha · kg · %

23. 특 용 작 물 식 부

구분→ 연별↓	계			참			들		
	면 적	단 수	수 량	면 적	단 수	수 량	면 적	단 수	수 량
1972	208.8	53	111.4	82.9	43	35.3	91.8	54	49.4
1973	163.5	64	104.1	60.9	49	30.2	74.4	56	41.7
1974	304.4	39	120.25	64.1	50	32.4	81.1	59	48.2
연천면	38.9	40	15.8	8.3	50	4.1	13.5	64	8.6
전곡면	25.5	37	9.6	5.0	50	2.5	3.5	60	21.1
군남면	44.9	42	18.9	12.3	55	6.8	18.4	60	11.0
관인면	30.6	33	10.3	7.3	52	3.8	7.8	66	5.1
백학면	44.9	46	20.7	11.2	54	6.0	17.4	62	10.7
중 면	42.0	20	10.05	—	—	—	—	—	—
미산면	23.5	55	13.1	8.9	50	4.4	6.2	60	3.7
왕징면	28.8	43	12.6	9.1	41	3.6	10.6	45	4.7
신서면	25.3	36	9.2	2.0	51	11.2	3.7	63	2.3

자료: 산업과농사제 제공

1974. 12. 31. 현재

면 적 및 생 산 량

면			아 주 까 리			해 바 라 기		
면 적	단 수	수 량	면 적	단 수	수 량	면 적	단 수	수 량
33.1	81	26.7	1.0	89	0.8	—	—	—
12.0	85	10.2	2.9	89	2.6	13.3	146	19.9
9.8	85	8.4	39.9	29	11.65	109.5	18	19.6
2.0	88	1.7	3.2	16	0.5	11.9	8	0.9
3.0	87	2.6	2.0	88	1.7	12.0	6	0.7
—	—	—	2.0	9	0.2	12.2	8	0.9
—	—	—	2.0	10	0.2	13.5	9	1.2
1.2	97	1.2	2.1	20	0.4	13.0	18	2.4
—	—	—	25.3	18	7.35	16.7	18	2.7
2.6	86	2.2	0.9	50	0.4	4.9	50	2.4
1.0	73	0.7	—	—	—	8.1	40	3.6
—	—	—	2.4	40	0.9	17.3	30	4.8

단위:ha, kg, %

24. 파 수									
구분→	총 계			사 파			배		
면적↓	면 적	단 수	수 량	면 적	단 수	수 량	면 적	단 수	수 량
1972	39.7	622	246.8	14.3	561	80.3	8.2	837	68.6
1973	48.9	631	255.8	16.3	600	80.4	15.3	554	67.7
1974	63.5	729	353.7	16.9	728	100.6	18.57	539	66.7
연천면	15.9	680	91.9	8.5	720	54.0	3.8	540	14.6
전곡면	21.0	835	135.3	1.2	700	4.9	2.5	555	10.5
군남면	0.5	724	4.2	—	—	—	0.17	560	1.0
관인면	20.4	649	107.8	6.4	740	37.7	8.8	533	39.0
백학면	—	—	—	—	—	—	—	—	—
중 면	—	—	—	—	—	—	—	—	—
미산면	3.0	—	—	—	—	—	3.0	—	—
왕징면	—	—	—	—	—	—	—	—	—
설서면	2.7	725	14.5	0.8	800	4.0	0.3	540	1.6

자료:선업과 농사계계공

1974. 12. 31 현재

수확고								
북승아			포도			자두		
면적	단수	수량	면적	단수	수량	면적	단수	수량
10.4	596	62.1	4.7	598	28.1	2.1	366	7.7
10.0	671	59.3	3.9	916	34.8	3.4	591	13.6
11.31	674	61.4	13.4	981	110.9	3.4	613	14.1
2.4	650	13.6	0.8	940	7.5	0.4	570	2.2
4.0	635	20.6	10.8	990	90.0	2.5	620	9.3
0.31	620	2.2	0.1	980	1.0	—	—	—
3.5	690	20.7	1.2	990	7.8	0.5	655	26
—	—	—	—	—	—	—	—	—
—	—	—	—	—	—	—	—	—
—	—	—	—	—	—	—	—	—
—	—	—	—	—	—	—	—	—
1.1	910	4.3	0.5	930	4.6	—	—	—

단위:가마

25. 74 추 곡

구분→	소 계					메 비				
면별↓	계	1 등	2 등	3 등	등 외	계	1 등	2 등	3 등	등 외
1972	43,071	785	11,787	21,693	8,806	43,071	785	11,187	21,698	8,806
1973	36,848	4,188	17,442	14,457	759	36,848	4,188	17,442	14,457	759
1974	48,745	7,275	26,584	14,034	852	80,140	7,008	18,515	4,466	151
연천면	5,707	1,077	3,497	1,056	76	3,510	1,008	2,269	228	5
전곡면	11,328	847	5,637	4,727	117	2,431	785	1,359	280	7
군남면	10,525	1,341	3,453	3,132	197	6,916	1,310	4,079	1,452	75
판인면	5,658	846	3,176	1,368	268	5,750	846	3,175	1,098	31
백학면	7,301	1,515	4,502	1,239	45	5,050	1,410	3,994	627	19
중 면	—	—	—	—	—	—	—	—	—	—
미산면	4,185	545	1,806	1,731	102	2,425	546	1,526	348	5
왕징면	2,246	528	1,164	515	39	1,931	528	1,164	238	1
신서면	1,798	575	949	266	8	1,727	575	949	193	8

자료: 산업과양잠계 제공

1974 12.31. 현재

수 매 천 황

총 일 비					공				
계	1 등	2 등	3 등	등 외	계	1 등	2 등	3 등	등 외
—	—	—	—	—	3,880	960	1,844	1,701	5
—	—	—	—	—	1,672	143	791	681	57
18,605	257	8,069	9,568	701	1,935	478	1,090	349	18
2,197	69	1,229	828	71	610	218	337	55	—
8,897	62	4,278	4,447	110	730	106	443	179	2
3,606	31	1,773	1,680	122	16	—	5	11	—
508	—	1	270	237	67	1	59	7	—
1,251	105	508	612	26	454	145	214	85	10
—	—	—	—	—	—	—	—	—	—
1,760	—	280	1,383	97	32	8	15	9	—
315	—	—	277	38	6	—	17	3	6
71	—	—	71	—	—	—	—	—	—

단위:가마

26. 74 하 곡

구분→	26. 74 하 곡				
연별↓	계	1 등	2 등	3 등	등 외
1972	14,834	3,792	8,619	2,397	89
1973	25,852	5,454	14,913	4,741	744
1974	28,188	5,805	12,260	9,766	357
연천면	4,147	1,260	2,065	799	23
전곡면	2,833	444	1,786	588	15
군남면	3,807	435	1,569	1,733	30
판인면	1,354	187	633	450	84
백학면	8,079	1,828	3,300	2,831	120
중 면	—	—	—	—	—
미산면	4,522	795	1,304	2,377	46
왕징면	2,920	707	1,352	831	30
신서면	526	106	253	158	9

1974. 12. 31. 현재

수 매 현 황				
쌀 보 리 60kg				
계	1 등	2 등	3 등	등 외
6,539	—	837	3,136	2,566
4,685	—	243	2,384	2,058
2,038	—	303	1,096	639
388	—	72	250	66
218	—	25	179	14
509	—	71	239	199
188	—	11	58	119
67	—	5	42	20
—	—	—	—	—
219	—	11	83	125
109	—	11	53	45
340	—	97	192	57

단위: 개소, 마력 대, kg

1974. 12. 31. 현재

27. 정 부 관 리 양 곡 현 황

구분→ 연월↓	정 미 부				정 력 부		압 력 부		
	공장수	원동기 마력수	대 수	생산능력	대 수	생산능력	공장수	대 수	생산능력
1972	1	120	1	400	3	300	1	4	1,000
1973	1	120	1	400	3	300	1	4	1,000
1974	1	전동기70	1	600	7	400	1	3	1,000
연원면	—	—	—	—	—	—	—	—	—
전곡면	1	70	1	600	7	400	1	3	1,000
군남면	—	—	—	—	—	—	—	—	—
판인면	—	—	—	—	—	—	—	—	—
백학면	—	—	—	—	—	—	—	—	—
중 면	—	—	—	—	—	—	—	—	—
미산면	—	—	—	—	—	—	—	—	—
왕징면	—	—	—	—	—	—	—	—	—
신서면	—	—	—	—	—	—	—	—	—

자료: 산업과 양정계 제공

단위:단보

1974. 12. 31 현재

28. 상 전 면 적 현 황

구분→ 면별↓	총 계		본 면 적		추 정 면 적		식 상 주 수
	주 수	면 적	주 수	면 적	주 수	면 적	
1972	377,140	430.1	294,050	312	83,090	118.1	175,000
1973	516,770	599.2	270,770	353.2	246,000	240	246,000
1974	1,054,980	1,180	516,770	599	580,000	581	580,000
연천면	74,034	90.9	28,034	42.4	46,000	49.5	46,000
전곡면	80,520	99.8	30,520	62.8	50,000	37.0	50,000
군남면	158,140	163.5	58,140	52.8	100,000	110.7	100,000
판악면	71,280	77.8	15,280	25.6	56,000	52.2	56,000
백학면	99,638	78.0	39,638	33.4	60,000	44.6	60,000
중 면	—	—	—	—	—	—	—
미산면	199,963	217.1	14,963	153.1	58,000	64.0	58,000
왕징면	38,700	47	8,700	1.2	30,000	35.0	30,000
신서면	332,705	405.9	152,705	216.9	180,000	189.0	180,000

자료: 산업과 상공계 제공

단위:호. kg

29. 잠 전 생 산 량

구분→	양 잠 세 대 주			소 매 잠 수		
면별↓	계	춘 잠	추 잠	계	춘 잠	추 잠
1972	100	42	58	154	74	80
1973	109	39	70	248	78	170
1974	254	111	143	538	210	328
연원면	18	9	9	39	18	21
전곡면	28	16	12	29.5	17.5	12
군남면	41	15	26	81.5	29.5	52
판인면	21	13	8	23	12	11
백학면	16	8	8	37.5	15.5	22
중 면	—	—	—	—	—	—
미산면	66	26	40	180.5	46.5	134
왕정면	21	10	11	35	18	17
신서면	53	14	29	112	53	59

자료: 산업과 상공경제공

1974. 12. 31. 현재

및 판 매 량

잠 건 생 산 량			공 판 량		
계	춘	추	계	춘	추
350 4,238—	650 2,510—	700 1,727—	600 3,525—	650 1,792—	950 1,732—
750 7,444—	200 2,420—	550 5,024—	750 7,444—	200 2,420—	550 5,024—
350 17,408—	100 7,153—	250 10,155—	350 17,408—	100 7,153—	250 10,155—
850 969—	050 540—	800 429—	850 909—	050 540—	800 429—
050 879—	600 581—	450 297—	050 879—	600 581—	450 297—
050 2,593—	700 939—	350 1,653—	050 2,593—	700 939—	350 1,653—
400 1,177—	450 668—	950 448—	400 1,117—	450 668—	950 448—
200 1,208—	350 604—	850 603—	200 1,208—	350 604—	850 903—
—	—	—	—	—	—
750 6,007—	900 1,869—	850 4,137—	750 6,007—	900 1,869—	850 4,137—
650 1,376—	850 655—	800 710—	650 1,376—	850 665—	800 710—
400 3,150—	200 1,283—	200 1,873—	400 3,156—	200 1,283—	200 1,873—

단위:kg

30. 잡 견 검

구분→	총					
년도별↓	수 남 량	수 등	1 등	2 등	3 등	4 등
1972	3,525 ⁶⁰⁰ —	—	445 ⁹⁶⁹ —	929 ³⁸⁹ —	979 ⁶⁵⁴ —	244 ⁸¹⁸ —
1973	7,444 ⁷⁵⁰ —	662	2,641 ⁸⁵⁰ —	1,963 ⁸⁵⁰ —	630 ⁸⁰⁰ —	161 ²⁰⁰ —
1974	17,308 ³⁵⁰ —	2,790 ¹⁵⁰ —	6,526 ¹⁵⁰ —	2,708 ²⁵⁰ —	962 ¹⁵⁰ —	63 ⁷⁰⁰ —

구분→	춘					
년도별↓	수 남 량	수 등	1 등	2 등	3 등	4 등
1972	1,792 ⁶⁵⁰ —	—	152 ⁸⁶⁹ —	565 ⁴³⁹ —	516 ¹⁰⁴ —	138 ¹⁶⁸ —
1973	2,420 ²⁰⁰ —	124 ⁵⁵⁰ —	731 ²⁵⁰ —	678 ⁸⁵⁰ —	201 ³⁵⁰ —	104 ²⁰⁰ —
1974	7,153 ¹⁰⁰ —	1,627 ²⁰⁰ —	2,295 ⁹⁰⁰ —	951 ⁵⁰⁰ —	589 ⁴⁰⁰ —	63 ⁷⁰⁰ —

구분→	추					
년도별↓	수 남 량	수 등	1 등	2 등	3 등	4 등
1972	1,732 ⁹⁵⁰ —	—	293 ¹⁰⁰ —	363 ⁹⁵⁰ —	463 ⁵⁵⁰ —	106 ⁶⁵⁰ —
1973	5,024 ⁵⁵⁰ —	537 ⁴⁵⁰ —	1,910 ⁶⁰⁰ —	1,285	429 ⁴⁵⁰ —	57
1974	10,155 ²⁵⁰ —	1,162 ⁹⁵⁰ —	4,230 ²⁵⁰ —	1,756 ⁷⁵⁰ —	372 ⁷⁵⁰ —	—

자료: 산업과상공경제 제공

1974. 12. 31. 현재

사 실 적

계

5 등	6 등	등 외	하 견	옥 견	견 면	기계검정
460 167—	897 359—	761 164—	505 105—	422 15—	725 82—	—
800 678—	—	450 324—	850 229—	250 127—	700 24—	—
850 854—	—	850 653—	250 610—	950 346—	850 49—	200 1,742—

잠

5 등	6 등	등 외	하 견	옥 견	견 면	기계검정
110 114—	097 130—	661 84—	055 53—	972 2—	175 35—	—
50 315—	—	150 136—	72	47	800 9—	—
650 470—	—	100 334—	200 211—	150 181—	850 31—	450 396—

잠

5 등	6 등	등 외	하 견	옥 견	견 면	기계검정
350 53—	800 229—	100 110—	450 52—	450 12—	550 67—	—
750 363—	—	300 188—	850 157—	250 80—	900 14—	—
200 384—	—	750 319—	050 339—	800 165—	18	750 1,345—

단위: 100%

31. 퇴 비 생

구분→ 별면↓	총 계			
	경 지 면 적	계 획 량	실 적	%
1972	8,172.9	76,704	109,250	142
1973	7,783.8	86,848	113,826	131
1974	8,462.6	102,639	186,303.7	182
연원면	891.1	10,809	19,882.7	183
전곡면	917.9	111,134	20,983.5	190
군남면	1,385.1	16,801	311,227.1	180
판인면	1,343.0	16,290	30,466.1	187
백학면	1,397.5	16,951	27,276.1	161
중 면	328.2	3,981	6,416.2	161
미산면	1,036.3	12,570	23,103	184
왕징면	577.9	7,009	12,856	183
실서면	585.6	7,103	12,848	181

자료: 산업확충사업회 제공

1974. 12. 31 현재

산 실 적

하 계 퇴 비			중 계 퇴 비		
계 획	실 적	%	계 획	실 적	%
55,356	83,006	150	21,348	21,834	102
65,500	91,992	140.4	21,348	21,834	102
99,300	149,950	151	3,339	36,353.7	109
10,457	16,312	156	352	3,570.7	101
10,772	17,127	159	362	3,856.5	106
16,254	24,218	149	547	6,904.7	126
15,748	24,409	155	542	6,507	120
19,404	20,997	128	547	6,279.1	470
3,651	6,315	164	130	101.2	76
12,160	18,608	153	956	4,497	130
6,781	11,186	165	228	1,670	890
6,872	10,781	156	231	2,067.5	70

단위:대

32. 농 기 구

구분→	탈 곡 기				살 분 기		
면별↓	계	천 치	회 전 치		계	동 력	인 력
			동 력	인 력			
1972	660	7	153	500	2	—	2
1973	339	—	167	232	210	210	—
1974	471	—	225	246	243	243	—
연천면	58	—	42	16	27	27	—
전곡면	52	—	26	26	38	38	—
군남면	60	—	39	21	22	22	—
관인면	98	—	32	66	70	70	—
백학면	109	—	39	70	46	46	—
중 면	—	—	—	—	1	1	—
미산면	55	—	16	39	19	19	—
왕징면	15	—	15	—	9	9	—
신서면	22	—	14	8	11	11	—

자료:산업과농사계제공

197 . 12. 31. 현재

보 유 현 황						
양 수 기	분 무 기			제 초 기	경 윤 기	농 용 트 랙 타
	계	동 력	인 력			
126	1,293	137	1,162	463	103	—
33	1,535	16	1,519	774	127	3
117	1,980	243	1,737	773	1,732	3
34	389	27	362	37	253	—
6	153	38	115	260	202	—
11	361	22	339	95	267	—
23	488	70	418	288	353	—
14	166	46	120	35	118	1
1	5	1	4	—	7	2
9	201	19	182	21	235	—
3	111	9	102	—	150	—
16	106	11	95	37	147	—

단위:명

33. 농 지 개 량 조

구분→ 년도별↓	합 계	조 합 장	이 사	일	
				소 계	사 무
1972.	15	1	—	14	5
1973	19	1	—	18	3
1974	19	1	—	18	4

단위:ha

34. 농 지 개 량

구분→ 년도별↓	동 개 면 적	관 개 면 적	미 관 개 면 적
1972	1,609 ³⁸ —	1,164 ³ —	445 ⁰⁹ —
1973	1,609 ³⁹ —	1,186 ⁶ —	442 ⁷⁸ —
1974	1,609 ³⁸ —	1,264 ⁶ —	344 ⁷⁸ —

자료:농지개량조합계공

1974. 12. 31 현재

합 직 원 현 황

반		직		원		기	타
기		술					
토	목	농	무	전 기, 기 계	기		
1		3		5	—		—
1		4		5	—		5
2		3		4	5		—

조 합 현 황

구 역 의 급 수 면 적	경 지 정 리 면 적	통 리 면 적
—	—	1,906 ⁶ —
3 8—	220	1,906 ⁶ —
—	196 ⁶ —	—

단위: 원

35. 농 조 세 입 세 출

구분→ 년도별↓	합 계	경 상 부		
		소 계	조 합 비	기 타
1972	87,529,493	50,418,170	44,353,774	6,064,396
1973	101,877,565	59,630,785	53,907,252	5,723,533
1974	164,379,835	82,553,435	74,175,401	8,378,034

36. 농 조 세 입 세 출

구분→ 년도별↓	합 계	경 상			
		소 계	관 리 비	사 업 비	차입금상환금
1972	86,092,193	49,047,291	11,439,084	23,042,842	7,496,057
1973	101,899,565	55,921,870	12,515,400	26,658,792	6,550,230
1974	153,966,605	77,181,869	14,261,906	37,376,690	7,005,071

37. 농 지 개 량 조 합

구분→ 년도별↓	식 부 면 적	부 파 면 적	부 파 금 액
1972	1,129 ¹ —	1,065 ¹ —	45,827,377
1973	1,198 ⁴ —	1,186 ⁶ —	53,907,252
1974	1,264 ⁶ —	1,257 ⁵ —	74,175,400

자료: 농지개량조합 제공

1974. 12. 31 현재

결 산 상 황 (세입)

입 시 부			
소 계	보 조 금	장 기 채	가 타
37,113,323	17,187,000	19,085,000	839,323
42,268,780	33,562,000	8,700,000	6,780
81,826,400	81,826,400	—	—

결 산 상 황 (세출)

부		입 시 부			이 월 금
적 립 금	기 타	소 계	공 사 비	기 타	
3,183,000	3,886,338	37,944,902	34,605,085	2,439,817	1,417,300
6,517,800	3,679,648	42,268,780	40,703,826	1,564,954	3,708,915
14,414,500	4,123,702	80,784,736	74,849,507	5,935,229	1,041,664

비 부 담 현 황

반 당		
평 균	최 고	최 저
50 4,365—	01 4,380—	58 1,380—
26 4,541—	07 4,624—	65 1,412—
5,899—	6,105—	1,703—

Ⅵ. 축 산

子

季

.IV

단위: 호 · 마리 · 봉

38 가 축 통 계 현 황

구분→ 면별↓	소				젖 소	돼 지		닭	
	사양호수	암 컷	수 컷	계		사양호수	두 수	사양호수	마리수
1972	4,123	3,563	1,672	5,240	34	783	2,980	2,511	75,641
1973	4,718	5,017	1,385	9,402	513	7,238	7,716	1,713	61,609
1974	4,790	4,698	2,333	7,031	713	1,577	6,437	—	—
연천면	698	675	398	1,073	310	556	556	—	—
전곡면	601	542	363	905	116	485	3,929	—	—
군남면	720	734	299	1,033	13	71	269	—	—
관인면	800	661	331	992	—	198	835	—	—
백학면	784	736	411	1,147	77	93	280	—	—
중 면	1	45	12	57	—	—	—	—	—
미산면	410	472	135	607	3	33	129	—	—
왕징면	284	341	127	468	—	20	36	—	—
신서면	492	492	257	749	194	101	403	—	—

자료: 산업과 축산계 제공

단위: 호·마리·봉

1974. 12. 31 현재

속(1)

구분→ 면별↓	오 리	거 위	칠 년 조	산 양	토 끼	개	양 봉			
							사 양 호 수	개 랑 종	개 래 종	계
1972	87	8	2	69	549	4,293	48	439	88	527
1973	101	8	2	109	1,459	4,626	65	778	65	843
1974	202	11	15	127	2,093	5,344	92	342	433	775
연천면	60	—	—	22	447	800	6	32	50	82
전곡면	12	8	—	23	401	981	8	59	15	74
군남면	41	—	—	31	346	634	6	16	11	27
관인면	19	—	13	—	244	939	12	81	64	145
백학면	15	1	—	—	175	528	15	13	85	98
중 면	55	—	—	—	—	—	—	—	—	—
미산면	—	2	2	—	118	347	9	17	29	46
왕징면	—	—	—	27	25	250	4	11	—	11
신서면	—	—	—	24	337	815	32	124	168	292

단위: 두, 단보

1974. 12. 31 현재

39. 축 우 대 경 지 면 적

구분→ 면별↓	축 우 두 수		경 지 면 적			성 우 1 두당 경 지 면 적
	총 두 수	성우두수	전	답	계	
1972	5,240	2,089	41,781	39,948	81,729	39
1973	6,402	2,778	42,640	80,823	48,463	30
1974	7,031	2,107	44,726	39,900	83,463	4
연천면	1,073	310	482	409 ¹	891 ¹	2.87
전곡면	905	251	414 ⁹	503	917 ⁹	3.66
군남면	1,033	326	659 ⁴	725 ⁷	1,385 ¹	4.25
관인면	992	320	627 ⁵	715 ⁵	1,343 ⁰	4.2
백학면	1,147	368	784 ⁹	612 ⁶	1,397 ⁵	3.8
충 면	57	21	282	46 ²	328 ²	15.6
미산면	607	205	551	485 ³	1,036 ³	5.05
왕징면	468	175	216	461 ⁹	577 ⁹	3.3
신서면	749	131	454 ⁹	130 ⁷	585 ⁶	4.47

자료: 산업파축산계좌공

단위:개소.마리

40 축 산 시 설 현 황

구분→ 연별↓	목 장 수	중 모 우	중 돈
1972	13	45	3
1973	47	23	—
1974	49	21	43
연원면	11	2	13
전곡면	5	2	18
군남면	4	3	2
관인면	—	5	6
백학면	4	2	—
중 년	—	—	—
미산면	1	2	—
왕경면	—	3	—
신흥면	24	2	5

자료: 살입과 축산제 제공

단위 : 개소, 마리

1974. 12. 31 현재

41 도축장 및 도축실적

구분→ 면별↓	도축장 수	소			돼지		
		암컷	수컷	계	암컷	수컷	계
1972	4	3,938	16	517	—	—	3,405
1973	4	2,578	50	422	911	1,195	2,106
1974	4	26	596	622	1,398	1,327	2,725
연원면	1	—	139	139	—	—	513
전곡면	1	21	374	395	—	—	1,558
군남면	—	—	—	—	—	—	—
판인면	1	3	52	55	—	—	328
백학면	—	—	—	—	—	—	—
충면	—	—	—	—	—	—	—
미산면	—	—	—	—	—	—	—
왕징면	—	—	—	—	—	—	—
신서면	1	2	31	33	—	—	295

자료 : 산업과 축산계 제공

단위:마리

43. 가 축 방 역

구분→ 연월↓	우 역		탄 저		기 중 저		돈 코 테 라	
	계 획	실 적	계 획	실 적	계 획	실 적	계 획	실 적
1972	3,000	3,000	1,000	999	3,000	3,000	4,160	4,000
1973	—	—	4,000	4,000	3,000	3,000	7,580	7,580
1974	2,000	2,000	3,000	3,000	3,000	3,000	10,000	10,000
연원면	400	400	580	580	580	580	2,650	2,650
전곡면	—	—	—	—	—	—	5,470	5,470
군남면	300	300	490	490	490	490	400	400
관인면	300	300	470	470	470	470	900	900
백학면	350	350	490	490	490	490	—	—
중 면	—	—	60	60	60	60	80	80
미산면	200	200	290	290	290	290	—	—
왕징면	150	150	200	200	200	200	—	—
신서면	300	300	420	420	420	420	500	500

1974. 12. 31현재

실시상황

판견병		계두		뉴캐슬 (사육)		뉴캐슬 (생육)	
계 획	실 적	계 획	실 적	계 획	실 적	계 획	실 적
2,000	2,000	13,800	13,800	28,000	28,000	102,000	102,000
2,200	2,200	13,000	13,000	54,700	52,670	67,800	72,900
3,800	3,800	2,000	2,000	46,000	46,000	77,000	77,000
800	800	500	500	6,000	6,000	15,000	15,000
900	900	1,500	1,500	40,000	40,000	50,000	50,000
300	300	—	—	—	—	—	—
650	650	—	—	—	—	5,000	5,000
550	550	—	—	—	—	—	—
—	—	—	—	—	—	—	—
—	—	—	—	—	—	—	—
—	—	—	—	—	—	—	—
600	600	—	—	—	—	7,000	7,000

단위:명

1974. 12. 31 현재

43. 수 의 사 분 포 현 황

구분→ 별면↓	총 원	행 정	공 수 의	개 업 수 의	기 타
1972	6	1	2	1	2
1973	6	1	2	1	2
1974	4	—	1	2	1
연천면	1	—	—	—	1
전곡면	2	—	—	2	—
군남면	—	—	—	—	—
판인면	1	—	1	—	—
백학면	—	—	—	—	—
중 면	—	—	—	—	—
미산면	—	—	—	—	—
왕정면	—	—	—	—	—
신서면	—	—	—	—	—

단위:두

1974. 12. 31. 현재

44. 농어민소득증대 한우입식현황

구분→ 면별↓	군 비	농 협	농 특 우	계
1972	80	—	300	380
1973	50	—	300	350
1974	17	—	400	416
연천면	5	—	45	50
전곡면	—	—	25	25
군남면	—	—	75	75
판인면	5	—	60	65
백학면	—	—	20	20
중 면	—	—	—	—
미산면	—	—	90	90
왕징면	6	—	45	51
신서면	—	—	40	40

자료: 산업과 축산제 제공

단위: 두. %

1974. 12. 31 현재

45. 가 축 인 공 수 정

구분→ 면별→	총 수			한 우			유 우			돼 지		
	계획	실적	%	계획	실적	%	계획	실적	%	계획	실적	%
1972	425	350	82	220	250	114	5	—	2	200	100	50
1973	600	490	81	500	375	75	20	—	—	100	115	115
1974	1,140	356	31	550	219	40	160	97	61	410	40	9
연천면	—	—	—	—	—	—	—	—	—	—	—	—
전곡면	—	—	—	—	—	—	—	—	—	—	—	—
군남면	—	—	—	—	—	—	—	—	—	—	—	—
관인면	—	—	—	—	—	—	—	—	—	—	—	—
백학면	—	—	—	—	—	—	—	—	—	—	—	—
중 면	—	—	—	—	—	—	—	—	—	—	—	—
미산면	—	—	—	—	—	—	—	—	—	—	—	—
왕징면	—	—	—	—	—	—	—	—	—	—	—	—
신서면	—	—	—	—	—	—	—	—	—	—	—	—

자료: 산업과 축산계 제공

VII. 새 마을 사업

단위:마을

46. 새 마을 운동 현황

구분→	마 율 수				새 마을 가 꾸 기 지 원		
면별↓	계	기 초	자 조	자 립	계	기 초	자 조
1972	—	—	—	—	—	—	—
1973	—	—	—	—	—	—	—
1974	75	17	40	18	38	8	30
연천면	13	2	8	3	7	1	6
전곡면	12	2	8	2	6	1	5
군남면	8	2	4	2	4	1	3
관인면	10	2	5	3	5	1	4
백학면	12	2	8	2	7	1	6
중 면	—	—	—	—	—	—	—
미산면	9	4	3	2	4	2	2
왕징면	4	1	1	2	2	1	1
신서면	7	2	3	2	3	—	3

자료:부군수실 새마을계 제공

단위: m. 평. 천원. %

47. 새 마을

사 업 명	계 획		실 적		%
	건 수	물 량	건 수	물 량	
계	1,177	—	1,226	—	104
생산 기반 시설	12	170	12	295	100
농업 용수 시설	35	—	35	—	100
마을 안길 확장	12	66	14	171	117
소 교 량	30	190	37	241	123
마을 세천 정비	18	3,610	21	5,395	117
마을 언덕 손질	23	1,002	24	1,163	104
공동 이용 시설	18	—	19	—	106
공 동 우 물	48	65	48	73	100
공 동 빨 래 터	13	122	15	128	115
하 수 구	150	17,590	160	20,639	107
간이 급수 시설	3	126	3	129	100
기 타	815	—	838	—	103

1974. 12. 31. 현재

가 구 기

참 여 인 원	부 자 내 역			구 성 내 역	
	계	정부지원	주민부담	자재 + 토지	노 력
52,034	68,891	8,736	60,118	9,538	42,663
2,636	4,751	1,363	3,388	792	2,162
2,764	2,854	403	2,451	174	2,264
1,360	1,615	28	1,587	449	1,115
2,795	4,072	1,122	2,950	600	2,291
4,492	5,034	591	4,443	736	3,681
1,048	973	62	911	51	860
2,977	4,637	913	3,624	477	2,441
391	468	—	468	95	321
609	654	44	610	101	499
25,578	27,669	3,815	23,854	2,543	20,975
2,420	3,747	422	3,325	169	1,984
4,964	12,507	—	12,507	3,351	4,070

단위:동.명.천원

48. 지 붕

구분→ 면별↓	계 획 대 실 적			참 여 인 원
	계	획	실 적	
	계	획	실 적	%
1972	2,709	2,748	101	13,740
1973	1,257	1,257	100	6,285
1974	1,235	1,349	109	6,745
연천면	245	276	112	1,380
전곡면	217	230	105	1,150
군남면	149	160	107	800
판입면	202	204	101	1,020
백학면	149	150	100	750
증 면	—	—	—	—
미산면	100	101	100	505
왕정면	47	52	110	260
신서면	126	176	139	880

자료:부군수실 개발계제공

1974. 12. 31. 현재

개 량

부 자 액			구 성 내 역	
제	지 원	주 민 부 담	자 재 + 토 지	노 력
138,914	30,105	101,809	127,922	10,992
48,792	14,224 ⁵	34,567 ⁵	48,394 ⁵	5,008
75,092 ⁰⁸⁵	18,860	56,732 ⁰⁸⁵	51,936 ⁵	53,960
15,363 ⁵⁴	3,600	11,763 ⁵⁴	10,626	11,040
12,802 ⁹⁵	3,300	9,502 ⁹⁵	8,855	9,200
8,906 ⁴	2,200	6,706 ⁴	6,160	6,400
11,355 ¹⁵	3,000	8,355 ⁶⁶	7,854	8,160
8,349 ⁷⁵	2,200	6,149 ⁷⁵	5,775	6,000
—	—	—	—	—
5,622 ¹⁶⁵	1,480	4,142 ¹⁶⁵	3,888 ⁵	4,040
2,894 ⁵⁸	700	2,914 ⁵⁸	2,002	2,080
9,797 ⁰⁴	1,880	7,917 ⁰⁴	6,776	7,040

VIII. 입 업

34

35

36

단위:ha

1974. 12. 31 현재

49. 국 유 립 현 황

구분→ 면별↓	총 면 적	요 존 립	불 요 존 립
1972	1,859	6	1,853
1973	1,859	6	1,853
1974	2,876	1,023	1,853
연천면	190	—	190
전곡면	825	—	825
군남면	54	6	48
관인면	79	—	790
백학면	—	—	—
중 면	—	—	—
미산면	—	—	—
왕징면	—	—	—
신서면	1,017	1,017	—

자료: 산림과보호계계공

단위: ha

50. 임 상 별

구분→ 임산별↓	총 계	국 유				
		합 계	산 림 청 소 관			
			제	존 요 림	불 요 존 림	
1972	23,543	1,853	789	—	789	
1973	23,543	1,853	1,853	—	798	
1974	24,492	2,802	1,795	12	1,747	
임 목 지	침엽수	4,662	1,146	1,146	12	1,068
	활엽수	8,462	711	711	—	349
	혼유림	7,009	632	632	—	212
	계	20,133	2,489	1,641	12	1,629
미 임 목 지	미입목지	3,427	204	204	—	115
	요사방지	55	—	—	—	—
	개 간	219	—	—	—	—
	화 전	483	109	109	—	3
	제 지	175	—	—	—	—
	계	4,359	313	313	—	118

1974. 12. 31 현재

임 야 면 적

타부처소관	합 계	면 적			
		민		유	
		공	유	림	림
		계	도 유 림	군 유 림	사 유 림
1,055	21,690	147	21	126	21,537
1,055	21,690	147	21	126	21,537
1,043	21,690	147	21	126	21,543
66	3,516	7	2	5	3,509
362	7,751	20	10	10	7,731
420	6,377	38	9	29	6,339
848	17,644	65	21	44	17,579
89	3,223	82	—	82	3,141
—	55	—	—	—	55
—	219	—	—	—	219
106	374	—	—	—	374
—	175	—	—	—	175
195	4,046	82	—	82	3,964

단위: ha

51. 성 립

구분→ 월별↓	총 수	계	국 유 립		
			산 립	청 소	판
			소 계	요 존 립	불 요 존 립
1972	12,508	1,511	113	—	113
1973	13,077	1,586	118	—	118
1974	13,692	1,666	124	—	124
침엽수	1,291	147	2	—	2
활엽수	7,613	758	75	—	75
혼유림	4,788	761	47	—	47

자료: 산림파식수계제공

1974 12.31. 현재

측 적		민 유 립			
타부처소관	계	공 유 립			사 유 립
		소 계	도 유 립	군 유 립	
1,398	10,997	51	15	37	10,946
1,468	11,491	53	14	39	11,438
1,542	12,026	55	14	41	11,971
145	6,855	2	1	1	1,142
683	6,855	15	7	8	6,840
714	4,027	38	6	32	3,989

단위: ha

52. 임 야 면 적 현 황

구분→ 면별↓	총 면 적	국 유 립	사 유 립	공 유 립
1972	23,543	1,859	21,537	147
1973	23,543	1,859	21,537	147
1974	24,492	2,802	21,543	147
연천면	3,803	190	3,574	39
전곡면	2,774	825	1,948	1
군남면	2,125	54	2,036	35
관인면	5,407	790	3,579	38
백학면	3,495	—	3,474	21
중 면	—	—	—	—
미산면	1,021	—	1,009	12
왕징면	211	—	210	1
신서면	5,656	943	4,713	—

단위:ha

1974. 12. 31현재

53. 조 림 상 황

구분→ 면별↓	합 계		사 유 림	
	면 적	수 량	면 적	수 량
1972	180	498,000	180	498,000
1973	147	382,700	147	382,700
1974	953	1,746,000	953	1,746,000
연천면	145	218,800	145	218,800
전곡면	78	105,200	78	105,200
군남면	356	701,000	356	701,000
판악면	136	274,700	136	274,700
백학면	34	186,000	34	186,000
중 면	—	—	—	—
미산면	78	209,600	78	209,600
왕징면	34	55,600	34	55,600
신서면	92	162,500	92	162,500

자료: 산림과식수제제공

단위: %, m³, 원

54. 임업

구분→ 면별↓	합 계		용 재		지 업		기 타 업 료	
	생산량	금 액	생산량	금 액	생산량	금 액	생산량	금 액
1972	127,218	95,967,000	—	—	19,296	38,592,000	4,842	4,842,000
1973	61.755 95,266	— 350,253	61	2,562	430	3,010	28,614	143,070
1974	26,285	77,307,500	140	7,000,000	—	—	26,155	70,307,500
연천면	5,113	12,832,500	—	—	—	—	5,133	12,832,500
전곡면	2,751	10,712,500	86	4,300,000	—	—	2,565	6,412,500
군남면	3,082	9,505,000	—	—	—	—	3,802	9,505,000
판입면	3,033	10,144,500	54	2,700,000	—	—	2,979	7,444,500
백학면	4,244	10,610,000	—	—	—	—	4,244	10,610,000
중 면	—	—	—	—	—	—	—	—
미산면	2,112	5,280,000	—	—	—	—	2,112	5,280,000
왕정면	969	2,422,500	—	—	—	—	969	2,422,500
삼서면	4,351	10,879,500	—	—	—	—	4,351	10,877,500

자료: 산림과 식수계 제공

단위:개소, 마력, m

1974. 12. 31 현재

55 제 재 소 현 황

구분→ 면별↓	제 재 공장수	발동기	기 계 환 기	생 산 실 적			종업원수	연간제재 최대능력
				계	각 재	판 매		
1972	2	2	2	84.22	49.02	35.20	6	3,000m ³
1973	2	2	2	⁵⁰ 85—	⁵⁰ 49—	30	6	3,000m ³
1974	2	2	2	⁰⁰ 74—	⁰⁰ 50—	⁰⁰ 24—	5	3,000
연천면	1	1	1	⁰⁰ 15—	⁰⁰ 10—	⁰⁰ 5—	2	1,500
전곡면	1	1	1	⁰⁰ 59—	⁰⁰ 40—	⁰⁰ 19—	3	1,500
군남면								
판인면								
백학면								
중 면								
미산면								
왕징면								
신서면								

단위:계.명

56. 산림계 조직 상황

구분→ 면별↓	일반산림계		모범산림계	
	계	수	계	원 수
1972	53	8,105	1	40
1973	53	8,105	1	40
1974	53	8,105	1	120
연천면	9	1,598	—	—
전곡면	11	1,317	—	—
군남면	8	1,084	1	120
판인면	8	1,320	—	—
백학면	5	1,243	—	—
중면	—	—	—	—
미산면	6	578	—	—
왕징면	2	142	—	—
신서면	4	823	—	—

자료: 산림과 식수계 제공

IX. 광업

٤٥

٤٦

٤٧

단위:개소, ha

1974. 12. 31. 현재

57. 광 구 수 및 면 적

구분→ 년도별↓	광 구 수	면 적	비 가 탕 광 구		가 탕 광 구	
			광 구 수	면 적	광 구 수	면 적
1972	34	8,781	31	8,130	3	651
1973	34	8,781	31	8,130	3	651
1974	34	8,781	31	8,130	3	651

단위:명

58. 광 산 종 업 원 수

구분→ 년도별↓	종 업 원 수			생 산 노 무 자			사무기타종사원		
	계	남	여	계	남	여	계	남	여
1972	42	42	—	37	37	—	5	5	—
1973	42	42	—	37	37	—	5	5	—
1974	42	42	—	37	37	—	5	5	—

자료:산업과상공계 제공

단위: %

1974. 12. 31 현재

59 광 산 별 광 산 물 생 산 실 적

구분→ 면별↓	금			규 석		
	품	위	생 산 량	품	위	생 산 량
1972	99		143	99.5		2,880
1973	99		143	99.5		2,880
1974	99		143	99.5		2,860
연천면	—		—	—		—
전곡면	—		—	—		—
군남면	—		—	—		—
관진면	—		—	—		—
백학면	—		—	—		—
충 편	99		143	99.5		1,500
미산면	—		—	—		—
왕징면	—		—	—		—
신서면	—		—	99.5		1,360

X. 건 설 업

10 11 12 13

단위: m, 천원

1974. 12. 31 현재

60. 건설 사업 현황

구분→ 사업별↓	사 업 명	사 업 량	사 업 비			
			계	도 비	군 비	교부세
	신촌방천 정비공사	측 제 450m 호 안 450m	1,960	1,960	—	—
	상 냉 천 정비공사	측 제 500m 호 안 470m	1,400	1,400	—	—
	사거리천 정비공사	측 제 480m 호 안 460m	1,050	1,050	—	—
	광 대 천 정비공사	측 제 400m 호 안 250m	1,960	1,960	—	—
	국민학교 앞 천 정비공사	측 제 590m 호 안 500m	1,750	1,750	—	—
	읍 내 천 정비공사	측 제 450m 호 안 450m	1,400	1,400	—	—
	두 현 천 정비공사	측 제 500m 호 안 500m	2,500	2,500	—	—
	읍 내 천 정비공사	측 제 500m 호 안 500m	1,750	1,750	—	—
	소 계		13,770	13,770	—	—
	황 지 리 제방공사	측 제 250m 호 안 250m	1,700	—	1,700	—
	와 초 리 제방공사	측 제 300m 물망태 300m	4,000	—	4,000	—
	공 장 천 보수공사	호안보수 138m	500	—	500	—
	상 리 제방공사	측 제 70m 호 안 70m 호안보수 200m	1,800	—	1,800	—
	소 계		8,000	—	8,000	—

자료: 건설과 토목계 제공

단위: m, 천원

61. 하 천 별

구분→ 연별↓	지 방 하 천		준 용 하 천		측 계	호 안
	하 천 명	연 장	하 천 명	연 장		
1972	임 진 강	54,000	~	86,950	14,662	7,815
1973	"	54,000	~	86,950	13,662	7,815
1974		54,000	~	86,950	15,282	8,935
【연천면】	임 진 강	19,200	차 탄 천	7,600	6,920	4,775
		—	아 미 천	8,000	1,300	1,000
		—	통 현 천	2,600	—	—
계		19,200		18,200	8,220	5,775
【전곡면】	한 탄 강	1,800	차 탄 천	6,000	—	—
		—	간 파 천	10,000	207	110
		—	양 원 천	4,000	—	—
계		1,800		20,000	207	110
【군남면】	임 진 강	5,500	육 계 천	8,500	1,440	1,440
		—	차 곡 천	3,000	1,230	195
		—	죽 대 천	3,500	690	650
계		5,500		15,000	3,360	2,285
【관인면】	한 탄 강	27,500	진 지 천	12,000	—	—
		—	장 곡 천	7,800	—	—
		—	초 파 천	4,700	3,495	265
		—	향 노 천	4,500	—	—
		—	냉 정 천	3,000	—	—
		—	대 교 천	1,750	—	—
계		27,500		33,750	3,495	265

1974. 12. 31 현재

계 방 현 황

구분→ 년별↓	지 방 하 천		준 용 하 천		측 계	호 안
	하 천 명	연 장	하 천 명	연 장		
【백학면】	임 진 강	15,000	사 미 천	62,000	—	—
		—	백 령 천	1,700	—	—
		—	석 장 천	4,400	5,580	1,245
계		15,000		68,000	5,580	1,245
【중 면】		—	흑 석 천	3,500	—	—
		—	중 사 천	2,050	—	—
		—	마 거 천	11,600	—	—
		—	적 거 천	4,900	—	—
계		—		22,050	—	—
【미산면】	임 진 강	700	황 공 천	7,750	340	285
계		700		7,750	340	285
【왕징면】		—	오 잔 천	4,100	—	—
		—	안 월 천	8,900	—	—
		—	노 동 천	3,500	1,350	1,090
		—	석 장 천	5,600	—	—
계		—		22,100	1,350	1,090
【신서면】		—	차 탄 천	16,400	3,050	3,050
		—	마 전 천	2,600	—	—
		—	공 장 천	2,100	280	280
		—	담 곡 천	2,000	—	—
		—	아 미 천	8,750	—	—
계		—		31,850	3,330	3,330

단위: m

62. 도 로

구분→ 면별↓	연 장			국 도		
	총 계	사 리 도	포 장 도	소 계	사 리 도	포 장 도
1972	207,218	202,315	4,903	27,560	22,847	4,713
1973	207,218	202,315	4,903	27,560	22,847	4,713
1974	207,218	202,315	4,903	27,560	22,847	4,713
연천면	46,900	44,442	2,458	10,000	7,542	2,458
전곡면	26,490	24,045	2,445	6,740	4,485	2,255
군남면	18,700	18,700	—	—	—	—
관인면	28,000	28,000	—	—	—	—
백학면	4,480	4,480	—	—	—	—
중 면	22,820	22,820	—	—	—	—
미산면	28,908	28,908	—	—	—	—
왕징면	7,400	7,400	—	—	—	—
신서면	23,520	23,520	—	10,820	10,820	—

1974. 12. 31. 현재

현			황		
지 방 도			군 도		
소 계	사 리 도	포 장 도	소 계	사 리 도	포 장 도
73,258	73,068	190	106,400	106,400	—
73,258	73,068	190	106,400	106,400	—
73,258	73,068	190	106,400	106,400	—
5,000	5,000	—	31,900	31,900	—
8,350	8,160	190	11,400	11,400	—
14,000	14,000	—	4,700	4,700	—
—	—	—	28,000	28,000	—
4,480	4,480	—	—	—	—
22,820	22,820	—	—	—	—
10,208	10,208	—	18,700	18,700	—
7,400	7,400	—	—	—	—
1,000	1,000	—	11,700	11,700	—

단위:m

속 (1)

구분→ 단별↓	노선번호	등급	노 선 명	연 장	구 도 별	
					포 장 도	사 리 도
【연천면】	3	국 도	삼천포~초산선	10,000	2,458	7,542
	324	지방도	장 단~연천선	2,000	—	2,200
	326	"	신 계 ~ "	3,000	—	3,000
	79	군 도	통 현~반계선	5,000	—	5,000
	80	"	" ~칠광곡선	20,500	—	20,500
	84	"	와 초~내산선	3,100	—	3,100
	계			48,600	2,458	41,142
【전곡면】	3	국 도	삼천포~초산선	6,740	2,255	4,485
	320	지방도	문 산~전곡선	6,350	190	6,160
	322	"	파 평~경중선	2,000	—	2,000
	86	군 도	봉 암~어유선	3,200	—	3,200
	87	"	양 원~간파선	2,500	—	2,500
	88	"	용 암~적성선	5,700	—	5,700
	계			24,490	2,445	24,045

구분→ 면별↓	노선번호	등 급	노 선 명	연 장	구 조 별	
					포 장 도	사 리 도
【군남면】	322	지방도	파 평~영중선	9,500	—	6,500
	324	"	장 단~연천선	7,500	—	7,500
	85	군 도	진 상~마탄선	3,500	—	3,500
	계			17,500	—	17,500
【판언면】	76	"	마 감~사정선	4,000	—	4,000
	77	"	" ~금수정선	11,000	—	11,000
	78	"	교 동~신답선	13,000	—	13,000
	계			28,000	—	28,000
【백학면】	322	지방도	파 평~영중선	2,880	—	2,880
	324	"	장 단~연천선	1,600	—	1,600
	계			4,480	—	4,480
【증 면】	326	지방도	신 계~연천선	22,830	—	22,820
	계			22,830	—	22,820

단위:m

1974. 12. 31. 현재

속 (2)

구분→ 면별↓	노선번호	등 급	노 선 명	연 장	구 도 별	
					포 장 도	사 라 도
【미산면】	322	지방도	파 평~영 중	10,208	—	10,208
	89	군 도	원 우~통 현	13,200	—	13,200
	91	"	유 촌~미 산	5,500	—	5,500
	계			28,908	—	28,908
【왕징면】	324	지방도	장 단~연 천	7,400	—	7,400
	계			7,400	—	7,400
【신서면】	3	국 도	삼천포~조산선	10,820	—	10,820
	326	지방도	장 단~연천선	1,000	—	1,000
	81	군 도	대평~전기동선	5,000	—	5,000
	82	"	점 촌~신촌선	2,500	—	2,500
	83	"	점 촌~내산선	4,200	—	4,200
	계			23,500	—	23,500
총 계				207,218	—	207,218

단위:개소.m

974.12.31.현재

63. 교 량 현 황

구분→ 면별↓	총 계	총연장	철 근 콘크리트	목 조	비 고
1972	50	2,399 ⁴ —	48	1	
1973	50	—	48	1	
1974	50	—	48	2	
연천면	6	—	5	1	차탄교. 신망교. 고문교. 부흥교 고문인도교. 통현교
전곡면	3	—	3	—	에반스교. 전곡교. 베이비스교
군남면	6	—	6	—	진상교. 황지교. 잠진교. 선곡1교 선곡2교. 육계교
관인면	4	—	4	—	영노교. 2능교. 충리교. 국수동교
백학면	7	—	6	1	백령교. 두일교. 두일1교. 두일2교 나이동교. 툇교. 두일교
중·면	2	—	2	—	합수교. 백세교
미산면	7	—	7	—	유촌교. 백석교. 마전교. 황공교 오래을교. 유촌교. 백석2교
왕징면	6	—	6	—	화이트교. 무등교. 무등2교 동중교. 노동교
산서면	9	—	9	—	원압교. 정학교. 선압교. 도신교 대광교. 대광1교. 대광2교. 대선교 신탄교

단위:천.단보

64. 하 천 부 지 점

구분→ 면별↓	총 계		답	
	건 수	평 수	건 수	평 수
1972	86	60,725	30	26,078
1973	556	213,918	228	62,979
1974	476	308,006	161	54,944
연천면	191	52,086	38	21,997
전곡면	67	31,725	7	3,406
군남면	39	16,816	24	7,750
판인면	80	16,877	51	9,973
백학면	53	99,318	26	3,019
중 면	5	27,169	—	—
미산면	36	38,764	9	3,653
왕징면	3	2,968	9	52
신서면	32	19,283	5	5,004

자료: 건설과 관리계 제공

1974. 12. 31 현재

용 허 가 상 황

전		사 리 제 위		기 타	
전 수	평 수	전 수	평 수	전 수	평 수
49	18,755	5	3,122	2	12,770
147	112,218	2	1,795	179	36,926
147	171,984	7	17,726	161	63,352
49	27,334	—	—	74	2,755
5	1,968	5	7,406	50	18,945
14	8,222	—	—	1	844
23	5,237	—	—	6	4,667
23	81,074	—	—	4	15,225
4	24,745	—	—	1	2,424
23	18,881	2	10,320	2	5,910
—	—	—	—	2	2,916
6	4,523	—	—	21	9,666

단위:명·동

1974. 12. 31 현재

65. 주택 현황

구분→ 면별↓	총 수	동 수		자 재 별 내 역				
		완 전	불 량	소 계	목 조	벽돌조	세멘트 부력조	기 타
1972	8,717	8,504	213	8,717	7,022	62	1,285	348
1973	9,915	8,373	1,542	9,915	7,357	78	1,912	568
1974	9,915	8,373	1,542	9,915	7,357	78	1,912	568
연천면	1,955	1,420	535	1,955	1,234	12	512	197
전곡면	2,350	1,967	383	2,350	1,428	27	676	219
군남면	1,183	934	249	1,183	967	1	129	86
관인면	1,415	1,308	107	1,415	1,290	24	76	25
백학면	1,069	946	123	1,069	946	5	115	3
중 면	—	—	—	—	—	—	—	—
미산면	520	475	45	520	357	1	140	22
왕정면	246	199	47	246	211	5	30	—
신서면	1,177	1,124	53	1,177	924	3	234	16

단위:동·명

1974. 12. 31. 현재

66. 자 재 별 건 축 허 가 현 황

구분→ 면별↓	총 계			주 택		
	건 수	면 적	철 근	연 화	목 조	기 타
1972	9	1,611.52	233.28	43.87	—	1,334.37
1973	39	3,244.25	281.19	836.1	22.05	2,104.91
1974	12	821.475	122.4	699.075	—	—
연천면	2	88.71	—	88.71	—	—
전곡면	9	610.365	—	610.365	—	—
군남면	—	—	—	—	—	—
판입면	—	—	—	—	—	—
백학면	—	—	—	—	—	—
중 면	—	—	—	—	—	—
미산면	—	—	—	—	—	—
왕징면	—	—	—	—	—	—
신서면	1	122.4	122.4	—	—	—

XI. 운 수

李 魯 頤

단위:대

67. 차 량 분 포 상 황

구분→ 면별↓	총 계				승 용 차			
	계	관 용	자가용	영업용	계	관 용	자가용	영업용
1972	45	7	22	16	7	5	2	—
1973	37	8	28	—	2	1	1	—
1974	147	25	122	—	29	16	13	—
연천면	76	25	51	—	20	16	4	—
전곡면	36	—	36	—	9	—	9	—
군남면	17	—	17	—	—	—	—	—
관인면	5	—	5	—	—	—	—	—
백학면	6	—	5	—	—	—	—	—
중 면	—	—	—	—	—	—	—	—
미산면	—	—	—	—	—	—	—	—
왕징면	2	—	2	—	—	—	—	—
신흥면	6	—	6	—	—	—	—	—

자료: 재무과 세정제 제공

1974. 12. 31 현재

속 (1)

화 물 차				소 형 차			
계	판 용	자 가 용	영 업 용	계	판 용	자 가 용	영 업 용
38	2	20	16	—	—	—	—
25	1	24	—	10	6	4	—
90	8	82	—	28	1	27	—
45	8	37	—	11	1	10	—
15	—	15	—	12	—	12	—
17	—	17	—	—	—	—	—
5	—	5	—	—	—	—	—
5	—	5	—	—	—	—	—
—	—	—	—	—	—	—	—
—	—	—	—	—	—	—	—
2	—	2	—	—	—	—	—
6	—	6	—	—	—	—	—

XII. 전 력

伊 士 亞

단위:호.등수

1974. 12. 31. 현재

68. 전 기 가 설 현 황

구분→ 면별↓	총 호 수	총 수		한 전 (수 력)	
		호 수	등 수	호 수	등 수
1972	9,833	7,080	22,263	7,080	22,263
1973	10,053	8,582	23,933	8,582	23,933
1974	12,590	11,375	31,721	11,375	31,721
연천면	2,501	2,339	6,522	2,339	6,522
전곡면	3,314	3,006	8,382	3,006	8,382
군남면	1,431	1,396	3,893	1,396	3,893
관인면	1,564	1,459	4,068	1,459	4,068
백학면	1,099	955	2,663	955	2,663
중 면	—	—	—	—	—
미산면	673	487	1,358	487	1,358
왕징면	409	409	1,140	409	1,140
신서면	1,599	1,324	3,695	1,324	3,695

X Ⅲ. 통 신

卷

三

目

69. 체신관서일람표

우체국명	소재지
◆ 연천 우체국	◆ 연천군 연천면 차탄 1리
◆ 전곡 우체국	◆ 연천군 전곡면 전곡 2리
◆ 관인 우체국	◆ 연천군 관인면 탄동 1리
◆ 백학 우체국	◆ 연천군 백학면 백령 1리
◆ 미산 우체국	◆ 연천군 미산면 우정리
◆ 대평 우체국	◆ 연천군 신서면 도신 2리

단위:대

1974. 12. 31. 현재

70. 전 화 가 입 자 현 황

구분→ 연월↓	총 계	관 공 서	시 설 단 체	일 반	공 중 전 화	기 타
1972	702	81	—	606	3	7
1973	771	86	266	404	5	10
1974	838	112	46	664	11	5
연 우체국	165	40	10	114	1	—
전 우체국	322	29	35	254	1	3
판 인 우체국	80	13	1	65	1	—
백 화 우체국	46	9	—	30	7	—
미 산 우체국	62	6	—	54	—	2
대 광 우체국	163	15	—	147	1	—

자료: 각 우체국 제공

단위:명

1974.12.31현재

71. 채 신 관 서 인 원 현 황

구분→ 연월↓	총 계	직 원 수					
		4 급	5 급	기능직	노무직	임시직	기 타
1972	65	6	6	33	—	18	2
1973	81	6	6	34	5	30	—
1974	89	7	6	45	—	29	2
연월 우체국	24	1	2	16	—	5	—
전국 우체국	31	1	2	20	—	6	2
관인 우체국	9	1	1	4	—	3	—
백화 우체국	7	1	1	1	—	4	—
미산 우체국	7	2	—	—	—	5	—
대광 우체국	11	1	—	4	—	6	—

자료:각 우체국 세공

단위:천. 원

72 우 편 물

구분→ 연월↓	총 계			보 통		목 수	
	계	접 수	배 달	접 수	배 달	접 수	배 달
1972	2,367,243	1,145,002	1,222,241	1,097,073	1,148,704	55,142	60,343
1973	2,349,927	1,111,766	1,233,161	1,011,891	1,125,124	84,862	95,034
1974	2,491,807	1,288,656	1,203,151	1,221,696	1,122,707	53,899	68,498
연 천 우체국	694,975	337,343	337,632	321,908	334,631	13,899	20,028
전 국 우체국	837,579	481,921	355,658	460,602	326,630	16,960	25,129
관 인 우체국	234,482	108,754	125,728	101,510	118,558	5,913	5,490
백 학 우체국	188,610	114,973	73,632	108,702	67,961	4,084	3,919
미 산 우체국	164,697	74,356	90,341	69,850	85,590	4,101	4,204
대 광 우체국	370,616	169,988	200,628	1,591,124	189,367	8,942	9,728

자료: 각 우체국 제공

1974. 12. 31 현재

취 급 현 황

소 포		보 (항공) 통		기 타 (외국)		우편요금	우표류판매액
접 수	배 달	접 수	배 달	접 수	배 달		
7,791	8,828	4,762	4,303	109	58	12,504,547	7,401,879
10,637	14,810	2,051	1,813	2,530	1,632	8,462,518	11,747,320
10,569	10,447	1,090	565	1,402	934	13,557,985	14,472,853
1,536	3,003	441	—	875	532	4,046,927	3,564,783
3,893	3,547	48	—	418	352	4,426,972	5,565,317
962	1,284	369	396	—	—	1,062,668	1,536,558
2,012	707	76	2	104	43	1,264,960	1,037,900
405	547	—	—	—	—	703,280	623,809
1,761	1,359	156	167	5	7	2,053,178	2,144,486

단위:천 원

73. 전 보 취

구분→ 연별↓	발 신			착	
	유	료	무	료	무
	료	료	계	료	료
1972	23,793	7,305	31,099	25,792	6,011
1973	15,109	6,163	21,272	12,362	6,688
1974	24,063	8,145	32,208	19,520	8,480
연 천 우체국	4,508	1,980	6,488	4,817	3,615
전 곡 우체국	9,434	2,133	11,567	5,996	2,871
관 인 우체국	2,548	1,010	3,558	2,044	680
백 학 우체국	1,267	815	2,082	1,576	354
미 산 우체국	1,117	816	1,933	1,067	960
대 광 우체국	5,189	1,391	6,580	4,020	—

자료: 각 우체국 제공

1974. 12. 31현재

금 현 황				
신	총 계	요 금		
계		지 급 료	보 통 료	계
31,803	20,768	293,246	1,031,215	1,603,461
19,050	40,322	353,718	829,184	1,182,902
28,000	60,208	216,030	1,480,940	1,696,970
8,432	14,920	79,310	258,195	337,505
8,837	20,434	24,330	735,229	760,559
2,724	6,282	47,580	136,165	183,745
1,930	4,012	13,210	82,420	95,630
2,027	3,960	8,900	69,030	77,930
4,020	10,600	42,700	198,900	241,600

단위: 원

74. 우 편 저 금 및

구분→ 연월↓	예 입 (우 편)		불 출 (우 편)	
	구 수	금 액	구 수	금 액
1972	72,470	322,528,429	27,011	263,479,389
1973	94,318	404,815,382	23,651	395,411,391
1974	95,425	453,242,050	24,807	456,699,836
연 천 우체국	5,221	100,743,979	4,565	99,978,743
전 국 우체국	22,377	86,421,492	5,904	83,283,424
관 인 우체국	8,412	80,767,901	2,721	77,681,771
백 학 우체국	12,823	45,372,604	2,565	54,969,642
미 산 우체국	9,789	31,112,952	2,171	31,254,489
대 광 우체국	36,803	108,823,122	6,881	109,531,767

1974. 12. 31. 현재

대 체 저 금 현 황

예 입 (대 체)		불 출 (대 체)	
구 수	금 액	구 수	금 액
4,684	93,862,988	1,033	36,148,597
5,145	33,200,347	357	12,808,289
4,985	43,409,954	134	3,795,349
2,395	27,393,916	36	1,135,454
1,068	10,378,158	80	1,905,204
631	2,484,905	2	160,750
270	726,447	7	269,115
237	861,303	4	195,365
384	1,565,225	5	129,461

XIV. 상 공 업

12 13 14 15

단위:호·명

75. 상 점 총 괄 표

구분→ 번별↓	총 계						도 메		
	상 점 수			상 시 총 업 원 수			상 점 수		
	계	법 인	개 인	계	유 급	무 급	계	법 인	개 인
1972	781	1	780	73	26	47	13	—	13
1973	781	1	780	73	26	47	13	—	13
1974	781	1	780	73	26	47	13	—	13
연천면	104	—	104	13	6	7	2	—	2
전곡면	104	—	504	22	12	10	9	—	9
군남면	47	—	47	—	—	—	—	—	—
관인면	36	1	35	31	6	25	—	—	—
백학면	32	—	32	—	—	—	—	—	—
중 면	—	—	—	—	—	—	—	—	—
미산면	15	—	15	—	—	—	—	—	—
왕징면	8	—	8	—	—	—	—	—	—
신서면	35	—	35	7	2	5	2	—	2

자료: 산업과 상공계 제공

단위:호.명

1974. 12. 31 현재

속 (1)

구분→ 면별↓	상 점 수			소 매 상 점 수					
	상 시 종 업 원 수			상 점 수			상 시 종 업 원 수		
	계	유 급	무 급	계	법 인	개 인	계	유 급	무 급
197	38	20	18	768	1	767	35	29	6
1973	38	20	18	768	1	767	35	29	6
1974	38	20	18	768	1	767	35	29	6
연천면	9	3	6	102	—	102	4	4	—
전곡면	22	12	10	495	—	495	—	—	—
군남면	—	—	—	47	—	47	—	—	—
판인면	—	—	—	36	1	35	31	25	6
백학면	—	—	—	32	—	32	—	—	—
중 면	—	—	—	—	—	—	—	—	—
미산면	—	—	—	15	—	15	—	—	—
왕정면	—	—	—	8	—	8	—	—	—
신서면	7	5	2	33	—	33	—	—	—

단위:호

76 소 매 상 점 분 포 상 황

구분→ 면별↓	식료품	음료수	농림수산물	의복	장신구	화장품	의약품	기계기구
1972	106	16	62	64	4	8	29	2
1973	106	16	62	64	4	8	29	2
1974	106	16	62	64	4	8	29	2
연천면	25	4	12	7	—	1	7	1
전곡면	43	7	40	47	4	3	10	1
군남면	5	—	—	2	—	—	—	—
판인면	18	3	—	3	—	2	3	—
백학면	3	—	2	—	—	—	5	—
중면	—	—	—	—	—	—	—	—
미산면	—	—	—	—	—	—	—	—
왕징면	—	—	—	—	—	—	—	—
신서면	12	2	8	5	—	2	4	—

자료: 산업과 상공계 제공

단위 : 호수

1974. 12. 31. 현재

속 (1)

건축자재	서 적	문방구	자전거	연 료	지 류	각종상점	섬유제품	기 타
9	3	21	9	10	12	243	8	213
9	4	21	9	10	12	243	8	213
9	4	21	9	8	12	243	8	213
4	1	7	1	6	2	19	2	20
5	2	11	6	—	10	123	6	172
—	—	—	—	—	—	40	—	2
—	1	1	2	1	—	11	—	10
—	—	—	—	—	—	26	—	2
—	—	—	—	—	—	—	—	—
—	—	—	—	—	—	12	—	2
—	—	—	—	—	—	7	—	—
—	—	2	—	1	—	5	—	5

단위 : 명

1974. 12. 31 현재

77. 업 종 별 사 업 체 수

구분→ 업종별↓	계	10 ~ 49	5 ~ 9	종업원수
1972	14	3	11	99
1973	9	3	6	69
1974	12	5	7	133
식료품 제조업	5	3	2	70
양조업	2	1	1	32
연 탄 제조업	1	—	1	5
제빙업	2	—	2	9
로기업	2	1	1	17

단위: kg. t

1974. 12. 31. 현재

78. 제 조 실 적

구분→ 면별↓	사 업 체 수	종 업 원 수	제 파 식 료 품		타 주
			빵	생 파 자	
1972	9	78	3,100,000	1,160,000	5,010,500
1973	9	78	3,100,000	1,160,000	5,333,000
1974	4	70	429,736	714	6,826,386
연천면	1	31	184,000	—	5,802,000
전곡면	2	24	102,936	714	—
군남면	—	—	—	—	—
판인면	1	15	142,800	—	1,024,386
백학면	—	—	—	—	—
중 면	—	—	—	—	—
미산면	—	—	—	—	—
왕정면	—	—	—	—	—
심서면	—	—	—	—	—

자료: 산업과 상공제 제공

X V. 재 정 금 융

음 음 음 음 V X

단위: 병

1974. 12. 31. 현재

79. 군 유 재 산 현 황

구분→ 면별↓	토 지						행정 건물
	계	대 지	전	답	임 야	잡종지	
1972	497,350.74	20,213	9,914	12,848	487,464	14,353	2,558.74
1973	578,636.88	20,517	16,552	9,950	451,500	17,104	2,572.88
1974	519,253	21,185	16,552	9,950	91,512	17,352	2,714
연천면	101,860	4,207	4,258	—	24,471	795	1,090
전곡면	37,007.55	5,730	536	—	76,207	5,679	591.55
군남면	79,654.91	2,096	360	—	145,132	844	147.91
관인면	165,933.70	2,759	1,869	9,640	64,950	6,076	457.70
백학면	66,169.40	787	—	—	—	310	122.40
중 면	1,832	—	1,832	—	—	—	—
미산면	53,807.09	1,493	2,698	310	49,230	—	76.09
왕징면	2,928.95	1,524	474	—	—	807	123.95
신서면	10,059.40	2,589	4,525	—	—	2,841	104.40

자료: 재무과 경리계 제공

단위:원

80 지방세세목별

구분→ 세별↓	총 계				도	
	표 목 액	부 과 액	징 수 액	%	목 표 액	부 과 액
1972	26,512,000	29,071,850	29,071,850	100	6,044,000	6,255,795
1973	40,697,000	51,346,105	51,346,105	100	8,648,000	11,180,015
1974	52,307,000	75,207,168	75,207,168	100	11,626,000	15,659,743
주 민 세	1,265,000	3,267,105	3,267,105	100	253,000	653,421
취 득 세	12,584,000	19,017,830	19,017,830	100	6,292,000	9,508,915
차 동 차 세	1,256,000	882,700	882,700	100	628,000	441,356
유 용 식 세	6,468,000	7,321,954	7,321,954	100	3,234,000	3,660,977
도 축 세	810,000	703,880	703,880	100	405,000	351,940
면 허 세	1,628,000	2,086,280	2,086,280	100	814,000	1,043,140
재 산 세	1,923,000	2,152,543	2,152,543	100	—	—
농 지 세	21,088,000	39,497,382	39,497,382	100	—	—
소 방 세	293,000	277,494	277,494	100	—	—

자료:재무과 세성제 제공

과 경 총 괄 표

1974. 12. 31 현재

세		군		세	
징 수 액	%	목 표 액	부 과 액	징 수 액	%
6,255,795	100	20,468,000	22,816,055	22,816,055	100
11,180,015	100	32,049,000	40,166,090	40,166,090	100
15,659,743	100	35,689,000	59,547,425	59,547,425	100
653,421	100	1,012,000	2,613,684	2,613,684	100
9,508,915	100	6,292,000	9,508,915	9,508,915	100
441,356	100	628,000	441,350	441,350	100
3,660,977	100	3,234,000	3,660,977	3,660,977	100
351,940	100	405,000	351,940	351,940	100
1,043,140	100	814,000	1,043,140	1,043,140	100
—	—	1,923,000	2,152,543	2,152,543	100
—	—	21,088,000	39,497,382	39,497,382	100
—	—	298,000	277,494	277,494	100

단위: 원

81. 지방세 부담 상황

구분→ 면별↓	부 과 액		
	계	도 세	군 세
1972	29,071,850	6,255,795	22,816,055
1973	51,346,105	11,180,015	40,166,090
1974	75,207,168	15,659,743	59,547,425
연천면	12,758,438	3,265,243	9,493,195
전곡면	14,285,755	4,693,142	9,592,613
군남면	8,827,551	1,218,472	7,608,879
관인면	14,335,329	2,266,274	12,069,055
백학면	9,793,876	882,807	8,911,063
중 면	591,851	267,612	334,239
미산면	6,546,633	967,209	5,579,424
왕징면	4,211,896	670,120	3,541,776
신흥면	3,856,045	257,612	2,417,181

자료: 재무과 세정제 제공

단위: 원

82. 지방세면별과징총괄표

구분→ 면별↓	총 계				주 민 세	
	목 표 액	부 과 액	징 수 액	%	부 과 액	징 수 액
1972	26,512,000	22,971,850	29,071,850	100	—	—
1973	40,697,000	51,346,105	51,346,105	100	—	—
1974	40,315,000	75,207,168	75,207,168	100	3,267,105	3,267,105
연원면	8,298,750	12,758,438	12,758,438	100	686,925	686,925
전곡면	11,110,250	14,285,755	14,285,755	100	674,635	674,635
군남면	5,671,500	8,827,351	8,827,351	100	354,970	354,970
판인면	7,853,250	14,335,329	14,335,329	100	507,125	507,125
백학면	6,048,500	9,793,870	9,793,870	100	361,365	361,365
중 면	37,250	591,851	591,851	100	121,300	121,300
미산면	3,230,000	6,546,633	6,546,633	100	118,180	118,180
왕정면	2,221,500	4,211,895	4,211,895	100	76,530	76,530
신서면	2,844,000	3,856,045	3,856,045	100	366,075	366,075

자료: 재무과 세정계 제공

단위:원

속 (1)

구분→	취 득 세		자 등 차 세		유 흥 음 식 세		도 측 세	
면별↓	부과액	징수액	부과	징수	부과액	징수액	부과액	징수액
1972	—	—	—	—	—	—	—	—
1973	—	—	—	—	—	—	—	—
1974	19,017,830	19,017,830	882,900	882,900	7,321,954	7,321,954	703,880	703,880
연천면	3,250,436	3,250,496	580,920	580,920	1,783,780	1,783,780	142,920	142,920
전곡면	4,292,032	4,292,032	221,684	221,684	3,508,254	3,508,254	415,660	415,660
군남면	1,922,762	1,922,762	40,784	40,784	172,610	172,610	—	—
관원면	3,361,390	3,361,390	13,668	13,668	678,060	678,060	82,300	82,300
백학면	1,400,458	1,400,458	—	—	112,950	112,950	1,260	1,260
중 면	466,704	466,704	—	—	—	—	—	—
미산면	1,785,754	1,785,754	4,992	4,992	—	—	—	—
왕징면	1,256,352	1,256,352	3,276	3,276	—	—	—	—
실서면	1,281,882	1,281,882	17,376	17,376	1,066,300	1,066,300	61,740	61,740

1974. 12. 31현재

면 허 세		재 산 세		능 지 세		소 방 세	
부과액	징수액	부과액	징수액	부과액	징수액	부과액	징수액
-	-	-	-	-	-	-	-
-	-	-	-	-	-	-	-
2,086,280	2,086,280	2,152,543	2,152,543	39,497,382	39,497,382	277,494	277,494
497,600	497,600	446,259	446,259	5,292,601	5,292,601	76,937	76,934
678,800	678,800	775,231	775,231	3,583,745	3,583,745	135,714	135,714
158,800	158,800	156,952	156,952	6,020,473	6,020,473	-	-
194,280	194,280	220,543	220,543	9,250,676	9,250,676	27,287	27,287
106,400	106,400	131,778	131,778	7,679,659	7,679,659	-	-
-	-	1,200	1,200	2,647	2,647	-	-
96,400	96,400	129,653	129,653	4,411,654	4,411,654	-	-
50,000	50,000	62,309	62,309	2,763,429	2,763,429	-	-
304,000	304,000	228,618	228,618	492,498	492,498	37,556	37,556

단위:개소.m.천원.ha

1974. 12. 31현재

83. 주 요 사 업 현 황

구 분 → 사 업 별 ↓	목 표		실 적	
	사 업 량	예 산 액	사 업 량	예 산 액
계	—	236, 313	—	236, 313
민통선 북방 단지	405	116, 663	405	116, 663
주 보급로 정화 사업	1로선	30, 844	1로선	30, 844
진상지구경지정리사업	196	61, 204	196	61, 024
전 폭 민 원 실 신 축	⁴³ 19—	1, 400	⁴³ 19—	1, 400
가 로 수 식 제	900본/8km	1, 129	900본/8km	1, 129
한탄강 유원지 개발	1	2, 500	1	2, 500
와초리 개수 공사	300	4, 000	300	4, 000
육산리 "	270	1, 800	270	1, 800
황지천 "	250	1, 800	250	1, 800
공장천 "	138	500	138	500
영세민 취로 사업	22	6, 722	22	6, 722
간이 상수도 시설	1	7, 931	1	7, 931

자료:부군수실 기획계 세공

단위:천원

1974. 12. 31. 현재

84. 일반회계세입결산현황

구분→ 과목별↓	예 산 액 (A)	결 산 액)	증 감	비 율 (A/B)
1972	357,344	342,936	△14,408	95.9
1973	367,789	397,433	29,644	108.1
1974	689,467	688,733	734	99.8
1. 지방세 수입	56,491	59,547	3,056	105.4
2. 세 외 수입	29,356	30,571	1,215	104.1
재산수입	3,836	3,828	△8	99.7
사 용 료 및 수수료	5,566	5,446	△120	97.8
이 월 금	14,672	14,672	—	100
교 부 금	1,994	2,686	692	134.7
파 년 도 수입	9	—	△9	—
전 입 금	2,701	2,700	△1	100
지 방 책	—	—	—	—
잠 수 입	578	1,239	661	214.3
3. 지 방 교 부 세	232,001	232,000	△1	100
4. 보조금	371,618	366,615	△5,003	98.6

자료: 재무과 경리계 제공

단위:천원. %

1974. 12. 31. 현재

85. 일반회계세입세출결산현황

구분 사업별 ↓	예 산 액 (A)	결 산 액 (B)	증 △ 감	지 출 상 황		
				지출원인행위액	지 출 액	집행비 (A/B)
1972	357,344	328,632	△28,712	328,632	328,632	92.0
1973	333,690	309,883	△23,807	309,883	309,883	92.9
1974	689,467	663,633	△25,834	663,633	663,633	96.3
일반 행정비	210,769	197,038	△13,731	197,038	197,038	93.5
공 사 업 비	117,322	115,862	△ 1,460	115,862	115,862	98.8
산 경 계 비	276,137	271,964	△ 4,173	271,964	271,964	98.5
사 회 복 리 비	63,790	59,065	△ 4,685	59,065	59,065	92.7
지 원 계 비	21,489	19,704	1,785	19,704	19,704	91.7

단위:천원. %

1974. 12. 31. 현재

86. 각종특별회계세입세출결산현황

구분→ 회계별↓	예 산 액 (A)	수 입 상 황				지 출 상 황		이월상황
		조정액 (B)	수입액 (C)	C/B	미수입액	지출액 (D)	B/A	순세계 잉여금
1972	12,260	74,064	74,067	99.5	306	64,901	89.8	9,146
1973	30,847	36,317	34,468	94.9	—	15,474	—	—
1974	81,234	68,954	68,439	99.3	515	48,258	59.4	21,159
상 수 도	17,617	19,237	18,722	97.3	515	14,611	82.9	3,006
대여양곡	5,385	2,950	2,950	100	—	386	7.2	—
주택관리	979	717	717	100	—	700	71.5	97
지붕개량	36,766	30,993	30,993	100	—	30,345	82.5	6,421
농촌진흥	7,508	2,232	2,232	100	—	1,044	13.9	—
복지자금	1,344	1,344	1,344	100	—	1,172	87.2	—
새마을 소득금교	11,635	11,481	11,482	100	—	—	—	11,635

단위: 개소·명·원

1974. 12. 31. 현재

87. 국 민 저 축 조 합 현 황

구분→ 면별↓	조 합 수	조 합 원 수	저 축 실 적
1972	151	26,583	41,511
1673	151	26,583	47,853,134
1974	148	26,922	69,855,212
지역저축	75	10,767	49,514,488
직장 "	27	1,024	12,388,378
학생 "	46	15,131	9,952,346

XVI. 공 무 원

단위 : 명

1974. 12. 31 현재

88. 연 천 군 공 무 원 현 황

구분→ 직별↓	총 수	본 청	면	사 업 소
1972	291	94	166	31
1973	309	96	169	44
1974	332	96	193	43
별정직	10	1	9	—
국가직	40	18	—	22
지방직	207	45	151	11
기능직 (국시)	—	—	—	—
고용원	13	5	8	—
임시직	62	27	25	10

단위:명

1974. 12. 1. 현재

83. 연 천 군 공 무 원 정 원

구분→ 직급별↓	총 계	본 청			면	출장소		사 업 소		
		계	국 가 공무원	지 방 공무원		지 방 공무원	지 방 공무원	계	국 가 공무원	지 방 공무원
1972	300	90	25	65	164	6		40	22	18
1973	309	96	26	70	163	6		44	22	22
1974	332	96	18	78	187	6		43	22	21
3급장	1	1	1	—	—	—		—	—	—
3급을	18	7	—	7	9	—		2	1	1
4급장	30	21	6	15	9	—		10	7	3
4급을	52	12	6	6	31	1		8	8	—
5급장	79	14	3	11	56	1		7	3	4
5급을	68	9	2	7	49	4		6	3	3
기능직	—	—	—	—	—	—		—	—	—
고용원	13	5	—	5	8	—		—	—	—
임시직	62	27	—	27	25	—		10	—	10

자료: 내무과 행정계 제공

X XII. 교 육

단위:명, 개소, 평

1974. 12. 31 현재

90. 각 급 학 교 시 설 현 황

구분→ 학교별↓	학 교 수	재적자수	면 적			
			교지면적	면 적		
				건 목	물 조	면 적
				철근콘크리트	기 타	
1972	34	15,053	107,739	1,446	2,916	5,605
1973	39	15,742	363,113	4,615	12,951	19,777
1974	40	16,993	416,956	3,841	71,500	19,863
유치원	2	75	3,234	14	102	99
국민학교	27	11,806	238,365	3,817	7,436	17,453
고 등 국민학교	1	165	3,300	—	347	—
중학교	6	3,785	113,386	—	6,020	2,199
상 등 전문학교	1	117	2,506	—	381	—
실 등 전문학교	1	341	2,600	10	148	112
인 문 전문학교	2	704	53,565	—	57,066	—

단위:명.개소

1974. 12. 31 현재

91. 각 급 학 교 총 팔

구분→ 학교별↓	국 공 사 립 별	학 교 수	학 급 수	교 원 수	학 생 수
1972		34	294	364	11,770
1973		39	316	399	15,742
1974		40	335	423	16,993
유치원	사 립	2	2	8	75
국민학교	공 립	27	241	270	11,806
고 등 국민학교	사 립	1	3	9	165
중학교	공 립	6	64	92	3,785
상 전수학교	사 립	1	3	9	117
실 업 고등학교	공 립	1	9	18	341
인 문 고등학교	공 립	2	13	17	704

단위:명

1974. 12. 31. 현재

92 국 민 학 교 학 년 별 현 황

구분→ 학교별↓	총 계			1 학 년		
	계	남	여	계	남	여
합 계	11,806	5,857	5,949	2,038	1,015	1,023
연 연	1,122	546	576	198	109	89
상 리	608	293	315	115	56	59
통 현	144	75	69	21	11	10
면 고 문	366	207	159	52	26	26
전 전	2,305	1,111	1,194	414	201	213
은 대	213	106	107	25	19	6
국 적 등	142	70	72	26	14	12
면 양 원 교	123	65	58	18	9	9
군 남	561	280	281	88	44	44
북 산 교	123	55	68	26	9	17
남 양 립 교	65	29	36	17	10	7
면 육 계	308	157	151	50	30	20
화 진	309	165	144	55	32	23

단위:명

속 (1)

구분→ 학교별↓	2 학 년			3 학 년		
	계	남	여	계	남	여
합 계	1,936	944	992	1,994	987	1,007
연 천	177	76	101	201	101	100
상 리	89	39	50	108	57	51
천 통 현	22	11	11	27	17	10
면 교 문	62	36	26	57	36	21
전 전 곡	386	184	202	393	194	199
은 매	34	17	17	32	14	18
곡 처 동	22	12	10	22	10	12
면 양 원 교	23	15	8	23	12	11
군 남	91	43	48	96	52	44
군 북 산 교	28	10	18	18	8	10
남 왕 립 교	17	5	12	18	8	10
면 육 계	50	21	29	60	28	32
화 진	50	30	20	52	29	23

4 학 년			5 학 년			6 학 년		
계	남	여	계	남	여	계	남	여
1,904	947	957	1,954	973	981	1,980	991	989
177	89	88	189	84	105	180	87	93
106	46	60	88	43	45	102	52	50
23	11	12	20	8	12	31	17	14
53	32	21	82	42	40	60	35	25
332	153	179	381	191	190	399	188	211
34	11	23	39	23	16	49	22	27
27	15	12	21	9	12	24	10	14
19	6	13	25	16	9	15	7	8
95	44	51	102	51	51	89	46	43
16	9	7	9	4	5	26	15	11
13	6	7	—	—	—	—	—	—
48	29	19	51	23	28	49	26	23
51	23	28	59	29	30	42	22	20

단위:명

속 (2)

구분→		총 계			1 학 년		
학교별↓		계	남	여	계	남	여
관	관 인	902	438	464	151	73	78
인	사 정	151	80	71	22	12	10
면	내 정	315	159	156	60	29	31
	중 리	355	177	178	73	35	38
	관 거	151	65	86	34	14	20
백	백 학	675	308	369	102	40	62
학	학 노 곡	357	185	172	62	30	32
면	교 랑 포	218	99	119	33	14	19
미	왕 산	603	319	284	94	51	43
산	마 전	164	72	92	35	11	24
왕	왕 정	92	51	41	13	7	6
신	대 평	1,111	576	535	198	98	100
서	신 턴	159	83	76	26	16	10
면	내 산	164	88	76	30	15	15

2 학 년			3 학 년		
계	남	여	계	남	여
138	72	66	168	81	87
25	16	9	24	14	10
49	27	22	48	20	28
39	11	28	53	33	20
20	8	12	22	8	14
137	64	73	98	45	53
73	44	29	59	28	31
41	15	26	36	16	20
83	38	45	103	45	58
20	7	13	27	11	16
18	8	10	14	6	8
189	108	81	184	88	96
29	15	14	27	13	14
24	12	12	24	13	11

단위:명

속 (3)

구분→		4 학 년			5 학 년			6 학 년		
학교별↓		계	남	여	계	남	여	계	남	여
관	관 인	150	73	77	148	67	81	147	72	75
인	사 정	29	16	13	24	12	12	27	10	17
면	내 정	44	22	22	51	27	24	63	34	29
	중 리	81	39	42	42	22	20	67	37	30
	관 거	29	15	14	20	8	12	26	12	14
백	학	112	54	58	107	48	59	119	55	64
학	노 곡	58	30	28	58	28	30	47	25	22
면	교량포	37	17	20	34	18	16	37	19	18
미	왕 산	100	57	43	107	71	36	116	57	59
산	마 전	20	9	11	34	17	17	28	17	11
면										
왕	동분	13	9	4	18	9	9	16	12	4
정	중교									
	대 평	186	105	81	194	94	100	160	83	77
신	신 탄	26	12	14	26	14	12	25	13	12
서										
면	내 신	25	15	10	25	15	10	36	18	18

단위:개소

1974. 12. 31 현재

93. 설 립 학 교 수

구분→ 년도별↓	학 교 총 계			유치원	국민학교	고 등 국민학교	중학교	상 업 전문학교	인문·실업 고등학교
	계	공 립	사 립						
1963	18	17	1	—	14	1	2	—	1
1964	19	17	2	—	14	2	2	—	1
1965	19	17	2	—	14	2	2	—	1
1966	21	19	2	—	16	2	2	—	1
1967	21	19	2	—	16	2	2	—	1
1968	21	19	2	—	16	2	2	—	1
1969	21	19	2	—	16	2	2	—	1
1970	29	28	1	—	24	1	3	—	1
1971	32	30	2	—	25	1	4	1	1
1972	34	32	2	—	27	1	4	1	1
1973	39	35	4	2	27	1	6	1	2
1974	40	36	4	2	27	1	6	1	3

94. 국 민 학

구분→		학급수	교실수	교원수			제척아동수		
학교별↓	계			남	여	계	남	여	
총	계	241	278	270	187	83	11,806	5,857	5,949
원천면	연천	19	23	21	12	6	1,122	546	576
	상리	12	13	13	7	6	608	293	315
	통현	6	7	7	5	2	144	75	69
	고문	7	12	8	5	3	366	207	159
전곡면	전곡	35	37	38	17	21	2,305	1,111	1,194
	은대	6	7	7	5	2	213	106	107
	적동	6	7	7	6	1	142	70	72
	양원교	4	4	4	4	—	123	65	58
군남면	군남	12	13	14	10	4	561	280	281
	북산교	3	3	3	3	—	123	55	68
	왕림교	2	2	2	2	—	65	29	36
	육계	6	7	7	6	1	308	157	151
면	화진	6	7	7	5	2	309	165	144

1974. 12. 31 현재

교 상 황

종업자수			진학자수			신입생수		
계	남	여	계	남	여	계	남	여
1,875	967	908	1,405	818	587	2,014	1,003	1,011
171	84	87	146	76	70	195	107	88
113	62	51	85	53	32	123	59	64
21	16	5	17	13	4	20	11	9
63	36	27	38	27	11	51	26	25
357	195	162	287	174	113	406	200	206
54	27	27	34	18	16	26	19	7
17	10	7	10	7	3	25	13	12
22	8	14	14	8	6	15	10	5
96	47	49	60	39	21	87	42	45
17	9	8	12	7	5	26	9	17
—	—	—	—	—	—	16	6	10
43	20	23	26	14	12	44	26	18
63	32	31	42	25	17	53	30	23

단위:명

속 (1)

구분→ 학교별↓	학급수	교실수	교원수			재적아동수		
			계	남	여	계	남	여
관인	17	21	19	13	6	902	438	464
사정	6	7	7	6	1	151	80	71
면	6	7	7	5	2	315	159	156
중리	7	10	8	7	1	355	177	178
관거	6	7	7	6	1	151	65	86
배학	12	13	13	11	2	675	306	369
학노곡	7	7.5	8	7	1	357	185	172
면교량포	6	7.5	7	6	1	218	99	119
미산	12	13	13	10	3	603	319	284
면마전	6	7	7	5	2	164	72	92
왕동중	2	2	2	1	1	92	51	41
정분교								
대평	18	21	20	13	7	1,111	576	535
신신탄	6	6	7	5	2	159	83	76
면내산	6	7	7	5	2	164	88	76

1974. 12. 31. 현재

출업자수			진학자수			신입생수		
계	남	여	계	남	여	계	남	여
141	65	76	113	54	59	148	72	76
22	12	10	10	7	3	22	12	10
42	22	20	37	21	16	61	30	31
46	23	23	30	18	12	73	35	38
26	14	12	10	9	1	32	13	19
113	55	58	81	45	36	102	40	62
57	24	33	48	22	26	62	30	32
36	22	14	32	21	11	32	14	18
111	63	48	91	58	33	92	52	40
30	9	21	21	8	13	35	11	24
16	10	6	13	7	6	16	8	8
166	86	80	130	79	51	195	97	98
12	4	8	8	3	5	26	55	11
20	12	8	10	5	5	31	16	15

단위:명

95. 학 교 별

구분→ 면별↓	총 계			유 치 원			국 민 학 교			고 등 공 민 학 교		
	계	남	여	계	남	여	계	남	여	계	남	여
1972	5,053	8,209	7,044	—	—	—	11,770	6,014	5,765	369	182	187
1973	5,742	8,358	7,374	56	24	32	11,775	5,992	5,783	322	152	170
1974	16,993	8,924	8,069	75	37	38	11,805	5,857	5,949	165	78	87
연천면	3,393	1,825	1,568	—	—	—	2,240	1,121	1,119	—	—	—
전곡면	4,578	2,355	2,213	75	37	38	2,783	1,352	1,431	165	78	87
군남면	1,842	990	852	—	—	—	1,366	686	680	—	—	—
판인면	2,828	1,500	1,328	—	—	—	1,874	919	955	—	—	—
백학면	1,667	818	849	—	—	—	1,250	590	660	—	—	—
중 면	—	—	—	—	—	—	—	—	—	—	—	—
미산면	767	391	376	—	—	—	767	391	376	—	—	—
왕징면	92	51	41	—	—	—	92	51	41	—	—	—
신서면	1,826	984	842	—	—	—	1,434	747	687	—	—	—

단위:개소.명

96. 중 학 교

구분→ 교별↓	학교수	학급수	교 실 수			교 원 수				
			정규	가	부족	계	정 규		사	
							남	여	남	여
1972	5	43	59	1	—	72	55	14	1	2
1973	7	59	71	—	—	91	65	23	2	1
1974	7	67	83	—	—	101	68	33	—	—
연중 천교	1	14	14	—	—	18	10	8	—	—
전중 학교	1	17	20	—	—	12	8	4	—	—
군중 학교	1	8	8	—	—	12	9	3	—	—
관중 학교	1	12	16	—	—	23	14	9	—	—
백중 학교	1	7	6	—	—	17	12	5	—	—
대중 학교	1	6	6	—	—	10	7	3	—	—
시온공민학교	1	3	13	—	—	9	8	1	—	—

97. 고 등 학

구분→ 교별↓	학교수	학급수	교 실 수			교 원 수				
			정규	가	부족	계	정 규		강 사	
							남	여	남	여
1972	2	8	10	—	—	26	23	3	—	—
1973	3	15	15	—	—	31	28	2	1	—
1974	4	25	25	—	—	44	38	4	2	—
연천실업고등학교	1	9	9	—	—	18	15	1	2	—
시온상업전문학교	1	3	3	—	—	9	8	1	—	—
전곡중학교	1	7	7	—	—	10	8	2	—	—
관동인고등학교	1	6	6	—	—	7	7	—	—	—

자료: 교육청 제공

1974. 12. 31. 현재

현 황

재 학 생 수			졸 업 자 수			진 학 자 수			신 입 생 수		
계	남	여	계	남	여	계	남	여	계	남	여
2,817	1,689	1,128	636	395	240	353	225	128	939	559	380
3,297	1,966	1,331	934	594	340	597	394	203	1,228	655	543
3,950	2,294	1,656	1,051	629	422	696	453	243	1,453	830	623
812	485	327	338	203	105	212	147	65	301	174	127
1,026	579	447	262	139	123	207	126	81	354	205	149
476	304	172	105	58	47	64	44	20	188	115	73
662	383	279	163	102	66	118	73	45	226	124	102
417	228	189	116	83	33	53	38	15	174	95	79
392	237	155	—	—	—	—	—	—	143	82	61
165	78	87	92	44	48	42	25	17	72	35	37

교 현 황

재 학 생 수			졸 업 자 수			진 학 자 수			신 입 생 수		
계	남	여	계	남	여	계	남	여	계	남	여
466	306	160	82	47	35	1	1	—	293	93	200
614	386	228	111	59	52	3	3	—	351	232	119
1,162	736	426	217	157	60	18	11	7	575	340	235
341	219	122	111	83	28	1	1	—	180	125	55
117	75	42	48	27	21	16	9	7	50	21	29
412	244	168	—	—	—	—	—	—	235	130	105
292	198	94	58	47	11	1	1	—	110	64	46

XVIII. 문 화

文庫 5 1

단위:부

1974. 12. 31 현재

98. 정 기 간 행 물 현 황

구분→ 간별↓	등록년월일	소	재	지	발 행 인	발행물명	간행부수 (연간)
월 간		연천군	연천면	차탄2리	연 천 군 수	연천새마을공보	12,000
반년간		"		"		연천새마을화보	1,000

단위:개소

99. 인 쇄 소 등 록 현 황

구분→ 등록번호↓	등록년월일	명	칭	대	표	자	소	재	지	종	류
62-1	1964. 3. 30	백	일	사	백	필	현	연천군전곡전곡리		인	쇄
79	1967. 1. 30	정	원	인	쇄	소	김	용	기	"	"

단위: 권. 명

1974. 12. 31. 현재

100. 마 을 문 고 보 급 현 황

구분→ 연별↓	문 고 수	도 서 수	회 원 수
1972	90	5,496	9,646
1973	98	5,496	9,646
1974	76	10,156	10,004
연원면	13	2,437	952
전곡면	12	3,016	3,425
군남면	8	632	923
판인면	10	906	465
백학면	12	1,018	1,115
중 면	—	—	—
미산면	9	445	1,205
왕정면	4	440	656
신서면	7	1,262	1,263

자료: 내 무과 통계계 제공

단위: 가구·명·대수

1974. 12. 31. 현재

101. 라디오및테레비수상기현황

구분→ 면별↓	가 구 및 인 구		라 디 오 수 신 기					T 수 (사)	V 상 기 유)
	가 구	인 구	계	전기식	전지전전지	트 랜 지 스 터	기 타		
1972	11,712	62,288	10,282	160	5,588	4,526	8	687	
1973	12,178	62,945	9,823	171	4,872	4,770	10	1,044	
1974	12,550	65,340	9,173	430	1,777	6,942	24	1,807	
연천면	2,401	12,543	1,405	27	—	1,738	—	369	
전곡면	3,314	16,719	2,381	305	338	1,738	—	743	
군남면	1,431	7,848	1,309	38	127	1,141	3	139	
관인면	1,564	8,177	1,306	22	—	1,275	9	127	
백학면	1,099	6,130	854	19	370	453	12	110	
중 면	—	—	—	—	—	—	—	—	
미산면	673	3,708	589	—	—	589	—	41	
왕징면	409	2,232	352	12	92	248	—	47	
신서면	1,559	7,982	977	7	850	120	—	231	

자료: 문화공보실 제공

단위: 명·평

102. 중 교 단 체

구분→ 면별↓	교 명	대 표 자	소 재 지
1972	28	28	—
1973	38	38	—
1974	41	41	—
(소계) 연천면	11	11	—
	상 리 천 주 교	김 영 문	연 천 상 1 리
	" 감 리 교	오 광 응	"
	" 장 노 교	조 경 남	"
	연 천 감 리 교	이 종 철	연 천 차 탄 1 리
	" 장 노 교	정 기 준	"
	" 천 주 교	김 용 숙	현 가 리
	" 안 식 교	이 관 회	차 탄 1 리
	통 현 장 노 교	이 대 승	통 현 1 리
	고 문 "	정 춘 길	" 2 리
	고 문 성 결 교	김 규 현	고 문 1 리
	봉 암 사 (불교)	문 준 석	동 막 리
(소계) 전곡면	10	10	—
	전 곡 장 노 교	박 내 진	전 곡 2 리
	" 감 리 교	신 현 무	"
	전 곡 중 앙 교	이 현 중	전 곡 4 리
	" 천 주 교	장 홍 민	은 대 3 리
	은 대 감 리 교	박 익 수	은 대 4 리
	전 곡 금 천 교	김 원 희	신 답 리
	장 노 교	김 승 철	간 파 리
	시 온 기 도 원	한 영 익	"
	태 흥 사 (불교)	강 신 방	은 대 3 리
	보 국 사 (")	연 금 월	전 곡 4 리

1974. 12. 31. 현재

별 현 황

교 직 자			신 도 수			건 물 구 조			건 평
계	남	여	계	남	여	목 조	와 가	부 록	
84	54	30	2,795	1,266	1,529	4	4	20	777
55	38	17	3,688	1,522	2,166	5	9	24	984
55	42	13	3,572	1,657	1,915	1	9	31	1,125
12	11	1	414	167	247	—	2	9	270
1	1	—	26	12	14	—	—	○	18
1	1	—	38	13	25	—	—	○	30
1	1	—	35	12	23	—	—	○	25
1	1	—	80	29	51	—	—	○	28
1	1	—	60	28	32	—	—	○	35
1	1	—	60	20	40	—	—	○	28
1	1	—	40	12	28	—	○	—	24
1	1	—	20	8	12	—	○	—	19
1	1	—	20	12	8	—	—	○	22
1	1	—	18	9	9	—	—	○	16
2	1	1	17	12	5	—	—	○	25
21	12	9	1,311	575	736	—	3	7	331
3	2	1	140	50	90	—	—	○	44
3	2	1	195	70	125	—	—	○	67
2	1	1	80	35	45	—	—	○	20
3	2	1	100	45	55	—	○	—	35
2	1	1	70	30	40	—	—	○	15
2	1	1	65	30	35	—	—	○	13
2	1	1	200	120	80	—	—	○	62
2	1	1	45	20	25	—	○	—	30
1	1	—	252	107	145	—	○	—	35
1	—	1	164	68	96	—	—	○	10

단위 : 명·평

속 (1)

구분→ 면별↓	교 명	대 표 자	소 재 지
(소재) 군남면	6 삼 거 감 리 교 진 상 장 노 교 황 지 감 리 교 육 계 장 노 교 삼 거 " " 황 지 " "	6 장 동 주 임 현 식 오 춘 봉 신 현 일 정 병 길 이 춘 흥	— 군 남 삼 거 리 진 상 2 리 황 지 리 육 계 리 삼 거 리 황 지 리
(소재) 관인면	4 관 인 감 리 교 냉 정 감 리 교 중 리 장 노 교 " "	4 김 신 응 박 장 욱 이 봉 춘 정 윤 오	— 탄 동 1 리 냉 정 1 리 중 1 리 중 2 리
(소재) 백학면	4 백 학 장 노 교 노 곡 " " 원 당 " " 노 곡 감 리 교	4 이 성 실 추 진 규 우 용 번 전 일 권	— 백 학 백 령 1 리 노 곡 1 리 원 당 2 리 노 곡 1 리
(소재) 미산면	2 미 산 감 리 교 왕 산 " "	2 김 장 수 김 수 진	— 백 석 리 우 정 리
(소재) 선서면	4 선 서 장 노 교 감 리 교 천 주 교 공 소 세 일 교	4 이 유 순 신 병 철 김 창 수 양 제 욱	— 도 선 1 리 대 땅 1 리 " " 도 선 3 리

1974. 12. 31 현재

교 직 자			신 도 수			건 물 구 조			건 평
계	남	여	계	남	여	목조	와가	부록	
6	6	—	833	439	394	—	1	5	154
1	1	—	184	94	90	—	—	○	27
1	1	—	319	166	153	—	—	○	30
1	1	—	94	53	41	—	—	○	27
1	1	—	79	37	42	—	—	○	10
1	1	—	66	40	26	—	—	○	32
1	1	—	91	49	42	—	○	—	28
4	4	—	309	156	153	—	1	3	120
1	1	—	110	60	50	—	—	○	50
1	1	—	59	39	20	—	—	○	30
1	1	—	79	36	43	—	○	—	20
1	1	—	61	21	40	—	—	○	20
4	4	—	254	104	150	1	—	3	100
1	1	—	96	41	55	—	—	○	25
1	1	—	51	20	31	○	—	—	30
1	1	—	47	18	29	—	—	○	20
1	1	—	60	25	35	—	—	○	25
4	2	2	170	97	73	—	—	2	41
2	1	1	57	32	25	—	—	○	18
2	1	1	113	65	48	—	—	○	23
4	3	1	281	119	162	—	2	2	109
1	1	—	115	40	75	—	○	—	32
1	1	—	92	48	44	—	—	○	27
1	1	—	51	19	32	—	○	—	30
1	—	1	23	12	11	—	—	○	20

단위: 동·명·명

1974. 12. 31. 현재

103. 종교단체 현황

구분→ 종교별↓	교회수	교 직 자			신 도 수			전행수
		계	남	여	계	남	여	
1972	28	84	54	30	2,795	1,266	1,529	777
1973	38	55	38	17	3,688	1,522	2,166	984
1974	41	55	42	13	3,572	1,657	1,915	1,125
장노교	17	20	18	2	1,497	707	790	470
감리교	12	17	13	4	1,152	558	594	367
천주교	5	8	6	2	302	126	176	124
세일교	2	3	1	2	68	32	36	50
안식교	1	2	1	—	40	12	28	24
증양교	1	2	1	1	80	35	45	20
불교	3	4	2	2	433	187	246	70

단위 : 부수

1974. 12. 31. 현재

104 신 문 구 독 현 황

구분→ 면별↓	계	서울	동아	한국	경향	중앙	신아	조선	경기	일요	기타
1972	3,740	531	436	983	231	459	136	577	279	8	—
1973	3,153	530	403	742	195	339	26	494	278	74	72
1974	3,462	498	310	677	516	421	75	521	394	45	5
연천면	572	110	110	96	60	75	36	50	27	8	—
전곡면	1,403	92	200	350	95	92	30	310	236	8	—
군남면	317	112	—	29	—	—	3	99	68	6	—
판인면	299	49	—	75	3	100	—	54	7	6	5
백학면	107	49	—	35	—	—	—	12	6	5	—
중 면	—	—	—	—	—	—	—	—	—	—	—
미산면	99	40	—	37	—	—	—	2	16	4	—
왕징면	112	7	—	35	18	4	6	4	25	3	—
신서면	554	30	—	20	340	150	—	—	9	5	—

단위:개소.명

1974. 12. 31 현재

105. 공 연 장 현 황

구분→ 면별↓	시 설 수	수 용 인 원	연간 관람 인원
1972	4	1,475	107,347
1973	4	1,475	79,208
1974	4	1,475	124,468
연천면	1	277	6,200
전곡면	2	924	105,000
군남면	—	—	—
관인면	—	—	—
백학면	—	—	—
중 면	—	—	—
미산면	—	—	—
왕징면	—	—	—
신서면	1	274	13,268

단위:평.권.명

1974.12.31현재

106 공공도서관현황

구분→ 항목↓	건 물		장 서				실 적				종업원
	평 수	열람석	계	국한서	소설	명작	개 일 관 수	열 번	람 호	열 연 책 수	
1972	30	24	1,144	873	206	65	—	—	—	—	1
1973	30	24	1,144	873	206	65	—	—	—	—	1
1974	12	—	1,144	873	206	65	—	—	—	—	—
연천군립 도서관	12	—	1,144	873	206	65	—	—	—	—	—

XIX. 보 건 후 생

王 懷 亭 氏

단위:명

107 가 족 제 획 실 적

구분→ 면별↓	등록인원수	부 포			정 관		
		목 표	실 적	비 율	목 표	실 적	비 율
1972	6,569	759	759	100	48	48	100
1973	6,864	901	801	100	40	42	105
1974	6,614	652	652	100	41	41	100
연천면	1,378	120	127	105	10	10	100
전곡면	1,595	140	150	107	11	13	118
군남면	696	92	97	105	4	4	100
관인면	1,400	90	81	90	4	1	25
백학면	321	80	36	45	3	6	200
중 면	—	—	—	—	—	—	—
미산면	128	25	35	140	2	—	—
왕징면	158	15	19	120	1	1	100
신서면	938	90	107	117	6	6	100

자료:보건소 제공

1974. 12. 31. 현재

속 (1)

구분→ 면별↓	먹 는 약			큰 들			인공임신중절		
	목 표	실 적	비 율	목 표	실 적	비 율	목 표	실 적	비 율
1972	666	785	118	474	474	100	—	—	—
1973	785	754	96	474	474	100	—	—	—
1974	827	808	97	255	232	91	6	6	100
연천면	145	134	92	45	46	101	1	1	100
전곡면	170	168	99	46	20	43	1	1	100
군남면	100	100	100	38	38	100	1	1	100
관인면	100	108	108	38	31	81	1	1	100
백학면	97	88	90	25	25	100	1	1	100
중 면	—	—	—	—	—	—	—	—	—
미산면	50	57	130	15	22	140	—	—	—
왕징면	35	13	36	10	10	100	—	—	—
신서면	130	130	100	38	40	105	1	1	100

단위:명

108. 심 병 검 진 상 황

구분→ 면별↓	월 별 검 진							
	계	1 월	2	3	4	5	6	7
1972	1,434	99	96	89	91	90	114	96
1973	788	74	77	76	70	70	79	63
1974	6,236	285	415	417	389	359	400	733
연천면	1,598	97	123	101	107	79	95	175
전곡면	3,459	102	191	183	197	179	212	430
군남면	—	—	—	—	—	—	—	—
관인면	—	—	—	—	—	—	—	—
백학면	—	—	—	—	—	—	—	—
충면	—	—	—	—	—	—	—	—
미산면	—	—	—	—	—	—	—	—
왕징면	—	—	—	—	—	—	—	—
신서면	1,179	86	101	133	85	101	93	128

자료: 보건소 제공

1974. 12. 31 현재

속 (1)

구분→ 면별↓	내역					검진결과		
	8	9	10	11	12	건강	보균자 감염	월중2회 이상감염
1972	80	80	104	237	258	1,160	274	92
1973	46	39	67	65	62	676	112	31
1974	570	663	809	574	622	5,460	776	143
연천면	179	130	202	183	127	1,386	212	43
전곡면	301	430	497	312	425	3,028	431	71
군남면	—	—	—	—	—	—	—	—
판인면	—	—	—	—	—	—	—	—
백학면	—	—	—	—	—	—	—	—
중면	—	—	—	—	—	—	—	—
미산면	—	—	—	—	—	—	—	—
왕징면	—	—	—	—	—	—	—	—
신서면	90	103	110	79	70	1,046	133	29

단위:명

1974. 12. 31 현재

109. 결핵관리상황

구분→ 면별↓	등록환자수	투약			X-선검사	객담검사	환자발견
		INH	PAS	S M			
1972	338	341	37	72	1,928	4,458	134
1973	244	244	41	82	2,217	2,400	179
1974	548	284	78	134	2,144	1,380	322
연천면	148	61	14	19	488	85	48
전곡면	256	83	9	9	251	—	48
군남면	39	28	13	5	85	—	8
판암면	83	44	14	14	318	142	45
백학면	57	46	18	10	375	68	36
중면	—	—	—	—	—	—	—
미산면	20	20	6	7	37	—	13
왕징면	14	11	7	2	16	—	—
신서면	76	48	7	—	192	—	22

자료: 보건소 제공

단위:개소

1974. 12. 31 현재

110. 접객업소 현황 (식품)

구분→ 면별↓	음식점영업			유형	간이	다과점	
	한식	중국식	일반주점	음식점	음식점	다과점	다방
1972	52	14	49	9	—	15	1
1973	39	14	49	7	81	2	16
1974	74	17	22	6	184	4	20
연천면	19	4	6	2	191	—	4
전곡면	32	7	12	4	37	3	7
군남면	1	1	1	—	98	—	—
관인면	8	2	1	—	7	1	2
백학면	3	1	—	—	8	—	2
충면	—	—	—	—	2	—	—
미산면	—	—	—	—	—	—	—
왕징면	1	—	—	—	2	—	—
선서면	10	2	2	—	37	—	—

단위:개소

1974. 12. 31 현재

111. 접객업소현황 (환경)

구분→ 면별↓	합계	숙박업					공중목욕장				이미용업			유기장영업			
		소계	호텔	저판	여인숙	하숙	소계	목욕탕	한증막	수영장	소계	이용	미용	소계	당구장	탁구장	기원
1972	168	81	—	11	48	22	7	7	—	—	64	42	22	16	11	5	—
1973	188	94	—	20	51	23	7	7	—	—	68	46	22	19	12	7	—
1974	189	94	—	19	51	24	7	7	—	—	70	47	23	18	12	6	—
연천면	43	18	—	5	10	3	3	3	—	—	17	12	5	5	3	2	—
전곡면	75	42	—	10	22	10	2	2	—	—	22	12	10	9	5	4	—
군남면	10	2	—	1	1	—	—	—	—	—	7	6	1	1	1	—	—
관원면	15	7	—	3	1	3	—	—	—	—	7	4	3	1	1	—	—
백학면	5	—	—	—	—	—	—	—	—	—	5	5	—	—	—	—	—
중면	—	—	—	—	—	—	—	—	—	—	—	—	—	—	—	—	—
미산면	1	—	—	—	—	—	—	—	—	—	1	1	—	—	—	—	—
왕징면	1	—	—	—	—	—	—	—	—	—	1	1	—	—	—	—	—
신석면	39	—	—	—	17	8	2	2	—	—	10	6	4	2	2	—	—

자료: 보건소 제공

단위:건수

112. 환 경 식 품 위 생

구분→ 면별↓	총 계			환 경 업 소 (허 가)					
	허 가	취 소	폐 업	계	숙 박	이미용	목욕탕	유기장	오물장
1972	27	7	10	169	81	64	7	16	1
1973	94	19	9	176	81	64	7	23	1
1974	18	34	11	9	6	3	—	—	—
연천면	2	6	2	2	1	1	—	—	—
전곡면	7	16	4	2	2	—	—	—	—
군남면	1	2	1	—	—	—	—	—	—
관원면	1	3	1	1	1	—	—	—	—
백학면	3	—	1	2	1	1	—	—	—
중 단	—	—	—	—	—	—	—	—	—
미산면	—	—	—	—	—	—	—	—	—
왕정면	1	—	—	—	—	—	—	—	—
신서면	3	7	2	2	1	1	—	—	—

자료:보건소 제공

1974. 12. 31. 현재

업 소 허 가 현 황

식 물 위 생 업 자 (허 가)									
계	특수음식점	식 당	주 점	빙 과	다 방	제 빵	제빙	식육	관 두부제조
292	9	102	130	3	16	7	1	21	3
333	8	86	186	3	18	7	1	21	3
9	—	2	1	—	2	—	—	4	—
—	—	—	—	—	—	—	—	—	—
5	—	2	1	—	—	—	—	2	—
1	—	—	—	—	—	—	—	1	—
—	—	—	—	—	—	—	—	—	—
1	—	—	—	—	1	—	—	—	—
—	—	—	—	—	—	—	—	—	—
—	—	—	—	—	—	—	—	—	—
1	—	—	—	—	—	—	—	1	—
1	—	—	—	—	1	—	—	—	—

단위:명

1974. 12. 31. 현재

113. 의 약 품 판 매 업 자 수

구분 면별 ↓	총 계	약 국	약 중 상		청 매 상
			양 약	한 약	
1972	41	11	10	17	3
1973	41	12	10	16	3
1974	38	10	10	16	3
연천면	8	1	4	3	—
전곡면	12	8	1	2	1
군남면	2	—	—	1	1
관인면	4	—	1	2	1
백학면	4	—	2	2	—
중 면	—	—	—	—	—
미산면	1	—	—	1	—
왕징면	3	—	—	3	—
신서면	5	1	2	2	—

자료: 보건소 제공

단위:명

1974. 12. 31 현재

114 약사면허증등록자현황

구분→ 면별↓	총 계			약 대 줄 업		
	계	남	여	계	남	여
1972	11	5	6	11	5	6
1973	12	6	6	12	6	6
1974	10	4	6	10	4	6
연천면	1	1	—	1	1	—
전곡면	8	2	6	8	2	6
군남면	—	—	—	—	—	—
관인면	—	—	—	—	—	—
백학면	—	—	—	—	—	—
중 면	—	—	—	—	—	—
미산면	—	—	—	—	—	—
왕징면	—	—	—	—	—	—
신서면	1	1	—	1	1	—

단위:명

1974. 12. 31. 현재

115. 한 의 사 조 산 원 등 록 현 황

구분→ 면↓	총 계			한 의 사	한지한의사	조 산 원
	계	남	여	남	남	여
1972	4	1	3	1	—	3
1973	4	1	3	1	—	3
1974	4	1	3	1	—	3
연천면	—	—	—	—	—	—
전곡면	3	1	2	1	—	2
군남면	—	—	—	—	—	—
관인면	1	—	1	—	—	1
백학면	—	—	—	—	—	—
중 면	—	—	—	—	—	—
미산면	—	—	—	—	—	—
왕징면	—	—	—	—	—	—
신서면	—	—	—	—	—	—

단위: 명

1974. 12. 31 현재

116. 치과 의사 면허 등록 현황

구분→ 면별↓	총 계			치 대 출 신		
	계	남	여	계	남	여
1972	2	1	1	2	1	1
1973	2	1	1	2	1	1
1974	2	1	1	2	1	1
연천면	—	—	—	—	—	—
전곡면	2	1	1	2	1	1
군남면	—	—	—	—	—	—
판인면	—	—	—	—	—	—
백학면	—	—	—	—	—	—
중 면	—	—	—	—	—	—
미산면	—	—	—	—	—	—
왕징면	—	—	—	—	—	—
신서면	—	—	—	—	—	—

자료: 보건소 제공

단위:명

117. 의 사 면 허

구분→ 면별↓	총 계			외		
	계	남	여	계		
				소 계	남	여
1972	12	11	1	10	9	1
1973	8	8	—	7	7	—
1974	10	10	—	9	9	—
연천면	1	1	—	1	1	—
전곡면	7	7	—	6	6	—
군남면	—	—	—	—	—	—
관인면	1	1	—	1	1	—
백학면	—	—	—	—	—	—
충 면	—	—	—	—	—	—
미산면	—	—	—	—	—	—
왕징면	—	—	—	—	—	—
신서면	1	1	—	1	1	—

1974 12. 31. 현재

등 록 자 현 황

사				한의사	한 의 원		
의 대 출 신			시험합격자	남	계	의 원	한지의원
소 계	남	여	남				
4	3	1	6	1	1	1	—
1	1	—	6	1	1	1	—
2	2	—	7	1	1	1	—
—	—	—	1	—	—	—	—
2	2	—	4	1	1	1	—
—	—	—	—	—	—	—	—
—	—	—	1	—	—	—	—
—	—	—	—	—	—	—	—
—	—	—	—	—	—	—	—
—	—	—	—	—	—	—	—
—	—	—	—	—	—	—	—
—	—	—	1	—	—	—	—

단위:명

1974. 12. 31 현재

118. 의 료 기 관 분 포 상 황

구분→ 면별↓	총 계	병 (의) 원			치과의원	한 의 원			조산원 개업	보건소
		소 계	의원	한지의원		소 계	의원	한지의원		
1972	15	9	6	3	2	1	1	—	3	1
1973	14	7	4	3	2	1	1	—	3	1
1974	16	9	5	4	2	1	1	—	3	1
연천면	2	1	1	—	—	—	—	—	—	1
전곡면	10	5	4	1	2	1	1	—	2	—
군남면	—	—	—	—	—	—	—	—	—	—
관인면	2	1	—	1	—	—	—	—	1	—
백학면	—	—	—	—	—	—	—	—	—	—
중 면	—	—	—	—	—	—	—	—	—	—
미산면	—	—	—	—	—	—	—	—	—	—
왕징면	1	1	—	1	—	—	—	—	—	—
십서면	1	1	—	1	—	—	—	—	—	—

자료: 보건소 제공

단위:명

1974. 12. 31. 현재

119. 이미용사면허종소지현황

구분→ 면별↓	총 계			이 용 사		미 용 사	
	계	남	여	양성소졸업	시험합격자	양성소졸업	시험합격자
1972	86	56	30	2	54	4	26
1973	84	52	32	3	49	3	29
1974	84	52	32	3	49	3	30
연천면	19	12	7	1	11	1	7
전곡면	30	15	15	2	13	1	14
군남면	3	2	1	—	2	—	1
관인면	8	4	4	—	4	1	3
백학면	6	5	1	—	5	—	1
중 면	2	2	—	—	2	—	—
미산면	1	1	—	—	1	—	—
왕징면	1	1	—	—	1	—	—
실서면	14	10	4	—	10	—	4

자료:보건소 위생계 제공

단위:명

1974. 12. 31. 현재

120. 미 망 인 실 태 현 황

구분→ 면별↓	계	군	인	경	활	판	일	반
1972	1,140	29		9			1,102	
1973	958	31		5			922	
1974	928	30		7			891	
연천면	244	3		1			240	
전곡면	112	11		2			99	
군남면	194	13		4			177	
관인면	42	3		—			39	
백학면	36	—		—			36	
중 면	—	—		—			—	
미산면	145	—		—			145	
왕징면	38	—		—			38	
신서면	117	—		—			117	

단위:명

1974. 12. 31. 현재

121. 행 여 사 망 자 현 황

구분→	총 제			영양실조		병 사		자 살		익 사		교통사고		불 상	
	계	남	여	남	여	남	여	남	여	남	여	남	여	남	여
1972	5	2	3	1	1	-	-	1	1	-	1	-	-	-	-
1973	3	2	1	-	-	-	-	-	-	2	1	-	-	-	-
1974	4	2	2	1	-	-	-	-	-	1	2	-	-	-	1
연천면	-	-	-	-	-	-	-	-	-	-	-	-	-	-	-
전곡면	1	1	-	-	-	-	-	-	-	1	-	-	-	-	-
군남면	-	-	-	-	-	-	-	-	-	-	-	-	-	-	-
관입면	1	-	1	-	-	-	-	-	-	-	1	-	-	-	-
백학면	1	-	1	-	-	-	-	-	-	-	1	-	-	-	-
중 면	-	-	-	-	-	-	-	-	-	-	-	-	-	-	-
미산면	-	-	-	-	-	-	-	-	-	-	-	-	-	-	1
왕정면	-	-	-	-	-	-	-	-	-	-	-	-	-	-	-
심서면	1	1	-	1	-	-	-	-	-	-	-	-	-	-	1

자료:내무과 복지계 제공

단위:명·kg·원

122. 구 호 양 곡

구분→ 면별↓	총 계		생 활	
	연 인 원	양 곡	현 금	연 인 원
1972	48,963	166,987	—	13,296
1973	5,081	75,505 ²⁵⁰ —	1,144,762	4,600
1974	14,544	110,089 ¹⁰⁰ —	—	1,400
연천면	3,026	23,956 ²⁵⁰ —	—	3,012
전곡면	2,961	22,297	—	2,904
군남면	2,172	16,516 ²⁵⁰ —	—	2,172
판인면	2,128	16,114 ⁶⁰⁰ —	—	2,112
백학면	695	5,238 ⁷⁵⁰ —	—	684
증 면	—	—	—	—
미산면	728	5,507 ⁵⁰⁰ —	—	720
왕징면	389	2,945	—	384
신서면	2,445	18,509 ⁷⁵⁰ —	—	2,412

1974. 12. 31 현재

배 부 상 황

보 호		영 세 민		PL 480 - II 사 업		
양 곡	현 금	연 인 원	양 곡	연 인 원	양 곡	
101,105	—	2,590	12,950	33,077	52,932	
73,116 ⁵⁰⁰ —	1,144,762	481	2,388 ⁷⁵⁰ —	—	—	
109,500	—	144	589 ¹⁰⁰ —	—	—	
23,903 ⁷⁵⁰ —	—	14	52 ⁵⁰⁰ —	—	—	
22,082 ⁵⁰⁰ —	—	57	214 ⁵⁰⁰ —	—	—	
16,516 ²⁵⁰ —	—	—	—	—	—	
16,060	—	16	54 ⁶⁰⁰ —	—	—	
5,201 ²⁵⁰ —	—	11	37 ⁵⁰⁰ —	—	—	
—	—	—	—	—	—	
5,475	—	8	32 ⁵⁰⁰ —	—	—	
2,920	—	5	25	—	—	
18,337 ²⁵⁰ —	—	33	172 ⁵⁰⁰ —	—	—	

단위:명

1974. 12. 31. 현재

123. 요 구 호 대 상 자 현 황

구분→ 면별↓	합 계	영 세 민	생 활 보 호 대 상 자			
			계	1 호	2 호	4 호
1972	4,054	2,946	1,108	495	156	457
1973	3,974	2,273	1,701	613	180	908
1974	3,756	2,294	1,462	687	28	747
연월면	762	588	174	78	11	85
전곡면	912	543	369	185	8	176
군남면	421	183	238	94	—	144
관인면	563	357	206	86	—	116
백학면	151	63	88	62	4	26
중 면	—	—	—	—	—	—
미산면	190	104	86	39	—	47
왕징면	142	84	58	14	—	44
신서면	615	372	243	129	5	109

자료: 내무파 복지제 제공

단위:명

1974. 12. 31. 현재

124. 특정지역 내 윤락여성 동태

구분→ 면별↓	총계	성 별 여 부		포주수	전 입			전 출		
		건강자	미검자		총 수	전 입	기 타	총수	귀향조치	기 타(직업보도소입소)
1972	122	122	—	28	6	4	2	12	7	5
1973	85	85	—	19	31	25	6	29	8	21
1974	119	119	—	20	73	73	—	53	51	2
연천면	5	5	—	1	2	2	—	2	2	—
전곡면	98	98	—	17	64	64	—	44	42	2
군남면	—	—	—	—	—	—	—	—	—	—
판인면	—	—	—	—	—	—	—	—	—	—
백학면	—	—	—	—	—	—	—	—	—	—
중 면	—	—	—	—	—	—	—	—	—	—
【미산면	—	—	—	—	—	—	—	—	—	—
왕징면	—	—	—	—	—	—	—	—	—	—
신서면	16	16	—	2	7	7	—	7	7	—

단위:명

125. 부 녀 상

구분→ 면별↓	상담원	상담자	가 출 자 별							
	총 수	총 수	총 수	조 치						
				계	직업알선	직업보도 소 입 소	귀향	결혼중매	연고자 판 계	관계기 판알선
1972	8	2,665	370	157	—	2	33	—	12	2
1973	8	2,752	334	97	7	5	54	1	9	—
1974	8	2,130	953	921	—	3	123	2	—	—
연천면	1	94	45	35	—	—	4	—	—	—
전곡면	1	930	769	747	—	3	100	2	—	—
군남면	1	78	—	—	—	—	—	—	—	—
판인면	1	343	—	—	—	—	—	—	—	—
백학면	1	208	—	—	—	—	—	—	—	—
중 면	—	—	—	—	—	—	—	—	—	—
미산면	1	62	—	—	—	—	—	—	—	—
왕징면	1	106	—	—	—	—	—	—	—	—
신서면	1	309	139	139	—	—	19	—	—	—

1974. 12. 31 현재

담 소 운 영

담		방 문 및 내 방										
별	미조치자	총 수	계	직 보 알	업 도 선	귀향	생 계 부 조	결 혼 매	보 건 소 치 의	진 급 호	기타	미조 치자
기 타												
108	213	2,295	809	1	18	79	1	167	39	504	1,466	
21	237	2,418	2,418	—	11	119	—	119	7	1,008	1,154	
793	32	1,177	—	—	7	50	—	65	—	745	310	
31	10	49	—	—	—	—	—	3	—	46	—	
642	22	161	—	—	—	—	—	—	—	161	—	
—	—	78	—	—	—	—	—	—	—	78	—	
—	—	343	—	—	—	—	—	10	—	23	310	
—	—	208	—	—	—	49	—	33	—	126	—	
—	—	—	—	—	—	—	—	—	—	—	—	
—	—	62	—	—	—	—	—	2	—	60	—	
—	—	106	—	—	—	—	—	—	—	106	—	
120	—	170	—	—	7	1	—	17	—	145	—	

단위:명

1974. 12. 31 현재

126. 기 아 보 호 취 급

구분→ 면별↓	위 급 아 동 수							치 리 상 황									
	총 수			1세 미만		1~6세		총 수			임시 보호	입양	시설입소		기타		
	계	남	여	남	여	남	남	계	남	여	여	여	남	여	남		
1972	5	4	1	2	1	2	—	5	4	1	—	—	4	1	—		
1973	6	3	3	—	3	—	3	6	3	3	2	1	2	—	1		
1974	6	3	3	—	2	—	3	6	3	3	1	1	3	1	—		
연천면	1	—	1	—	1	—	—	1	—	1	—	1	—	—	—		
전곡면	1	—	1	—	1	—	—	1	—	1	1	—	—	—	—		
군남면	—	—	—	—	—	—	—	—	—	—	—	—	—	—	—		
판인면	2	2	—	—	—	—	2	2	2	—	—	—	2	—	—		
백학면	2	1	1	—	—	—	1	2	1	1	—	—	1	1	—		
중 면	—	—	—	—	—	—	—	—	—	—	—	—	—	—	—		
미 산면	—	—	—	—	—	—	—	—	—	—	—	—	—	—	—		
왕정면	—	—	—	—	—	—	—	—	—	—	—	—	—	—	—		
신서면	—	—	—	—	—	—	—	—	—	—	—	—	—	—	—		

XX. 보 안

[9]

XX. H

단위:명

1974. 12. 31 현재

127. 경찰 공무원 현황

구분→ 면별↓	계	총 경	경 정	경 감	경 위	경 사	경 장	순 경
1972	109	1	—	1	7	20	17	63
1973	108	1	—	—	6	19	9	73
1974	107	1	—	1	6	20	14	65
연 천 경 찰 서	60	1	—	1	4	14	6	34
차 탄 파 출 소	7	—	—	—	—	1	1	5
전 폭 "	9	—	—	—	1	—	1	7
군 남 "	4	—	—	—	—	1	1	2
관 인 "	6	—	—	—	1	—	1	4
백 학 "	6	—	—	—	—	1	1	4
중 "	4	—	—	—	—	1	1	2
왕 정 "	5	—	—	—	—	1	1	3
신 서 "	6	—	—	—	—	1	1	4

자료: 경찰서 제공

단위:정

1974. 12. 31 현재

128 업 총 소 지 허 가 상 황

구분→ 면별↓	년말현재 총허가건수	년 중 허 가			년 중 취 소		
		허 가	갱 신	전 입	양 토	전 출	취 소
1972	34	2	35	2	—	2	2
1973	32	—	—	—	—	—	2
1974	34	1	—	1	—	—	—
연천면	4	—	—	1	—	—	—
전곡면	8	1	—	—	—	—	—
군남면	2	—	—	—	—	—	—
관인면	2	—	—	—	—	—	—
백학면	4	—	—	—	—	—	—
중 면	—	—	—	—	—	—	—
미산면	3	—	—	—	—	—	—
왕징면	7	—	—	—	—	—	—
신서면	4	—	—	—	—	—	—

단위:건

1974. 12.31현재

129. 화 재 발 생 건 수

구분→ 면별↓	총건수	발 생 구 분		원 인 별		건 물 별	
		실 화	기 타	아궁이	기 타	주 택	기 타
1972	3	2	1	1	2	2	1
1973	4	2	2	1	3	1	3
1974	7	6	1	1	6	5	2
연원면	1	1	—	—	1	1	—
전곡면	3	2	1	—	3	1	2
군남면	1	1	—	1	—	1	—
관인면	1	1	—	—	1	1	—
백학면	1	1	—	—	1	1	—
중 면	—	—	—	—	—	—	—
미산면	—	—	—	—	—	—	—
왕정면	—	—	—	—	—	—	—
신서면	—	—	—	—	—	—	—

자료: 경찰서 제공

단위:명

1974. 12. 31 현재

130. 자 살 자 발 생 건 수

구분→ 면별↓	사 종 별						사 인 별							
	계		음 독		기 타		계		염 세		실 연		기 타	
	남	여	남	여	남	여	남	여	남	여	남	여	남	여
1972	11	13	6	5	5	8	11	13	2	6	—	9	9	6
1973	11	3	8	2	3	1	11	3	5	—	2	2	4	1
1974	10	2	6	2	4	—	10	2	3	—	—	—	7	2
연천면	2	—	1	—	1	—	2	—	—	—	—	—	2	—
전곡면	3	1	1	1	2	—	3	1	2	—	—	—	1	1
군남면	—	—	—	—	—	—	—	—	—	—	—	—	—	—
관인면	1	1	1	1	—	—	1	1	—	—	—	—	1	1
백학면	1	—	1	—	—	—	1	—	—	—	—	—	1	—
중 면	—	—	—	—	—	—	—	—	—	—	—	—	—	—
미산면	—	—	—	—	—	—	—	—	—	—	—	—	—	—
왕정면	—	—	—	—	—	—	—	—	—	—	—	—	—	—
신서면	3	—	2	—	1	—	3	—	1	—	—	—	2	—

자료: 경찰서 제공

단위:명

1974. 12. 31 현재

131. 변 사 자 발 생 직 업 별 현 황

구분→ 면별↓	계			농 업		노 동		무 직		기 타	
	계	남	여	남	여	남	여	남	여	남	여
1972	24	11	13	6	4	3	2	1	5	1	2
1973	40	32	8	28	6	4	2	—	—	—	—
1974	51	44	7	13	—	3	—	10	2	18	5
연천면	7	6	1	2	—	—	—	1	—	3	1
전곡면	17	14	3	4	—	2	—	4	1	4	2
군남면	3	2	1	1	—	—	—	—	1	1	—
판악면	4	4	—	1	—	—	—	1	—	2	—
백학면	9	8	1	2	—	1	—	2	—	3	1
중 면	1	1	—	—	—	—	—	—	—	1	—
미산면	—	—	—	—	—	—	—	—	—	—	—
왕징면	4	4	—	1	—	—	—	1	—	2	—
신흥면	6	5	1	2	—	—	—	1	—	2	1

자료:경찰서 제공

단위:명, 건수

1974. 12. 31 현재

132 소년 범죄 취급 상황

구분→ 면별↓	총 수			형 법 법			특 별 법 법			총 치	
	발생 건수	검거 건수	검거 인원	발생 건수	검거 건수	검거 인원	발생 건수	검거 건수	검거 인원	건수	인원
1972	8	8	14	6	6	11	2	2	3	—	—
1973	124	124	137	121	121	132	3	3	5	124	137
1974	94	94	108	76	76	84	18	18	24	94	108
연천면	17	17	17	13	13	13	4	4	4	17	17
전곡면	24	24	29	22	22	25	2	2	4	24	29
군남면	9	9	14	7	7	12	2	2	2	9	14
관암면	15	15	16	12	12	13	3	3	3	15	16
백학면	3	3	6	2	2	4	1	1	2	3	6
중 면	4	4	4	3	3	2	1	1	2	4	4
미산면	2	2	2	2	2	2	—	—	—	2	2
왕징면	2	2	2	2	2	2	—	—	—	2	2
신흥면	18	18	18	13	13	11	5	5	7	18	18

단위:명

1974. 12. 31. 현재

133. 의 용 소 방 대 조 직 및 장 비 현 황

구분→ 면별↓	소 방 대 조 직		장 비	
	대 수	대 원 수	소 방 차	수 동 식 펌 프
1972	7	234	2	8
1973	7	208	2	8
1974	7	210	2	8
연천면	1	27	1	—
전곡면	1	30	1	—
군남면	1	30	—	2
관인면	1	30	—	2
백학면	1	29	—	1
중 면	—	—	—	—
미산면	—	—	—	—
왕징면	1	30	—	1
신서면	1	34	—	2

자료: 경찰서 제공

XI. 부 록

부

부

IX X

부

부

IX X

134. 명 승 고 적

1. 【승의전】

본전은 연천군 미산면 아미리에 있는 고려조 역대의 비패를 봉안한 곳이다.

이 지대는 임진강 안단 절벽 상경승지로서 노수는 울창하여 전각을 싸고 각하 일대는 만경창과 회변 유수한 별천지이다.

이곳은 멀리 삼국시대부터 양염사라는 절이 있던곳으로 고려 태조는 어려서부터 이곳 풍경을 찬애하여 커서 이조를 세워서 부터는 동사를 숭경하였으며 그뒤 이조가 된후에 절의 중에 횡폭으로 이절을 폐하였다고 한다.

전설에 의하면 이태조가 등극하자 고려왕조를 살해하고 고려왕의 위패를 배에 띄웠더니 배는 물에 떠내려가지 않고 물위에서 움직이지 않으므로 왕씨 자손이 남몰래 패비를 거두어 이곳에 집을 짓고 이를 봉안하였다고 전한다.

이조 제5대왕 문종조에 전조를 예우하여 「승의전」이라 이름짓고 고려충신 정몽주의 15명을 배형제하여 봉안토지를 주고 춘추로 사람을 보내어 제사지내게 하였으며 제14대 선조때 고려 왕씨 후손으로 참봉을 제수하여 전자의 수호와 보호를 하게 하였다.

2. 【풍굴】

풍굴은 연천면 동막리에 있는바 깊이가 십여간으로서 더운날에도 빙설이 녹지않을정도로 추운 겨울을 연상하게끔 피서지로 제일이며 냉동시설이 불비했던 왜정시대에는 잠종 천여매를 저장하였다하며 주위에 아름다운 절경을 이루었음뿐만 아니라 인근에 동막약수가 있어서 사시 청유사객이 끊기지 않는 곳이다.

3. 【재인폭포】

이 폭포는 관인면 부곡리「가마골」에 있는바 주위에 풍경이 아름다울뿐만 아니라 더운 여름 피서지에 적합하고 수목이 울창하여 늦은 가을 단풍 시절이 더욱 좋다. 폭포길이는 60척(약18.5미터) 이상 떨어져 깊이 연못을 이루고 흘러서 임진강 지류인 한탄강을 이룩한다.

옛날 이곳 원님이 하루를 이폭포에서 「재인」을 불러 밧줄을 폭포위에 걸어놓고 재주를 겨루게 하다가 불시에 그밧줄을 끊어 「재인」을 폭포에 떨어트려 죽게 하였으니 그 원인인즉 「재인」의 부인이 절색미인이므로 이를 탐내며 남편을 죽이고 파부를 만들어 정을 강요 하였으나 부인은 응하지 않고 원님의 코를 물어 뜯었다는 이유로 이폭포를 「재인폭포」라 하게 되고 이 근방을 교문리「교문이」라 부르게 되었다 한다.

4. 【한탄강수영장】

전곡면 전곡2리 한탄강 하류 경원선 철교아래에 위치하고 있으며 뱃스나 자동차등의 교통이 편리하고 본지역의 산악은 기복이 심하고 결정편암층이 널리 분포되어 물결 잠긴 깎아지른듯한 암벽의 그림자와 반사되는 수광이 매우 아름답고 무성한 포푸라의 조림 지대는 더운물 씻어주는 피서지이며 많은 한탄강물은 수질이 좋고 산지 수명한 자연의 풍경과 조화되어 수영장으로 좋은 관광지이다.

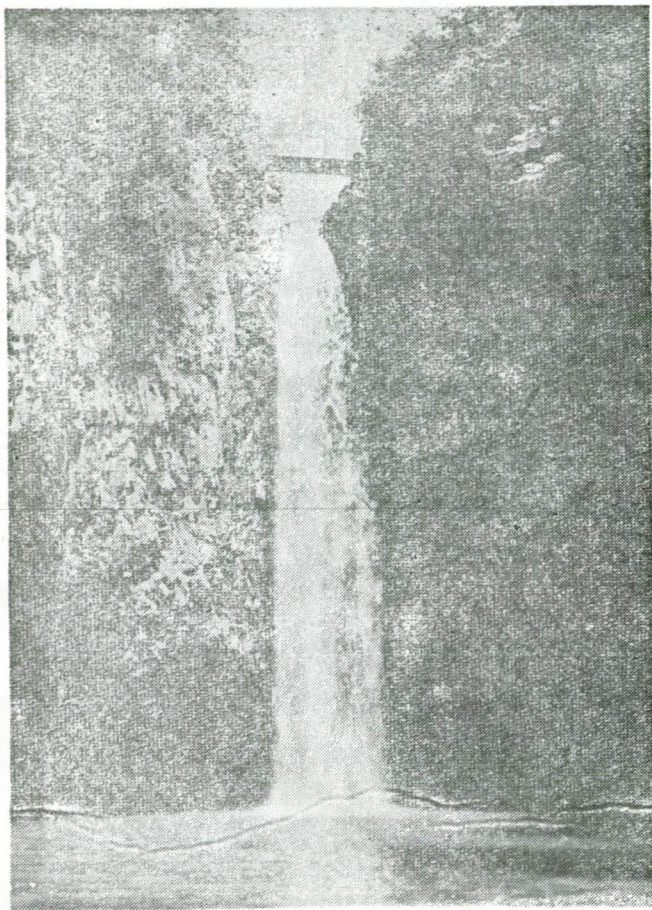

재 인 폭 포 전 경

135. 역 내 군 수 명 단

역 대	직 명	성 명	생년월일	본 적	재 직 기 간	
					부 터	까 지
제1대	사무관	서 병 일	—	경기	54. 10.	55. 4. 14 (6월)
2	"	민 병 태	1922. 11. 28	경기 김 포	55. 4. 23	56. 4. 2 (1년)
3	"	이 규 복	1906. 9. 3	전북 장 수	56. 4. 6	57. 5. 9 (1년)
4	"	안 승 관	1913. 9. 20	서울 성 동	57. 5. 9	60. 5. 23 (3년)
5	"	남 영 우	1920. 2. 4	경기 김 포	60. 5. 26	60. 11. 23 (6월)
6	"	김 춘 식	1910. 10. 30	서울 종 로	61. 11. 29	61. 7. 14 (8월)
7	행정사무관	이 규 선	1923. 1. 30	서울 동대문	61. 7. 20	62. 11. 26 (1년 4월)
8	"	노 창 현	1924. 11. 4	경기 강 화	62. 11. 30	64. 2. 1 (1년 3월)
9	"	정 윤 창	1915. 5. 26	서울 성 북	64. 2. 1	65. 3. 20 (1년 2월)
10	"	윤 기 영	1923. 1. 13	경기 파 주	65. 3. 20	66. 3. 21 (1년)
11	"	윤 자 순	1928. 8. 25	경기 김 포	66. 4. 21	67. 12. 10 (1년 8월)
12	"	임 동 섭	1925. 10. 19	서울 성 동	67. 12. 10	69. 8. 30 (1년 8월)
13	"	황 두 영	1927. 6. 24	경북 울 진	69. 8. 30	70. 3. 3 (6월)
14	서기관	김 광 준	1919. 11. 6	서울 중 구	70. 3. 3	71. 8. 21 (1년 5월)
15	"	공 천 오	1925. 3. 20	서울 성 동	71. 8. 21	73. 6. 4 (1년 10월)
16	"	이 원 선	1917. 3. 25	서울 서대문	73. 6. 4	73. 7. 27 (2월)
17	"	이 호 선	1933. 9. 30	경기 용 인	74. 8. 4	75. 9. 3 (2년 1월)
18	"	신 영 춘	1920. 3. 20	경기 양 평	75. 9. 3	—

136. 군 간 부 명 단

직 위	직 명	성 명	생 년 월 일	본 적
부 군 수	지방서기판	송 성 의	1925. 1. 28	경기 포천
공보실장	지방행정주사	이 선 용	1934. 12. 4	충남 천원
내무과장	지방행정사무관	정 수 용	1931. 9. 5	경기 응진
재무과장	지방행정사무관	이 규 승	1936. 11. 19	경기 연천
산업과장	지방농림기사	김 동 승	1933. 8. 19	경기 수원
건설과장	지방토목기사	이 태 년	1935. 1. 28	경기 화성
산림과장	지방농림기사	한 상 용	1937. 12. 10	경북 금능
민방위과장	지방행정주사	강 보 원	1943. 12. 18	경기 연천
보건소장		김 병 권		
지도소장	농촌지도관	원 제 영	1924. 12. 15	경기 연천

137. 각 계 장 명 단

직 위	직 명	성 명	생 년 월 일	본 적
새마을계장	지방행정주사	박 중 기	1939, 4, 10	경 기
개발계장	"	이 천 식	1944, 12, 15	경 북
기획예산계장	"	이 천 영	1939, 7, 10	충 남
감사계장	"	이 재 선	1936, 5, 14	경 기
행정계장	"	김 유 형	1931, 12, 18	"
통계계장	행정주사	송 승 한	1944, 3, 27	"
병사계장	지방행정주사	권 회 원	1934, 4, 28	"
복지계장	"	신 영 순	1938, 12, 20	"
부녀아동계장	별정(4급)	안 성 자	1941, 2, 6	강 원
세정계장	지방행정주사	박 지 근	1928, 4, 28	경 기
경리계장	"	이 한 윤	1934, 11, 26	"
평가계장	"	김 정 배	1937, 1, 22	서 울
지적계장	지적기사	김 부 성	1937, 12, 3	경 기
산업행정계장	농림기사	허 일 강	1935, 9, 27	전 북
농사계장	지방행정주사	정 순 기	1934, 11, 10	경 기
축산계장	축산기사	윤 여 원	1937, 7, 24	"
양정계장	행정주사	이 도 영	1938, 12, 18	"

속 (1)

직 위	직 명	성 명	생 년 월 일	본 적
식수계장	지방농림기사	권 인 수	1933. 1. 25	서 울
보호계장	농림기사	김 광 준	1940. 3. 26	경 기
관리계장	지방행정주사	이 윤 재	1938. 11. 17	"
농지계장	지방토목기사	정 창 균	1937. 2. 16	"
토목계장	토목기사	박 현 진	1937. 5. 28	"
방위계장	지방행정주사	조 현 상	1943. 9. 3	"
교육훈련계장	"	최 대 규	1937. 11. 22	"
보건행정계장	"	최 상 철	1935. 4. 3	"
방역계장	지방보건기사보	임 응 준	1939. 7. 26	서 울
위생계장	지방보건기사	천 재 원	1936. 2. 15	경 북
지도계장	농촌지도사	원 병 천	1934. 6. 30	경 기
개발계장	"	이 윤 용	1933. 12. 16	"
주산지계장	"	최 종 덕	1937. 4. 8	경 남
작물계장	"	원 관 희	1939. 1. 13	경 기

1974. 12. 31 현재

138. 면 장 명 단

구분→ 면별↓	성명	생년월일	임명년월일	본적
연천면	강신익	1921. 2. 8	1974. 7. 15	경기 포천
전곡면	김응원	1919. 11. 27	74. 7. 15	경기 연천
군남면	도종환	1928. 10. 9	74. 7. 15	경기 수원
관인면	박대식	1933. 11. 28	72. 6. 15	경기 원천
백학면	임종우	1928. 2. 25	74. 7. 15	경기 "
중면	차기모	1919. 4. 1	72. 4. 22	경기 "
미산면	김외수	1919. 10. 20	74. 5. 20	경기 "
왕징면	현덕	1926. 4. 18	74. 7. 15	경기 "
신서면	안의혁	1921. 8. 22	74. 7. 15	경기 양주

139. 통일주체국민회의대의원명단

번	별	성명	생년월일	본	적
연	천 ³⁻¹⁸³ 면	강성갑	1918. 10. 25	경기도 연천군	연천면 상리
전	곡 ³⁻¹⁸⁴ 면	현문수	1923. 1. 11	"	중면 중사리
군	남 ³⁻¹⁸⁵ 면	이연수	1926. 12. 18	"	군남면 왕림리
관	인 ³⁻¹⁸⁶ 면	박경수	1932. 6. 8	"	관인면 탄동리
미	산 ³⁻¹⁸⁷ 면	김인권	1932. 2. 2	"	미산면 광동리
미	산 ³⁻¹⁸⁸ 면	정순환	1916. 10. 19	"	미산면 유촌리
왕	징 ³⁻¹⁸⁹ 면	유상환	1926. 5. 28	강원도 춘천시	효자동 21-3
신	서 ³⁻¹⁹⁰ 면	도택환	1927. 8. 27	경북 경산군	안심면 동호리

140. 각 국 위 원 회 명 단

구분→ 번호↓	위 원 회 명 칭	위 원 장 명	위 원 수
1	연천군인사위원회	송 성 의	7
2	행정자문위원회	이 만 근	14
3	연천군지방행정조정협의회	신 영 춘	16
4	연천군생활보호위원회	신 영 춘	7
5	윤락여성선도대책위원회	신 영 춘	13
6	청소년선도대책위원회	한 상 익	68
7	연천군체육회	신 영 춘	13
8	연천군선거관리위원회	홍 성 달	9
9	반공연맹연천군지부	이 광 우	17
10	세계인권옹호협회연천군지부	유 근 도	13
11	한국부인회연천군지부	고 인 순	15
12	재건국민운동연천군지부	조 봉 선	—
13	가정의례준칙실천추진위원회	신 영 춘	11
14	연천군방위협의회	신 영 춘	13
15	연천군병무심사통원위원회	신 영 춘	10

141. 행정기구표

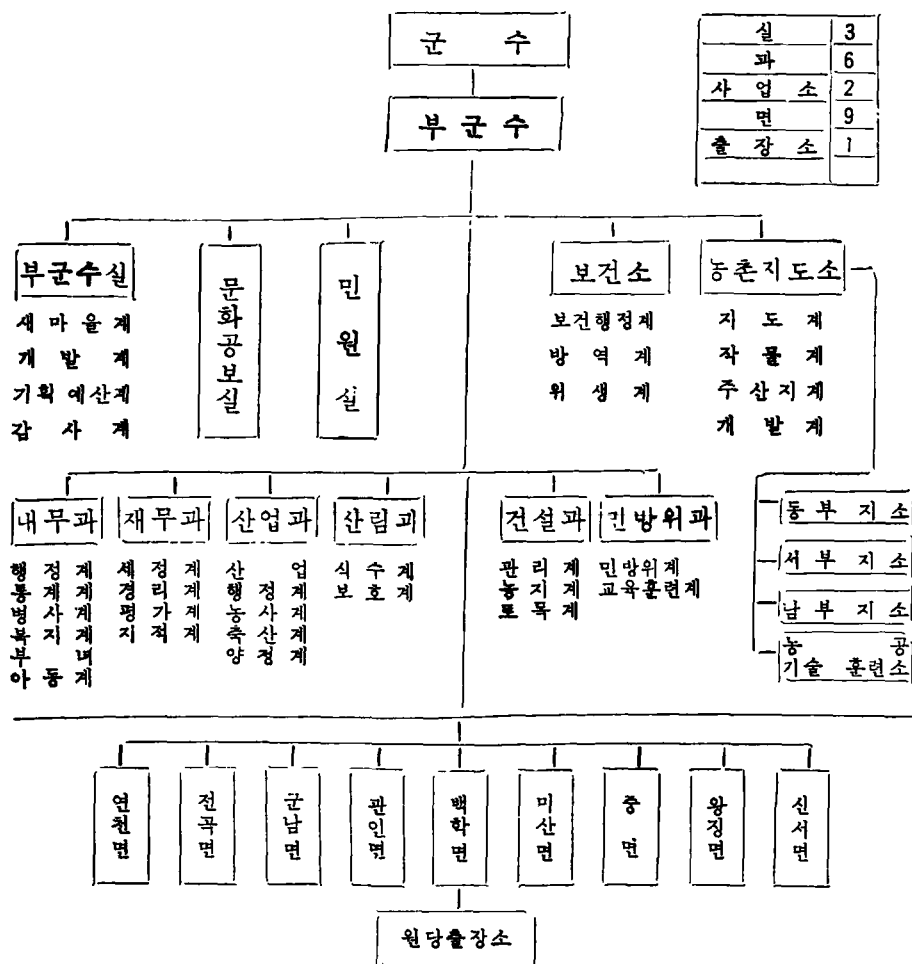

142. 행정 구역 및 자연 부락 일람

면 명	리 명 (법정리)	행정구역명	반수	자 연 부 락 명
9개면	99	75	469	154
연천면계	9	13	89	18
연천면	와 초	와 초 리	6	와초리, ①
"	상	상 1 리	13	원우동, ①
"	상	상 2 리	6	다방거리, ①
"	현 가	현 가 리	6	잠실동, ①
"	차 탄	차탄 1리	18	윗수테여울, ①
"	"	차탄 2리	13	아랫수테여울, 햇굴, ②
"	옥 산	옥 산 리	3	옥산리, 당뒤, 오미, ③
"	읍 내	읍 내 리	2	읍내 ①
"	동 막	동 막 리	4	동막골, ①
"	통 현	통현 1리	6	통재, ①
"	"	통현 2리	7	별달, 고포리, ②
"	교 문	교문 1리	6	아랫삼거리, 윗삼거리, ②
"	"	교문 2리	8	교문동, ①
전곡면계	8	12	90	27
전곡면	전 곡	전곡 1리	10	전곡1리, ①
"	"	전곡 2리	10	전곡2리, ①
"	"	전곡 3리	19	전곡3리, ①
"	은 대	전곡 4리	14	사랑동, 독점마을, 사기점, ③
"	"	은대 1리	8	양수부락, 선아드리, 어수물, ③
"	"	은대 2리	3	선바위, ①
"	신 답	은대 3리	7	움터, 바래, 안마을, ③
"	양 원	신 답 리	6	삼거리, 아우라지, 회춘리, ③
"	"	양 원 리	5	윗멀원리, 아랫멀원리, 독점마을, 독막동 ④
"	간 패	간 패 리	2	간패골, 송산골, 가농골, ③
"	파 능	"	"	"
"	포 목	"	"	"
"	노 들	노 들 1리	3	노들목, 순배골, ②
"	"	노 들 2리	3	노들골, 농내동, ②

속 (1)

면 명	리 명 (법정)	행정구역명	반수	자 연 부 락 명
군남면계	7	8	50	21
군남면	옥 계	옥 계 리	9	부척고개, 세거리, 섬말, ③
"	선 곡	선 곡 리	5	미래동, 장거리, 독지골, ③
"	삼 거	삼 거 리	11	본동, (개무덤,) ①
"	진 상	진상 1리	5	본동, (진상동,) ①
"	진 상	진상 2리	5	차곡동, 대지방, 신촌방, ③
"	왕 립	왕 립 리	4	서산동, 땡골, 새터, 왕립 ④
"	황 지	황 지 리	4	신흥동, 구석동, 정자동, ③
"	남 계	남 계 리	7	별말, 단풍동, 신대 ③
판인면계	7	10	72	31
판인면	중	중 1 리	6	신읍골, 교동, 삼십재, 하십재, ④
"	"	중 2 리	6	판거리, 문암동, 약수터, ③
"	삼 울	삼 울 리	7	맥동, 읍목동, 창수동, 북암동, 하랑동, ⑤
"	초 과	초과 1리	11	초과!리, ①
"	"	초과 2리	7	오금동, 연정동, 남창동, 가계동, ④
"	탄 동	탄동 1리	6	탄동1리, ①
"	"	탄동 2리	6	유곡동, 봉현동, 원탄동, ③
"	냉 정	냉정 1리	9	신흥동, 인정동, ②
"	"	냉정 2리	9	오리골, 하냉동, 상냉동, 포막, 용담, ⑤
"	사 정	사 정 리	5	사정, 농촌, 사정동, ③
"	부 곡	미 수 북		
백학면계	25	12	45	19
백학면	두 일	두일 1리	6	교촌, 서촌, ②
"	"	두일 2리	4	구장터, 장거리, 천우골, ③
"	백 령	백령 1리	5	본동, 모박골, 발악동 ③
"	"	백령 2리	5	굴미, ①
"	노 곡	노곡 1리	7	참나무재이, 가여울, ②
"	"	노곡 2리	2	향길동, 새터, ②
"	학 곡	학 곡 리	1	돌마울, ①
"	전 동	전 동 리	2	둔전골, ①

제 회 1 5 회

연 천 군 통 계 연 보

1975년 12월 일발행

비 매 품

편집발행 연 천 군

인 쇄 전 국 박 칠 사

