

제 3 회

통 계 연 보

STATISTICAL YEAR BOOK

1976



안 양 시
AN YANG CITY

제14호
1976

제 3 회

통 계 연 보

STATISTICAL YEAR BOOK

1 9 7 6



안 양 시
AN YANG CITY

국민교육헌장

우리는 민족 중흥의 역사적 사명을 띠고 이 땅에 태어났다. 조상의 빛난 얼을 오늘에 되살려, 안으로 자주 독립의 자세를 확립하고, 밖으로 인류 공영에 이바지 할 때다. 이에 우리의 나아갈 바를 밝히 교육의 지표로 삼는다.

성실한 마음과 튼튼한 몸으로, 학문과 기술을 배우고 익히며, 타고난 저마다의 소질을 계발하고, 우리의 처지를 약진의 발판으로 삼아, 창조의 힘과 개혁의 정신을 기른다.

공익과 질서를 앞세우며 능률과 실질을 숭상하고, 경애와 신의에 뿌리박은 상부 상조의 전통을 이어받아, 명랑하고 따듯한 협동 정신을 북돋운다.





우리의 창의와 협력을 바탕으로 나라가 발전하며, 나라의 융성이 나의 발전의 근본임을 깨달아, 자유와 권리에 따르는 책임과 의무를 다하며, 스스로 국가 건설에 참여하고 봉사하는 국민정신을 드높인다.

반공 민주 정신에 투철한 애국 애족이 우리의 삶의 길이며, 자유 세계의 이상을 실현하는 기반이다.

길이 후손에 물려줄 영광된 통일 조국의 앞날을 내다보며, 신념과 긍지를 지닌 근면한 국민으로서, 민족의 슬기를 모아 즐기찬 노력으로, 새 역사를 창조하자.

1968년 12월 5일

市 의 휘 장

	〈설 명〉	
	도 안	설 명
		<p>빛나는 태양 시민의 단결 상징</p>
		<p>새싹과 과학·공업 발전 안양 주변의 명산 관광지로서의 아름다운 자연을 상징.</p>
		<p>사방으로 뻗어가는 희망찬 발전 문화 적 교류의 현대화 상징.</p>
	청색(바탕)	평화와 시민의 안정된 생활 상징
백 색	백의민족의 순결과 깨끗한 마음상징	

市 의 꽃

지정년월일	개 나 리	의 미	비 고
74. 6. 14		<ul style="list-style-type: none"> ○ 번식과 성장이 빠르다. ○ 꽃이 곱다. ○ 아무곳에서나 잘 자란다. 	보급용이

市 의 나무

지정년월일	은 행 나 무	의 미	비 고
74. 6. 14		<ul style="list-style-type: none"> ○ 장수한다. ○ 병충해가 없다. ○ 열매를 맺고 잎이 곱다. 	가로수겸용

市 의 동물

지정년월일	독 수 리	의 미	비 고
74. 6. 14		<ul style="list-style-type: none"> ○ 하늘의 왕자다 ○ 왕성한 기상을 상징 ○ 번영을 뜻한다. 	



발 간 사

新興工業都市인 當市는 首都 서울의 閔門에 位置하고 14만 市民의 總和와 슬기로 飛躍的으로 發展을 거듭하고 있는 가운데 여기 또하나의 結實인 세번째의 統計年報를 發刊하게 되었습니다.

本 年報는 모-든 行政의 基本으로 産業經濟, 社會文化, 教育建設, 市民保健等 各 分野에 걸쳐 本市의 變遷과 發展相을 体系的으로 収録하여 諸般 行政施策 및 企業經營에 基礎資料로 많은 活用이 있으시기 바랍니다.

正確한 基礎統計와 最新의 資料提供으로 도움을 드리고자 努力은 했습니다만 아직도 未洽한 點이 많으리라 생각됩니다.

앞으로 더욱 研究와 努力을 傾注하여 더욱 改善 發展시킬 것을 다짐하며 本 年報가 多小나마 여러분의 利用에 도움이 된다면 다시 없는 榮光으로, 생각하겠습니다.

끝으로 本 年報 發刊에 많은 資料를 提供하여 주신 關係機關諸位의 勞苦에 깊은 感謝를 드립니다.

1976. 7. .

安養市長 張 容 淳

시 민 헌 장

안양은 관악산과 수리산의 정기를 이어받아 나날이 발전해 가는 신생 공업도시이며 수도 서울의 관문으로서 아름다운 자연은 이 고장의 자랑입니다.

희망찬 내일을 약속하며 내고장을 더욱 알찬 삶의 터전으로 가꾸기 위해서 마련한 이 헌장을 우리 모두가 힘써 지켜 나아갑시다.

1. 근면하고 검소한 자세로 스스로 도와 알차게 살아 갑시다.
2. 예의와 질서를 지켜 건전하고 명량한 도시를 만듭시다.
3. 우리 향토의 고적과 자연을 정성껏 가꾸어 아름다운 고장을 이룩합시다.
4. 어른을 공경하고 어린이를 보호하며 젊은이의 꿈을 키워 줍시다.
5. 온 시민이 한가족처럼 온 도시가 한집안처럼 서로 도와 즐겁게 살아갑시다.

시 정 지 표

- | | | | | |
|----|---|---|---|---|
| 1. | 생 | 산 | 행 | 정 |
| 2. | 개 | 발 | 행 | 정 |
| 3. | 봉 | 사 | 행 | 정 |

공무원의 신조

1. 우리 공무원은 민족중흥에 앞장선 열광스러운 정성이임을 사부한다.
1. 우리 공무원은 창의와 근면 실천과 공정으로 국민의 신뢰를 얻는다.
1. 우리 공무원은 청렴결백하여 시대의 행복으로 국가에 봉사한다.

일 러 두 기

1. 본 통계연보는 별도주기한 것을 제외하고는 1975년 말을 기준으로 하여 편집하였음.
2. 본 통계연보는 청내각 실, 과, 소 및 관내 각 기관에서 자료를 수집하여 편집한 것이며 자료출처는 각항목마다 주기하였음.
3. 본 통계연보에 수록된 자료에 대하여 상세한 내용이 필요하거나 의문이 있을시는 자료출처 기관이나 안양시청 총무과 통계계에 문의하시기 바람.
4. 본 통계연보에 단위미만은 4사5입 하였음.

————— 해당 숫자 없음.

----- 해당 숫자 미상.



안양시민의 노래

명랑하고 씩씩하게

김대규 작사
김동진 작곡



1. 관 악 정 기 이 어 받 고 수 리 기 습 닦 은 터 에
2. 관 악 따 라 높 은 의 기 수 리 닦 아 닦 은 인 정

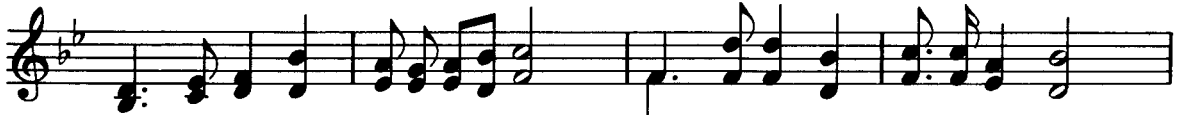

모 이 었 다 힘 찬 역 - 군 이 집 루 었 다 부 지 사 회
일 터 마 다 힘 찬 노 - 래 집 집 마 다 환 환 웃 음

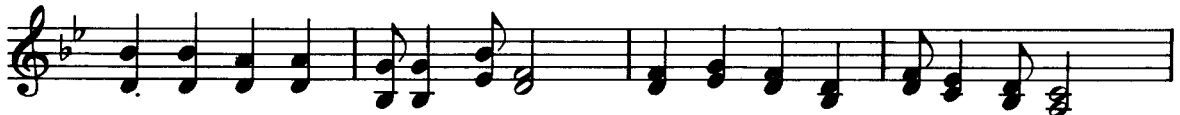

포 도 알 알 서 린 전 통 더 빛 내 어 물 려 주 리
안 양 천 은 구 비 구 비 내 일 향 해 뻗 어 간 다



내 몸 마 음 다 - 바 - 쳐 내 고 장 을 빛 내 리 라
내 한 정 성 한 결 같 - 이 내 고 장 을 지 키 리 라



아 아 슬 기 로 맞 이 할 새 날 의 새 역 사



아 아 그 이 름 영 원 무 궁 영 광 의 안 양

총 차 례 CONTENTS

I.	연 혁.....	26
II.	토 지.....	29
II.	기 상.....	32
IV.	인 구.....	38
V.	농 업.....	44
VI.	축 산.....	58
VII.	임 야.....	65
VIII.	건 설.....	70
IX.	운 수.....	74
X.	전 력.....	76
XI.	통 신.....	78
XII.	상 공.....	82
XIII.	재정및금융.....	98
XIV.	공 무 원.....	108
XV.	교 육.....	114
XVI.	문화및종교.....	124
XVII.	후 생.....	128
XVIII.	보 건.....	138
XIX.	주 택.....	160
XX.	재 해.....	168
XXI.	부 록.....	169

통계표 차례 LIST OF TABLE

I. 연 혁	
1. 연 혁.....	26
II. 토 지	
2. 위치와 면적.....	29
3. 지형 및 지세.....	29
4. 기 후.....	29
5. 행정구역 및 면적.....	30
III. 기 상	
6. 기상개황.....	32
7. 천기일수.....	34
8. 계절현황.....	35
9. 최대폭풍우 상황.....	35
10. 최대한발 및 최다우상황.....	35
IV. 인 구	
11. 전국 주요도시 행정구역 및 인구수	38
12. 인구 및 가구.....	39
13. 연령별 제급별 인구.....	40
14. 국적별 직업별 외국인수.....	41
V. 농 업	
15. 경지면적.....	44
16. 경작규모별 농가호수 및 면적.....	44
17. 연령별 농가인구.....	45
18. 업태별 농가호수.....	45
19. 수도관계 시설별 식부면적.....	46
20. 미곡생산량.....	46
21. 맥류생산량.....	46
22. 두류생산량.....	47
23. 잡곡생산량.....	47
24. 서류생산량.....	48
25. 퇴비생산량.....	48
26. 비료공급상황.....	49
27. 하곡수매 실적.....	50
28. 추곡수매 실적.....	51
29. 양곡도정공장 현황.....	52
30. 정부관리 양곡보관 창고 현황.....	52
31. 농지개량 조합현황.....	52
32. 각종 시범단지 설치현황.....	53
33. 농업협동조합 설립상황.....	53
34. 농사개량 구락부 조직현황.....	54
35. 생활개선 구락부 조직현황.....	55
36. 4-H 구락부 조직현황.....	56
VI. 축 산	
37. 유축농가 가축현황.....	58
38. 가축 전염병 예방주사 실시 상황.....	60
39. 수의사 분포상황.....	61
40. 가축질병 진료상황.....	62
41. 도축현황.....	63
VII. 임 야	
42. 소유별 임야면적.....	66
43. 임상별 임야면적.....	66
44. 조림사업실적.....	67
45. 임산액표.....	67
46. 제재실적.....	68
47. 임산연료 수급실적.....	68
VIII. 건 설	
48. 건축허가 실태.....	70
49. 하천현황.....	71

50. 교량현황..... 71
 51. 도로현황..... 71
 52. 도로공사 실시상황72
 53. 상수도 시설현황72
 54. 상수도 급수상황72

IX. 운 수

55. 차량분포상황..... 74
 56. 철도 수송실적 74

X . 전 력

57. 전력 수용상황(가구별) 76
 58. 전력수용상황(용도별) 76
 59. 전기가설상황 76

XI. 통 신

60. 우편물 이용실태 78
 61. 불능환부 우편물 실적..... 78
 62. 전보취급상황..... 78
 63. 전화 보급상황 79
 64. 우편시설현황..... 79

XII. 상 공

65. 기업체 및 종업원 현황 82
 66. 기업체별 수출현황 83
 67. 상공회의소 현황 84
 68. 안양지방 주요소매물가동향 85
 69. 시장분포상황..... 91
 70. 도량형기 단속 및 분포상황..... 91
 71. 도매상점 분포상황 92
 72. 소매상점 분포상황 94

XIII. 재정 및 금융

73. 지방세 부담상황 98

74. 일반회계 세입결산 상황..... 98
 75. 일반회계 세출결산상황..... 99
 76. 지방세 세무별 과징실적.....100
 77. 농어촌 주택 특별회계 세입결산 상황
 78. 농어촌 주택 특별회계 세출결산 상황 101
 79. 토지구획정리 사업 특별회계 세입결산상황..102
 80. 토지구획정리 사업 특별회계 세출결산상황..103
 81. 주택관리 특별회계 세입 결산상황104
 82. 주택관리 특별회계 세출결산 상황 104
 83. 시교육특별회계 세입결산 상황
 84. 시교육특별회계 세출결산 상황 105
 85. 국민저축 실적105
 86. 농업협동조합 예금상황105
 87. 영농자금 융자상황 105
 88. 업체별 자동차 등록상황.....106
 89. 시유재산 현황 106

XIV. 공 무 원

90. 안양시 각 기관별 공무원 현황.....107
 91. 시본청 공무원 정현원 현황.....109
 92. 동별 공무원 정현원 현황.....111

XV. 교 육

93. 각급학생 현황 114
 94. 유치원 현황 115
 95. 적령아동 취학 상황 115
 96. 국민학교 현황 116
 97. 중학교 현황 118
 98. 고등학교 현황 120
 99. 각급학교 졸업자 진학상황..... 122
 100. 시설강습소 현황 122

XVI. 문화 및 종교

101. 공공도서관 현황 124
 102. 공설운동장 현황 124
 103. 상설공연장 현황 124
 104. 문화재 현황 125
 105. 종교단체 현황 126

XVII. 후 생

106. 후생 및 복지시설 분포상황 128
 107. 영육아 수용자 현황 129
 108. 기미아 취업상황 130
 109. 원호대상자 현황 131
 110. 원호대상자녀 취학상황 131
 111. 군경원호대상자 생계 보조실적 132
 112. 상이군경 및 유족취업 상황 132
 113. 직업안내소 운영상황 133
 114. 직업훈련실적 134
 115. 공공구호대상자 현황 134
 116. 구호양곡 배부실적 135
 117. 사회복지 시설현황 136
 118. 여성단체 현황 136

XVIII. 보 건

119. 의료기관 분포상황 138
 120. 의사취업자 현황 140
 121. 의료 유사업자 면허등록 현황 141
 122. 치과 의사 취업현황 142
 123. 한의사 조산원 및 간호원 취업 현황 143
 124. 약사취업자 현황 144
 125. 의약품 영업자 현황 146
 126. 부정의료업자 단속상황 147
 127. 가족계획 사업활동 상황 147
 128. 피임시설 의료기관 현황 148
 129. 방역현황 149
 130. 결핵관리 사업실적 149

131. 전염병 발생 및 사망자수 150
 132. 접객업소 현황 152
 133. 예방접종 인원 153
 134. 숙박업소 현황 154
 135. 식품업소 현황 155
 136. 청소장비 및 인구 156
 137. 청소작업 실적 156

XIX. 주 택

138. 주택현황 158

XX. 재 해

139. 교통사고 현황 160
 140. 교통사고 운전자 분석 161
 141. 교통사고 피해자 분석 161
 142. 화재발생 상황 162
 143. 화재발생 월별상황 163
 144. 화재발생 원인별 상황 163
 145. 화재발생처 종별상황 163
 146. 화재발생 시간별 상황 164
 147. 열차 사고현황 165
 148. 산화발생 상황 166
 149. 소방서 및 의용소방대 상황 167

XXI. 부 록

150. 안양시 행정기구조표 170
 151. 시간부 명단 151
 152. 동장명단 172
 153. 자문위원 명단 173
 154. 국회의원 및 통일주체 국민회의 대의원 174
 155. 지방개량 사업추진상황 174
 156. 민원서류 접수 및 처리상황 174
 157. 동간이정표 175
 158. 곡물환산율표 180
 159. 계량단위 환산표 181
 160. 명승고적 183
 보 물 183

통 계 도 표

Charts

차 례 Contents

1. 행정구역 및 인구.....	16
2. 토 지	17
3. 기 후.....	17
4. 인구및 가구추세.....	18
5. 도시계획 용도별 면적.....	18
6. 일반회계 세입 세출 현황.....	19
7. 지방세부담 상황.....	20
8. 국민저축 실적.....	20
9. 수도관계 시설별 식부면적.....	21
10. 가축현황.....	21
11. 도로현황.....	22
12. 의료기관 분포상황.....	23
13. 기업체 현황.....	23

1. 행정구역 및 인구

管内圖

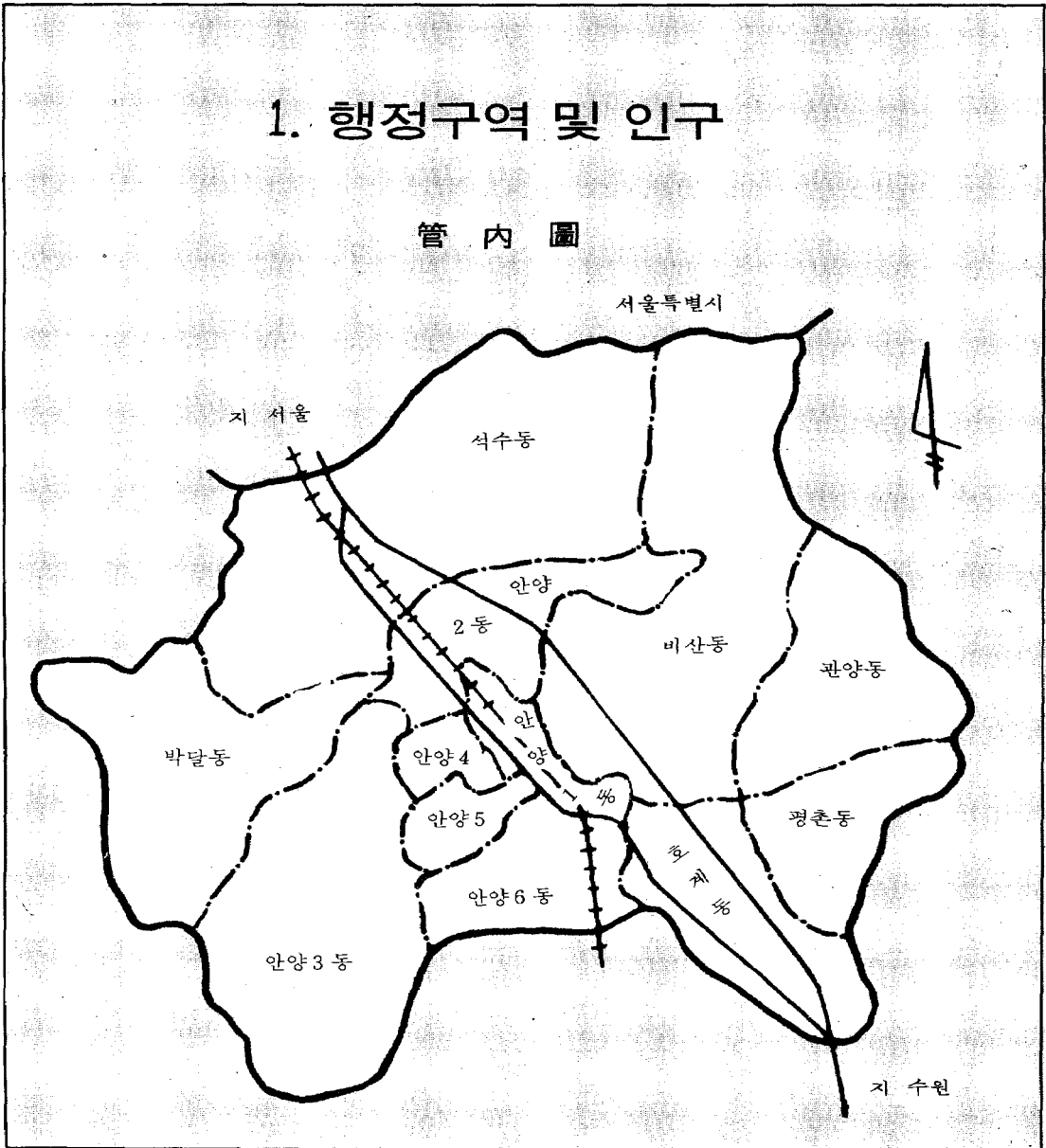

법정동	7
행정동	12
자연부락	56
통	150
반	720

면적	58.16km ²
인구	134,862명
인구밀도	2,318명
가구	29,182호

동서	10.8km
남북	9.2km
주위	31.4 "
수원까지	17.0 "
서울까지	25.0 "

2. 토지

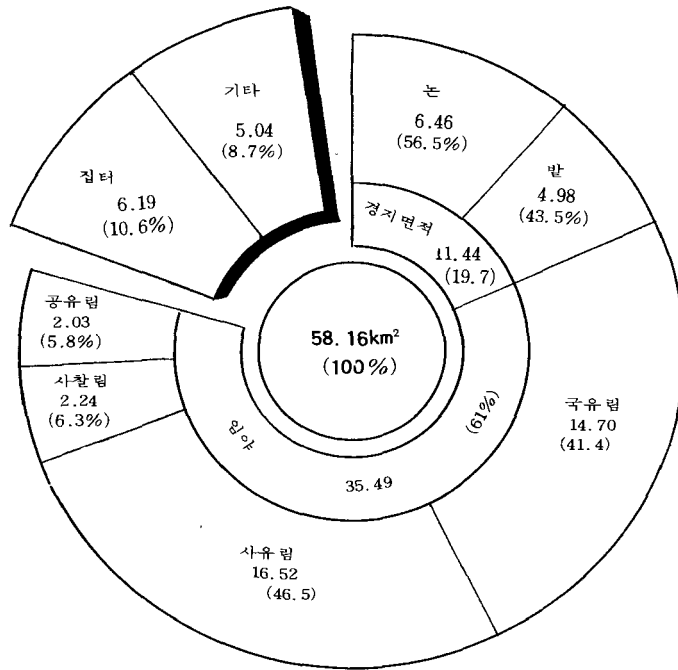

3. 기 후

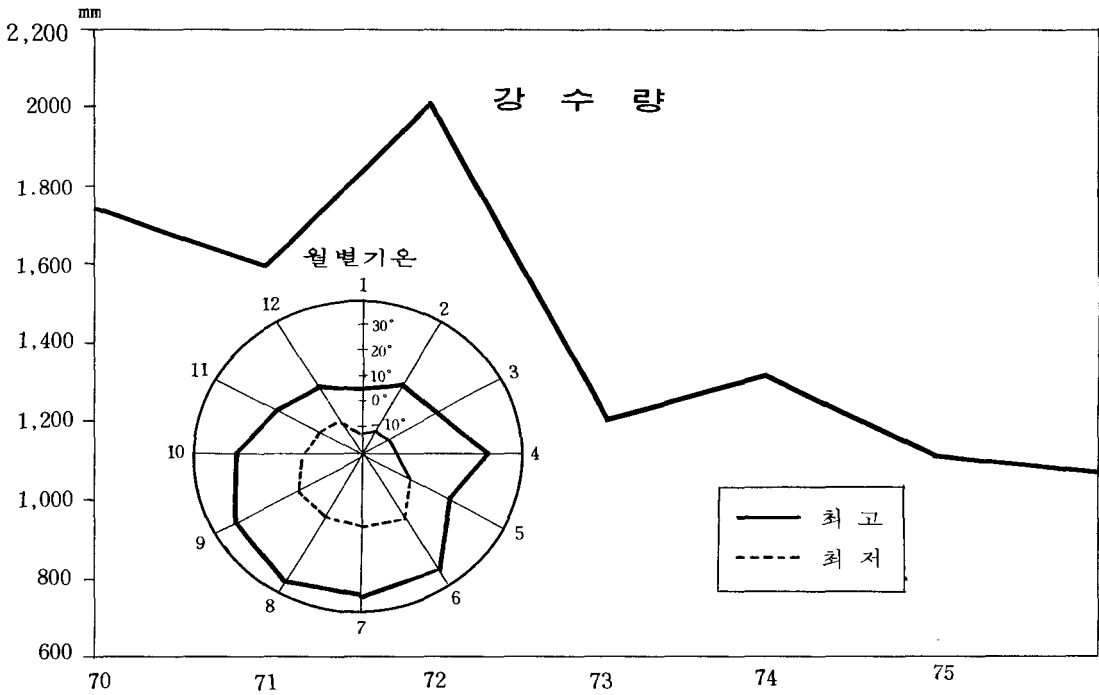

4. 인구및 가구추세

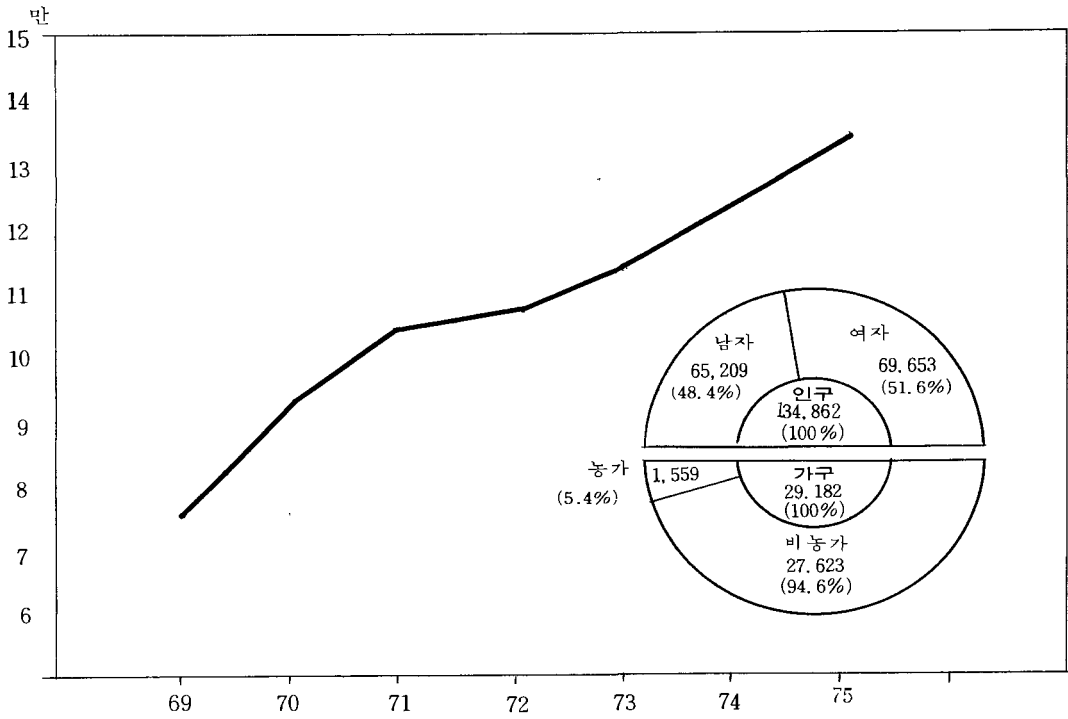

5. 도시계획용도별면적

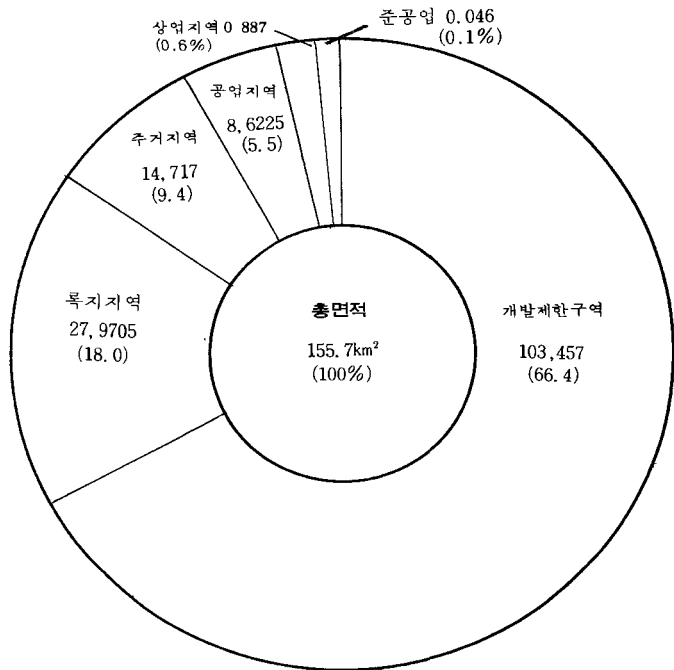

6. 일반회계 세입세출현황

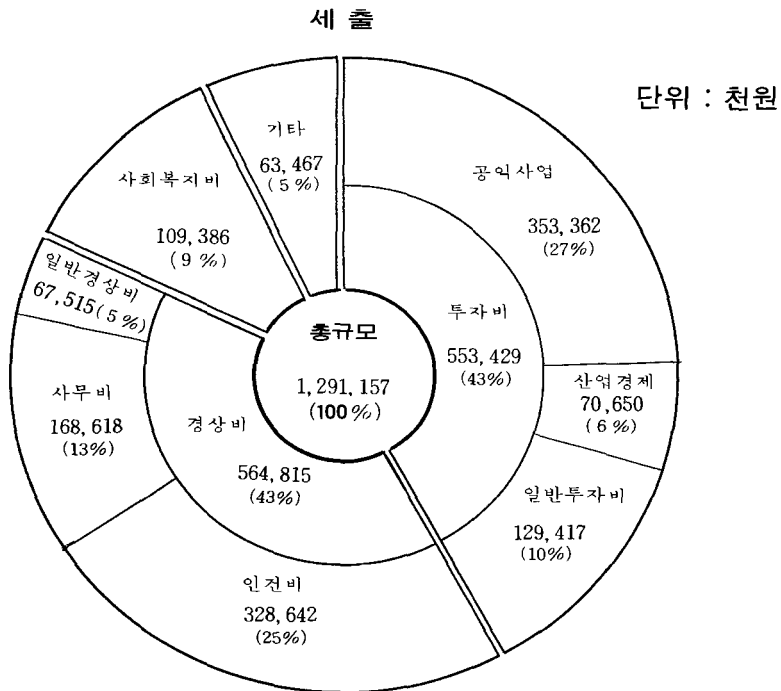
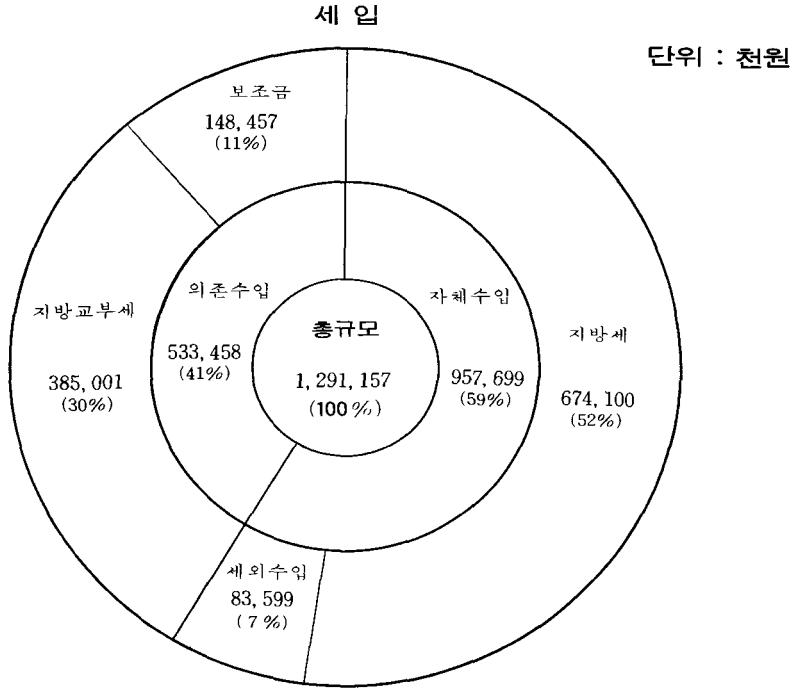

7. 지방세 부담상황

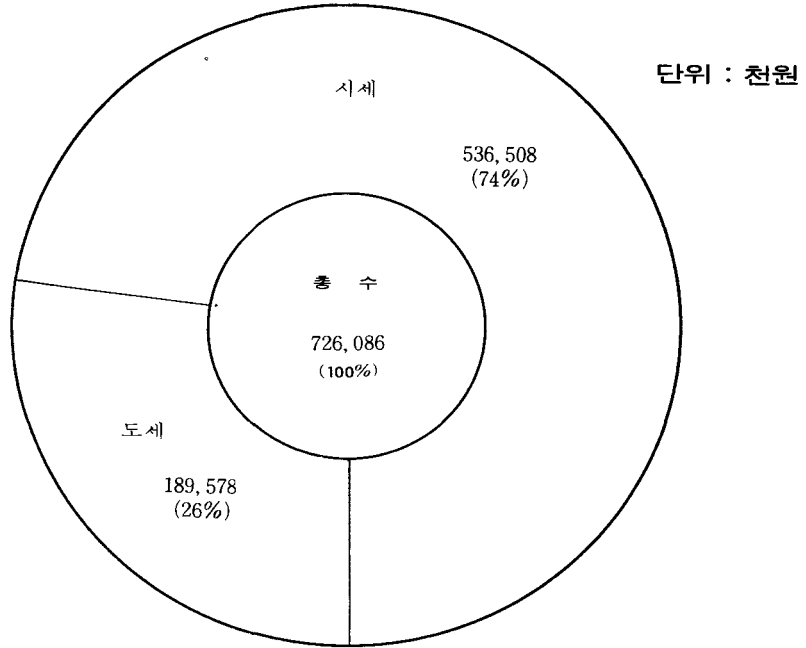

8. 국민 저축 실적

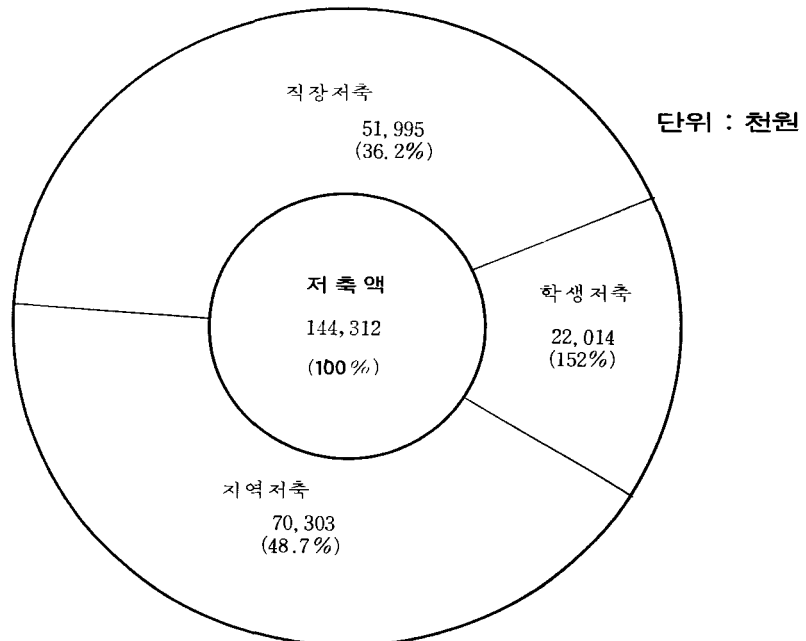

9. 수도관계 시설별 식부면적

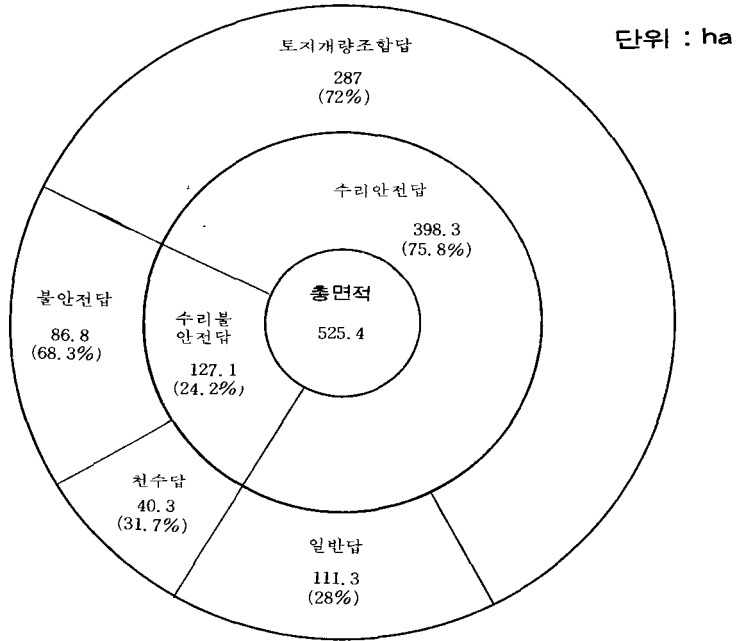

10. 가축현황

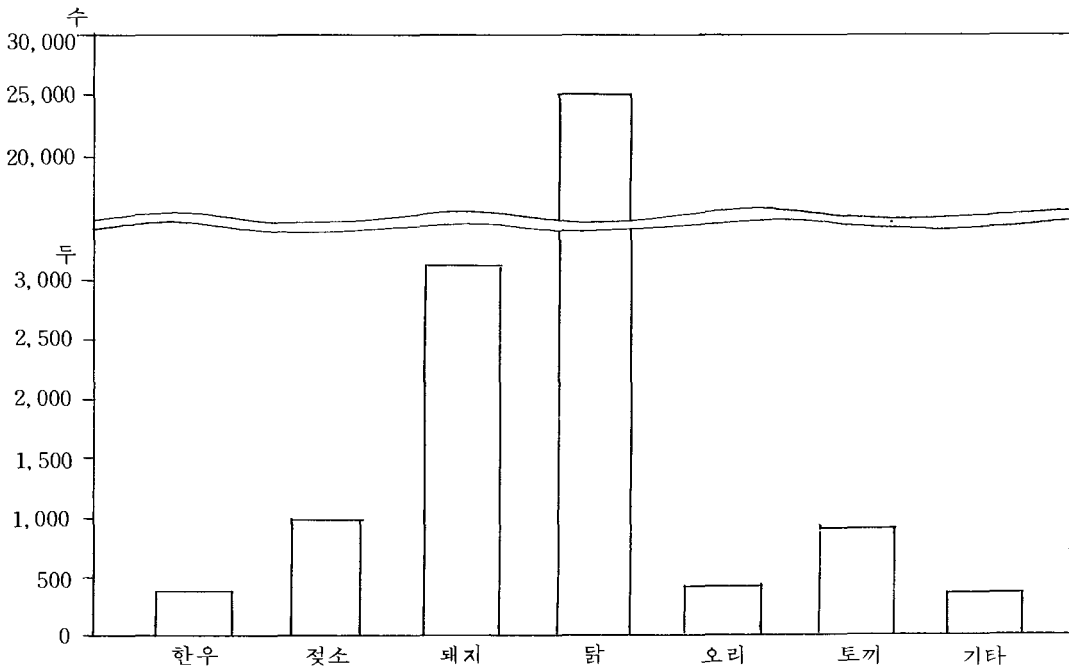

11. 도로현황

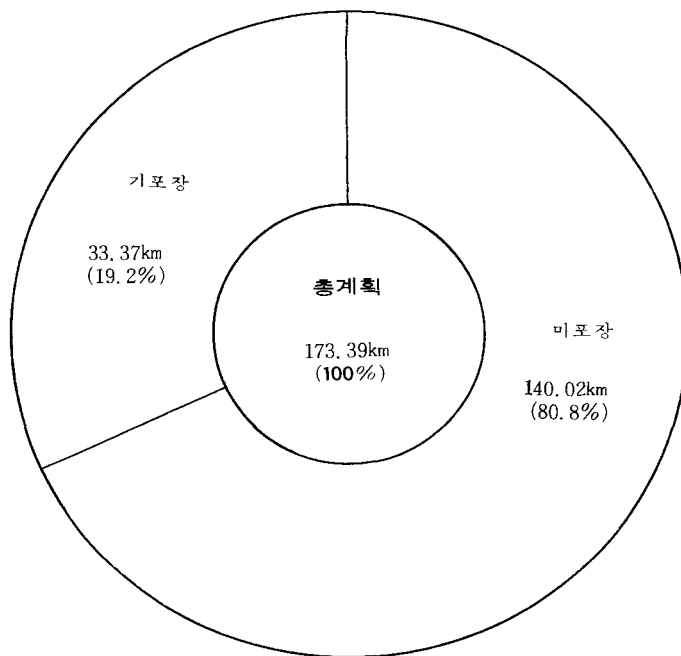
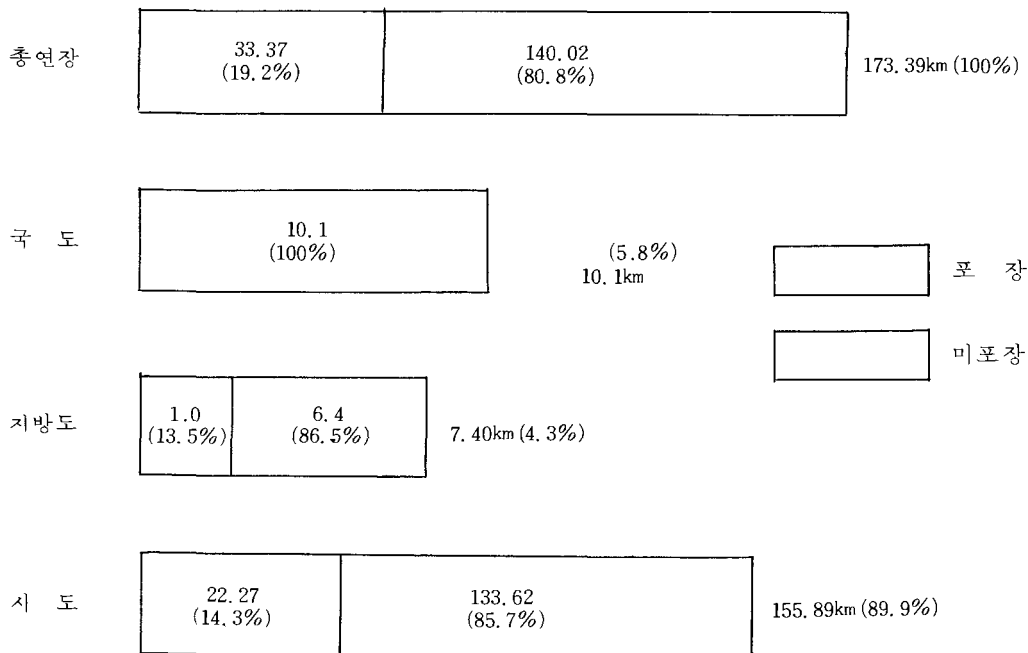

12. 의료기관 분포상황

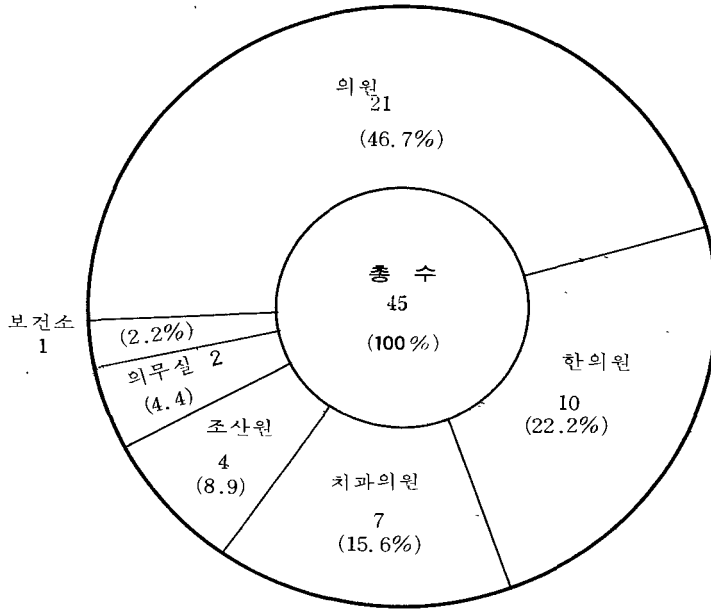

13. 기업체현황

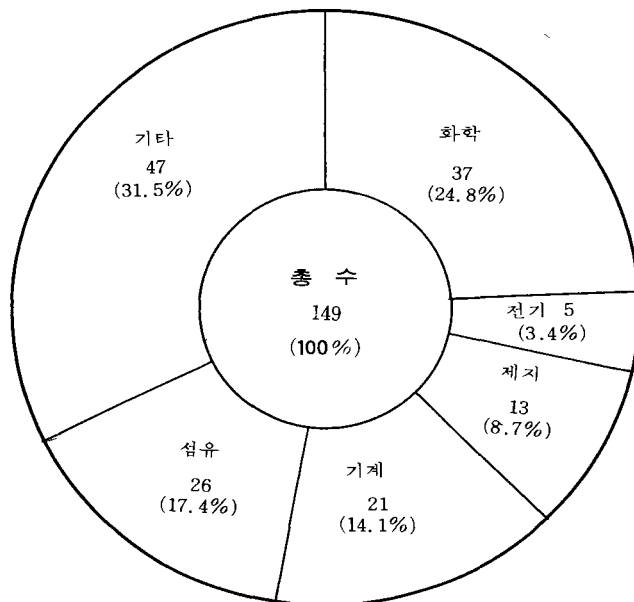

통 계 표

여 백

I . 연 결

1. 沿 革

年 代(時 代)	沿 革
高 句 麗	○ 仍伐奴縣에 屬함
757年	○ (新羅 景德王) 穀壤을 고쳐 栗津郡의 領縣이 되었음
934年	○ (高麗 太祖) 衿州로 改稱되면서 衿川으로 稱함
995年	○ (高麗 成宗) 團練使를 두었음
1005年	○ (高麗 穆宗) 團練使를 廢止
1008年	○ (高麗 顯宗) 樹州에 廢合하고 明宗에 監務를 둠
1414年	○ (李朝 太宗 14年) 果川縣을 統合하여 衿果縣으로 改稱
1879年	○ (李朝 高宗 16年) 衿川縣으로 改稱
1895年	○ (李朝 高宗 32年) 衿川郡에 屬하였음
1914.3.	○ 衿山, 安山, 果川, 三郡이 統合 始興郡으로 改稱되면서 郡에 屬함
1914.3.	○ 衿川이 西二面으로 改稱
1941.10. 1.	○ 西二面이 安養面으로 改稱
1949. 8.13.	○ 大統領令 第162號로 安養面이 邑으로 昇格
1963. 1. 1.	○ 法律第1172號로 東面 新安養里와 西面 博達里가 安養邑에 編入
1973. 7. 1.	○ 法律第2597號로 (73.3.12 公布) 安養邑이 市로 昇格

Ⅱ. 토 지

여 백

2. 위치 및 면적

시 소재지	동 경			북 위			면적 (km ²)
	방위	통과지점	경도	방위	통과지점	위도	
안양 6동 519	극 동	관양동	126° 59'	극 남	안양 6동	37° 21'	58.16
	극 서	박달동	126° 52'	극 북	석수동	37° 26'	

안양시는 경기도 중남부에 위치하여 서울에서 25km 수원에서 17km 떨어진 지점에 위치한 58.16km²의 공간이다.

3. 지형 및 지세

동단은 청계산 서단은 수리산 남단은 모락산 북단은 관악산이 솟아 있으며 그 중앙은 평원지대를 이루고 있는 타원형 분지로서 토질은 비옥하고 청계산 계곡으로부터 흐르는 안양천은 이 지역의 동서간 중앙부를 흐르고 있으며 각종산업이 융성하여 공업도시로 성장하고 있으며 수도서울의 관문으로서 역할을 다하고 있다. 토양은 사질 양토로 포도재배의 적지이다.

4. 기 후

구분	봄 (4월)	여름 (7월)	가을 (10월)	겨울 (1월)
기온	11.1C°	24.0C°	14.3C°	-3.7C°
강수량	167.9mm	303.3mm	14.1mm	59.9mm

5. 행정구역 및 면적

구분 동별	소재지	행정구역			본청으로 부더의거리 km	면적	
		통수	국민반수	자연부락수		면적 km ²	비율 %
계		150	720	56		58.16	100
안양 1 동	안양시 안양동 632	13	64	3	1.5	3.94	7
안양 2 동	" 안양동 813	14	64	2	2	2.24	4
안양 3 동	" 안양동 1195	18	84	5	2	4.24	8
안양 4 동	" 안양동 697	11	55	1	1.5	1.93	3
안양 5 동	" 안양동 626	13	66	2	1.3	3.58	6
안양 6 동	" 안양동 544	19	103	5	0.4	5.58	10
비산 동	안양시 비산동 537	13	64	6	2	5.79	10
관양 동	안양시 관양동 324	7	23	8	4	4.89	8
평촌 동	안양시 평촌동 134	5	19	5	5	3.26	6
호계 동	안양시 호계동 481	7	30	6	3	3.62	6
석수 동	안양시 석수동 183	17	80	9	2.5	10.69	18
박달 동	안양시 발달동 100	13	68	4	2.5	8.40	14

Ⅲ. 기 상

6. 기 상

구분 년월별	해면평균기압 (mb)	기 온 (C°)				상 대 습 도 (%)	
		평 균	최 고	최 저	평 균	최 소	
1971	1,010.0	11.8	33.5	-13.9	78.0	48.0	
1972	1,014.2	11.5	34.8	-11.0	80.0	50.0	
1973	1,013.9	11.7	34.8	-23.8	80.5	53.7	
1974	1,005.8	10.1	30.5	-22.0	61.1	27.0	
1975	1,014	12.4	22.2	1.4	73.3	32.4	
1	1,021.4	-3.7	5.0	-13.0	76.2	36.0	
2	1,019.6	-1.3	5.8	-9.0	69.1	26.0	
3	1,018.5	2.8	8.8	-5.4	72.6	31.8	
4	1,013.0	11.8	28.1	-0.7	69.6	18.0	
5	1,010.9	16.5	27.8	5.9	69.1	24.2	
6	1,007.8	21.8	32.3	10.7	73.5	27.0	
7	1,006.7	25.2	33.3	18.2	77.2	45.0	
8	1,009.8	27.5	36.0	18.0	73.6	41.0	
9	1,012.9	22.5	31.8	9.9	74.4	41.0	
10	1,018.2	14.9	26.0	2.5	76.0	37.0	
11	1,013.8	7.2	19.5	-6.0	72.4	39.0	
12	1,014.6	4.6	12.5	-14.3	76.3	22.5	

개 황

1975.12.31 현재

바람 (m/S)		운	량	증	발	량	강	수	량	최	심	적	설
최	대												
풍	속	방	향										
16.3	SW	—		773.7			1,418.5						0.0
16.7	W	—		862.7			1,804.6						10.7
16.7	S SW	—		878.2			1,025.7						30.1
16.6	SW	—		1,024.6			1,119.9						12.0
12.4	S SW	—		831.5			947.8						—
6.2	NW	—		22.6			0.0						—
4.5	NW	—		41.3			7.0						—
5.7	N	—		66.8			51.1						—
4.9	SW	—		69.1			78.8						—
5.6	S	—		133.9			40.4						—
4.9	S	—		77.9			63.2						—
4.2	SW	—		102.6			380.9						—
4.5	E	—		108.7			99.5						—
5.1	SW	—		69.2			143.4						—
5.3	S	—		72.6			38.1						—
6.7	S	—		44.3			32.3						—
6.2	NW	—		22.5			13.1						—

7. 천 기 일 수

1975. 12. 31 현재

구분 년월별	구분									호 우 (80mm 이상)					
	밖	음	호	림	강	우	서	리	안		개	눈	퇴	전	복
1 9 7 1		244		65		49		—	—		7		—		1
1 9 7 2		241		43		65		—	—		16		—	11	1 3
1 9 7 3		215		87		52		—	—		11		—	5	—
1 9 7 4		229		77		51		—	—		11		—	1	—
1 9 7 5		263		37		65		—	—		6		3	1	—
1 월		26		2		3		—	—		3		—	—	—
2 월		21		6		1		—	—		2		—	—	—
3 월		22		2		7		—	—		—		—	—	—
4 월		24		2		4		—	—		—		—	—	—
5 월		24		2		5		—	—		—		—	—	—
6 월		19		5		6		—	—		—		—	—	—
7 월		16		5		10		—	—		—		1	—	—
8 월		24		4		3		—	—		—		1	—	—
9 월		19		3		8		—	—		—		1	—	—
1 0 월		19		2		10		—	—		—		—	1	—
1 1 월		23		—		7		—	—		—		—	—	—
1 2 월		26		4		1		—	—		1		—	—	—

8. 계 절

년	별	상		설		결		빙	
		최 초 월 일	최 종 월 일	최 초 월 일	최 종 월 일	최 초 월 일	최 종 월 일	최 초 월 일	최 종 월 일
1971		—	—	72년 3월31일	71년 10월23일	72년 4월 2일			
1972		—	—	72년 11월23일	73년 2월23일	72년 10월30일			
1973		—	—	73년 11월17일	74년 3월12일			74년 4월23일	
1974		—	—	74년 11월22일	75년 2월28일	74년 10월23일		75년 4월 3일	
1975		—	—	75년 11월22일	76년 2월28일	75년 10월23일		76년 4월 3일	

9. 최대 폭풍우 상황

년	월	일	폭		풍		우	량
			풍	속	방	향		
1971.	9.	4	16.3m/SEC		S	E	12시00분	36.5mm
1972.	6.	9	16.7m/SEC			W	11시00분	—
1973.	4.	14	16.7m/SEC		S	SW	14시00분	11.5mm
1974.	5.	9	16.6m/SEC			SW	07시00분	—
1975.			16.5m/SEC			SW	20시00분	—

10. 최대 한발 및 최다우 상황

년	도	별	한			발			강			우		
			일	수	우	량	기	월	일	일	수	강	우	량
1971			32	—	1.21~2.21	2	155.0mm	7.17~7.18						
1972			33	—	2.13~3.16	3	456.6	8.17~8.19						
1973			68	—	1.28~4.5	2	105.4	7.29~7.30						
1974			50	—	1.1~2.19	2	127.3	7.9~9.10						
1975			55	—	1.1~2.24	7	143.8	7.28~8.3						

여 백

IV. 인 구

11. 전국 주요도시 행정구역 및 인구수

단위: 면적; km²

(1975.10.1 현재)

구 분	면 적	구 청 수	출장소수	동 수		가 구 수	인 구		
				법 정 동	행 정 동		계	남	여
1 9 7 5	4 161.242	28	32	1,988	1,328	3,420,076	16,793,980	8,377,787	8,416,193
서울특별시	627.063	11	4	468	317	1,410,748	6,889,470	3,429,218	3,460,252
부산직할시	373.236	7	7	161	154	504,018	2,454,051	1,221,503	1,232,521
대구시	178.32	5	1	111	99	276,197	1,311,078	653,220	657,858
인천시	198.32	4	2	119	75	165,402	799,982	398,278	401,704
광주시	213.35	2	2	99	58	117,413	607,058	308,552	298,506
대전시	88.22	—	4	54	45	94,107	506,703	255,053	251,650
마산시	196.97	—	2	114	39	68,768	371,937	177,242	194,695
전주시	105.71	—	—	29	33	58,325	311,432	156,633	154,795
울산시	176.66	—	4	53	31	54,445	252,639	131,666	120,973
성남시	128.51	—	2	41	18	58,000	272,329	136,503	135,826
수원시	83.67	—	—	47	18	46,645	224,177	110,667	113,510
목포시	32.84	—	—	42	26	39,236	192,927	97,894	95,033
청주시	64.96	—	—	39	21	38,743	192,734	96,094	96,640
진주시	69.63	—	—	40	23	30,045	154,676	77,727	76,949
군산시	44.74	—	—	46	21	29,396	154,485	76,852	77,633
춘천시	56.25	—	—	24	22	28,957	140,521	69,668	70,853
원주시	111.73	—	—	18	18	25,050	120,335	60,177	60,158
여수시	44.98	—	—	27	27	25,627	130,641	65,923	64,718
제주시	252.29	—	—	40	14	30,140	135,185	66,539	68,050
포항시	52.87	—	—	35	24	28,712	134,404	69,999	64,405
안양시	58.16	—	—	7	12	29,182	134,862	65,209	69,653
이리시	47.79	—	—	12	12	22,475	117,111	58,852	58,259
의정부시	72.88	—	—	11	12	23,409	108,365	52,463	55,902
순천시	87.61	—	—	33	16	17,650	108,304	55,385	52,649
충주시	89.44	—	—	25	14	20,326	105,143	53,449	51,694
경주시	189.437	—	2	39	22	22,587	108,447	54,189	54,258
진해시	63.93	—	1	56	22	21,974	103,657	52,001	51,656
안동시	44.50	—	—	36	18	20,306	95,449	49,075	46,374
천안시	78.22	—	—	29	10	18,501	96,789	47,479	49,310
강릉시	73.494	—	—	38	19	17,143	85,040	42,762	42,278
속초시	82.33	—	—	14	13	14,653	71,475	36,489	34,986
부천시	51.71	—	—	10	8	22,479	109,236	54,131	55,105
김천시	40.072	—	—	15	24	14,498	67,066	33,857	33,209
충무시	23.42	—	—	17	20	13,730	66,817	33,447	33,370
삼천포시	57.93	—	1	27	16	11,189	59,721	29,564	30,157

자료: 75년 인구 및 주택조사 결과(경제기획원)

12. 인 구 및 가 구

1975. 10. 1 현재

년도별동별	구분				가 구 수			인 구 수			인구밀도	가 구 당 평균가족수	인구비율
	계		농 가 비 농 가		계		남	여					
	계	농 가	비 농 가	계	남	여							
1 9 7 1	20,494	1,380	19,114	101,749	49,482	52,267	1,749	4.9	—				
1 9 7 2	21,169	1,363	19,806	104,515	50,841	53,674	1,797	4.9	—				
1 9 7 3	22,433	1,173	21,260	111,075	53,238	57,837	1,909	4.9	—				
1 9 7 4	24,854	1,122	23,752	121,013	58,123	62,890	2,081	4.87	100				
1 9 7 5	29,182	1,559	27,623	134,862	65,209	69,653	2,318	4.62	100				
안 양 1 동	2,303	4	2,299	11,750	5,770	5,980	2,987	5.11	9				
안 양 2 동	2,599	9	2,590	11,276	5,564	5,712	5,038	4.34	8				
안 양 3 동	3,401	75	3,326	15,136	7,631	7,505	3,572	4.45	11				
안 양 4 동	1,912	15	1,897	8,482	4,110	4,372	4,400	4.44	6				
안 양 5 동	2,692	6	2,686	11,953	5,853	6,100	3,341	4.44	9				
안 양 6 동	3,898	92	3,806	18,435	8,459	9,976	3,305	4.73	13				
비 산 동	2,649	175	2,474	12,298	6,015	6,283	2,124	4.64	9				
관 양 동	1,178	274	904	5,436	2,501	2,935	1,111	4.61	4				
평 촌 동	878	253	625	4,763	1,915	2,848	1,461	5.42	8				
호 계 동	1,350	158	1,192	6,763	3,121	3,642	1,868	5.00	5				
석 수 동	3,516	392	3,124	16,126	7,972	8,154	1,508	4.58	11				
박 달 동	2,806	106	2,700	12,375	6,230	6,145	1,473	4.41	9				

자료 : 총무과

주 : ①동 미상 남자 68인 여자 1인 포함

13. 연 령 별 계 급 별 인 구

1975.10. 1 현재

구분	총 수			0		1		2		3		
	계	남	여	남	여	남	여	남	여	남	여	
년도별												
1 9 7 3	111,075	53,238	57,837	1,175	1,155	1,155	1,055	1,518	1,442	1,683	1,617	
1 9 7 4	121,013	58,123	62,890	1,016	998	1,134	1,052	1,520	1,477	1,799	1,749	
1 9 7 5	134,862	65,209	69,658	—	—	—	—	—	—	—	—	

4		5		6		7		8		9		10	
남	여	남	여	남	여	남	여	남	여	남	여	남	여
1,622	1,499	1,527	1,435	1,443	1,310	1,306	1,246	1,275	1,131	1,246	1,152	1,286	1,255
1,847	1,693	1,691	1,550	1,543	1,467	1,459	1,294	1,361	1,303	1,308	1,171	1,290	1,174
—	—	—	—	—	—	—	—	—	—	—	—	—	—

11		12		13		14		15		16		17	
남	여	남	여	남	여	남	여	남	여	남	여	남	여
1,384	1,255	1,351	1,219	1,333	1,217	1,267	1,224	1,161	1,247	1,205	1,453	1,220	1,517
1,377	1,214	1,441	1,361	1,342	1,234	1,345	1,330	1,387	1,386	1,309	1,513	1,409	1,731
—	—	—	—	—	—	—	—	—	—	—	—	—	—

18		19		20		21~24		25~29		30~34		35~39	
남	여	남	여	남	여	남	여	남	여	남	여	남	여
1,182	1,930	1,043	2,100	1,003	1,944	2,793	4,862	5,504	5,445	5,170	4,539	4,315	3,676
1,367	2,354	1,276	2,254	1,370	2,271	3,285	5,548	5,052	6,038	5,338	4,698	4,691	4,005
—	—	—	—	—	—	—	—	—	—	—	—	—	—

40~44		45~49		50~54		55~59		60~64		65~69		70~74		75~79		80이상	
남	여	남	여	남	여	남	여	남	여	남	여	남	여	남	여	남	여
2,868	2,545	1,974	1,908	1,488	1,470	1,058	1,256	779	1,071	492	707	240	487	155	284	57	184
3,214	2,931	2,931	2,201	2,077	1,586	1,229	1,399	883	1,111	564	860	254	552	176	313	77	215
—	—	—	—	—	—	—	—	—	—	—	—	—	—	—	—	—	—

자료: 총무과

14. 국 적 별 직 업 별 외 국 인 수

1975.12.31 현재

구분 년도 및 직업별	총 수			중 국 인		미 국 인		영 국 인		일 본 인		서 독 인	
	계	남	여	남	여	남	여	남	여	남	여	남	여
1 9 7 2	171	88	83	86	79	—	2	—	—	—	—	2	2
1 9 7 3	199	100	99	93	96	1	1	—	—	3	1	3	1
1 9 7 4	144	62	82	54	71	8	10	—	—	—	—	—	1
1 9 7 5	205	103	102	92	97	3	2	—	—	5	1	3	2
상 업	61	39	22	39	22	—	—	—	—	—	—	—	—
공 업	6	6	—	—	—	—	—	—	—	5	—	1	—
농 업	—	—	—	—	—	—	—	—	—	—	—	—	—
군 속	—	—	—	—	—	—	—	—	—	—	—	—	—
자 유 업	—	—	—	—	—	—	—	—	—	—	—	—	—
학 생	63	30	33	30	33	—	—	—	—	—	—	—	—
무 직	72	26	46	23	42	1	2	—	—	—	1	2	1
종 교	3	2	1	—	—	2	—	—	—	—	—	—	1

자료: 시민과

여 백

V. 농 업

15. 경 지 면 적

단위 : ha

1975. 12. 31 현재

구 분 년도별	농가수		호 당 농가인구	경 지 면 적			호 당 경 지 면 적		
	농가수	농가인구		계	답	전	계	답	전
1972	1,363	7,972	5.8	1,334.3	777.3	557.0	0.89	0.57	0.41
1973	1,173	7,147	6.1	1,260.3	748.8	511.5	1.07	0.64	0.43
1974	1,378	8,255	6.0	1,159.8	617.8	542.0	0.84	0.45	0.39
1975	1,098.3	5,666	531.7

자료 : 농업통계사무소 안양출장소

16. 경작 규모별 농가호수 및 면적

단위 : ha

1975. 12. 31

구 분 년도별	총 수		경 종 의 농가수	10 a 미 만		10a~30a 미만		30a~50a 미만	
	호 수	면 적		호 수	면 적	호 수	면 적	호 수	면 적
1972	1,363	1,019.8	75	—	—	197	40.2	261	105.4
1973	1,173	920.8	84	15	1.2	134	46.8	275	111.3
1974	1,378	1,297.4	85	—	—	205	36.8	135	53.5
1975	—	—

구 분 년도별	50a~1ha 미만		1ha~2ha 미만		2ha~3ha 미만		3ha 이 상	
	호 수	면 적	호 수	면 적	호 수	면 적	호 수	면 적
1972	437	304	335	441	44	107.8	14	71
1973	337	241.9	265	355.6	52	119.4	11	44.6
1974	426	309.3	416	592	77	187.4	34	118.4
1975

자료 : 농업통계사무소 안양출장소

17. 연 령 별 농 가 인 구

1975. 12. 31

연령별 년도별	총 수			0 세 이 상 14 세 까 지			15세 이상 19세 까지		
	계	남	여	계	남	여	계	남	여
1972	7,972	4,076	3,896	2,301	1,216	1,085	1,419	750	669
1973	7,147	3,673	3,474	2,034	1,074	960	1,302	692	610
1974	8,255	4,414	3,841	2,540	1,414	1,126	1,552	911	641
1975

연령별 년도별	20세 이상 49세 까지			50세 이상 59세 까지			60 세 이 상		
	계	남	여	계	남	여	계	남	여
1972	2,923	1,514	1,409	763	362	401	566	234	332
1973	2,570	1,345	1,225	716	330	386	525	232	293
1974	2,796	1,403	1,393	860	428	432	507	258	249
1975

자료: 농업통계사무소 안양출장소

18. 업 태 별 농 가 호 수

1975. 12. 31

구 분 년도별	총 수	경			중			축 산		화 전	임금농업 노동	기타
		담 작	전 작	과 수	채 소	특용작물	축 산	양 잡				
1972	1,363	1,010	55	37	141	3	81	-	-	-	36	
1973	1,173	852	82	32	81	5	80	-	-	-	41	
1974	1,378	1,045	206	24	18	-	85	-	-	-	-	
1975	-	-	-	-	

자료: 농업통계사무소 안양출장소

19. 수도권계 시설별 식부 면적

단위 : ha

76. 4. 30

구분	합	수리안전답		수리불안전답	
		토지개량조합답	일반답	산안전답	친수답
1972	710.1	355.6	274.1	59.3	21.1
1973	630.5	333.2	152.3	104.2	40.3
1974	571.6	313.2	131.3	86.8	40.3
1975	525.4	287	111.3	86.8	40.3

자료 : 산업과

20. 미곡 생산량

단위 면적 : ha
10a당 : kg
생산량 : %

1975. 12. 31

구분	합			수도			육도		
	면적	10a당 수량	생산량	면적	10a당 수량	생산량	면적	10a당 수량	생산량
1972	715.5	330	2,358.1	715.5	330	2,358.1	—	—	—
1973	626.4	344	2,153.7	625.3	344	2,151.1	1.1	236	2.6
1974	573.3	345	1,975.9	571.6	345	1,972.6	1.7	194	3.3
1975	582.9	403	2,351.1	550.5	416	2,290.1	32.4	188	61.0

자료 : 농업통계사무소 안양출장소

21. 맥류 생산량

단위 면적 : ha
10a당 : kg
생산량 : %

1975. 12. 31

구분	합			대맥			소맥			과맥			호맥		
	면적	10a당 수량	생산량	면적	10a당 수량	생산량	면적	10a당 수량	생산량	면적	10a당 수량	생산량	면적	10a당 수량	생산량
1972	48.9	228	111.4	10.5	249.5	26.2	9.7	267	25.9	28.5	206	58.7	0.2	300	0.6
1973	58.5	209	122.5	29.9	223	66.7	6.5	254	16.5	19.8	177	35.1	2.3	183	4.2
1974	53.5	201	107.3	45.3	202	91.4	8.2	194	15.9	—	—	—	—	—	—
1975	44.3	198	87.5	39.6	202	79.8	2.9	221	6.4	—	—	—	1.8	72	1.1

자료 : 농업통계사무소 안양출장소

면적 : ha
 단위 10a당 : kg
 생산량 : t

22. 두 류 생 산 량

구 분 년도별	총 수			대 두			소 두		
	면 적	10a당 수량	생산량	면 적	10a당 수량	생산량	면 적	10a당 수량	생산량
1972	23.8	69	16.5	22.0	70	15.4	1.0	69	0.7
1973	32.9	70	22.966	27.9	71	19.77	3.2	69	2.216
1974	95.1	63	60.1	86.4	84	55.2	6.2	53	3.3
1975	148.2	63	94.1	142.5	63	90.2	3.3	74	2.4

구 분 년도별	녹 두			완 두			낙 화 생			기 타		
	면 적	10a 당 수 량	생산량	면 적	10a 당 수 량	생산량	면 적	10a 당 수 량	생산량	면 적	10a 당 수 량	생산량
1972	0.6	58	0.3	—	—	—	—	—	—	0.2	56	0.1
1973	1.0	54	0.535	0.5	55	0.273	0.2	59	0.117	0.1	55	0.055
1974	1.3	64	0.8	0.5	60	0.3	0.1	67	0.1	0.6	61	0.4
1975	1.4	63	0.8	0.6	60	0.4	0.1	67	0.1	0.3	60	0.2

자료 : 농업통계사무소 안양출장소

면적 : ha
 단위 10a당 : kg
 생산량 : %

23. 잡 곡 생 산 량

구 분 년도별	합 계			조			수 수			옥 수 수			모 밀		
	면 적	10a당 수 량	생산량	면 적	10a당 수 량	생산량	면 적	10a당 수 량	생산량	면 적	10a당 수 량	생산량	면 적	10a당 수 량	생산량
1972	3.2	73	2.338	—	—	—	1.8	76	1.368	1.3	70	0.91	0.1	60	0.06
1973	3.0	73	2.18	0.2	64	0.128	1.6	75	1.192	1.2	72	0.86	—	—	—
1974	2.9	52	1.5	—	—	—	1.2	52	0.6	1.7	54	0.9	—	—	—
1975	2.6	56	1.5	—	—	—	1.0	57	0.6	1.6	55	0.9	—	—	—

자료 : 농업통계사무소 안양출장소

24. 서 류 생 산 량(생서)

단위 면적 : ha
10a당 : kg
생산량 : %

구 분 년도별	합 계			감 자			고 구 마		
	면 적	10a당 수량	생산량	면 적	10a당 수량	생산량	면 적	10a당 수량	생산량
1 9 7 2	19.6	1,610	315.1	14	1,375	192.6	5.6	2,196	123
1 9 7 3	17.9	1,436	244.1	12.3	1,134	139.5	4.7	2,226	104.6
1 9 7 4	39.6	275	109.0	35.4	250	88.4	4.2	490	20.6
1 9 7 5	50.1	1,641	822.1	36.9	1,537	567.0	13.2	1,933	255.1

자료 : 농업통계사무소 안양출장소

25. 퇴 비 생 산 량

단위 : %

구 분 년도및동별	계			하 계			동 계		
	계 획	실 적	비 율	계 획	실 적	비 율	계 획	실 적	비 율
1 9 7 3	10,774	10,774	100	9,397	9,397	100	1,350	1,350	100
1 9 7 4	14,823	15,250	103	13,300	13,700	103	1,523	1,550	102
1 9 7 5	18,600	18,948	102	14,900	15,056	101	3,700	3,892	105
안양 1 동	—	—	—	—	—	—	—	—	—
" 2 "	290	251	87	232	201	86	58	50	86
" 3 "	532	522	98	426	412	96	106	110	104
" 4 "	—	—	—	—	—	—	—	—	—
" 5 "	—	—	—	—	—	—	—	—	—
" 6 "	1,657	1,597	96	1,326	1,284	96	331	313	95
비 산 동	2,229	2,390	107	1,783	1,820	102	446	570	128
관 양 동	4,245	4,369	103	3,406	3,415	100	839	954	114
평 촌 동	2,819	2,848	101	2,265	2,248	99	554	600	108
호 계 동	2,159	2,184	101	1,727	1,741	101	432	443	103
석 수 동	2,523	2,505	99	2,018	2,120	105	505	385	76
박 달 동	2,146	2,282	106	1,717	1,815	105	429	467	109

자료 : 산업과

26. 비 료 공 급 상 황

단위 : kg

구분	계 획 량				공 급 량				비 율
	계	질 소	인 산	가 리	계	질 소	인 산	가 리	
년도및동별									
1 9 7 3	446,700	258,100	98,200	90,400	446,700	258,100	98,200	90,400	100
1 9 7 4	760,000	421,000	206,000	138,000	760,000	421,000	201,000	138,000	100
1 9 7 5	761,588	423,655	196,550	141,383	578,581	344,301	123,668	119,612	75
안 양 1 동	4,681	2,618	1,168	895	3,084	1,496	780	808	65
" 2 "	9,956	5,526	2,618	1,812	5,699	3,476	1,073	1,150	57
" 3 "	14,094	7,303	3,825	2,966	12,566	6,919	2,740	2,907	89
" 4 "	159	93	38	28	1,916	802	388	726	1,205
" 5 "	5,660	3,173	1,349	1,138	5,460	2,919	1,224	1,317	96
" 6 "	87,001	50,826	21,450	14,725	82,675	43,832	20,855	17,988	95
비 산 동	153,136	86,309	39,762	27,065	98,432	59,857	20,895	17,680	64
관 양 동	178,524	97,952	45,899	34,673	109,196	68,230	21,885	19,081	61
평 촌 동	150,896	84,514	38,836	27,546	130,795	80,139	26,159	24,497	86
호 계 동	64,354	35,386	17,031	11,937	57,529	37,236	11,316	8,977	89
석 수 동	41,565	21,807	11,036	8,722	41,838	23,657	9,420	8,761	100
박 달 동	51,562	28,148	13,538	9,876	29,391	15,738	6,933	6,720	57

자료 : 산업과

27. 하 곡 수 매 실 적

단위: 석

구분 년도및동년	총 계			일 반 매 상			양 비 교 환			과년도 미회 수곡		
	목 표	실 적	비 율	목 표	실 적	비 율	목 표	실 적	비 율	목 표	실 적	비 율
1 9 7 4	180	216	120	180	216	120	—	—	—	—	—	—
1 9 7 5	220	250	114	220	250	114	—	—	—	—	—	—
안 양 1동	—	—	—	—	—	—	—	—	—	—	—	—
" 2"	—	—	—	—	—	—	—	—	—	—	—	—
" 3"	9	8	89	9	8	89	—	—	—	—	—	—
" 4"	—	—	—	—	—	—	—	—	—	—	—	—
" 5"	—	—	—	—	—	—	—	—	—	—	—	—
" 6"	12	12	100	12	12	100	—	—	—	—	—	—
비 산 동	54	59	109	54	59	109	—	—	—	—	—	—
관 양 동	71	77	108	71	77	108	—	—	—	—	—	—
평 촌 동	45	62	138	45	62	138	—	—	—	—	—	—
호 계 동	8	10	125	8	10	125	—	—	—	—	—	—
석 수 동	3	3	100	3	3	100	—	—	—	—	—	—
박 달 동	18	15	83	18	15	83	—	—	—	—	—	—

28. 추 곡 수 매 실 적

단위:석

구 분 년도및동별	총 계			일반 매상			양비 교환			농 지 세			과 년 도 미 회 수 곡		
	목표	실적	비율	목표	실적	비율	목표	실적	비율	목표	실적	비율	목표	실적	비율
1 9 7 3	1,873.171	1,726.17	92	1,368	1,221	89	34	34	100	471.17	471.17	100	—	—	—
1 9 7 4	1,010	1,028	101.9	882	886	100.7	21	9	38.1	107	133	124.3	—	—	—
1 9 7 5	2,400	1,745	72.7	2,300	1,546	67	57	57	100	100	184	184	—	—	—
안 양 1 동	—	—	—	—	—	—	—	—	—	—	—	—	—	—	—
안 양 2 동	12	14	117	12	14	117	—	—	—	—	—	—	—	—	—
" 3 "	55	49	89	53	42	79	5	5	100	2	6	300	—	—	—
" 4 "	—	—	—	—	—	—	—	—	—	—	—	—	—	—	—
" 5 "	3	4	133	1	2	200	—	—	—	2	2	100	—	—	—
" 6 "	78	90	115	74	84	114	—	—	—	4	6	150	—	—	—
비 산 동	316	314	99	300	272	91	19	19	100	16	37	231	—	—	—
관 양 동	632	459	73	607	421	70	—	—	—	25	38	152	—	—	—
평 촌 동	544	309	82	521	254	49	2	2	100	23	54	235	—	—	—
호 계 동	453	344	76	428	308	71	—	—	—	25	36	144	—	—	—
석 수 동	39	11	28	38	10	26	—	—	—	1	1	100	—	—	—
박 달 동	268	151	56	266	109	52	31	31	100	2	4	200	—	—	—

29. 양 곡 도 정 공 장 현 황

구 분	구 분	소 재 지 별							
		계	안양 동	비 산 동	관 양 동	평 촌 동	호 계 동	석 수 동	박 달 동
1 9 7 3	임 도 정	9	—	1	3	2	1	1	1
	정 부 도 정	2	2	—	—	—	—	—	—
1 9 7 4	임 도 정	9	—	1	3	2	1	1	1
	정 부 도 정	2	2	—	—	—	—	—	—
1 9 7 5	임 도 정	9	—	1	3	2	1	1	1
	정 부 도 정	2	2	—	—	—	—	—	—

자료 : 산업과

30. 정 부 관 리 양 곡 보 관 현 황

구 분	총 수		농 협		통 운		개 인	
	개 소	동 수	개 소	동 수	개 소	동 수	개 소	동 수
1 9 7 3	5	5	3	3	—	—	2	2
1 9 7 4	5	5	3	3	—	—	2	2
1 9 7 5	7	7	5	5	—	—	2	2

자료 : 산업과

31. 농 지 개 량 조 합 현 황

단위 : ha

구 분	조 합 수		몽 리 면 적				조 합 원 수
	계	지 구 수	계	동	부 락	몽 리 면 적	
1 9 7 3	22	22	27	5	22	348.9	532
1 9 7 4	22	22	27	5	22	348.9	619
1 9 7 5	22	22	27	5	22	348.9	619

자료 : 홍안 농지 개량조합

32. 각종 시범 단지 설치 현황

단위 : kg

구분	개 소 수	면 적	생 산 량 (10 a)		비 율
			전 시 구	대 비 구	
전시포명					
1 9 7 3	개소 18	ha ...	413.5	383.5	112
1 9 7 4	3	5.2	—	—	—
1 9 7 5	8	21.0	—	—	—
유신 시범 단지	1	3.0	528.1	485.1	109
조생통일시범단지	2	6.8	449.5	387.5	116
통일 시범 단지	1	5.0	513	472.1	109
백류 시범 단지	1	5.0	275	228	120
콩 시범 단지	1	1.0	190.7	163.6	115
고 추 시범 포	1	0.1	215	150	140
배 추 시범 포	1	0.1	3,200	2,500	178

자료 : 농촌지도소

33. 농업 협동 조합 설립 상황

단위 : 천원

구분	설 립 상 황			
	등 기 별	조 합 원 수 유자격 지수	조 합 원 수	조 합 출 자 금 좌 수 금 액
년 별				
1 9 7 5		1,195	1,402	43,482
안양 단위 농업 협동 조합	합 병 등 기	1,000	1,000	32,754
원 예 조 합	법 인 등 기	135	352	8,673
축 산 조 합	법 인 등 기	60	50	2,055

자료 : 작조합

34. 농사 개량 구락부 조직 현황

구분 구락부명	소재지		부원수	조직년월일
	동	부락		
1 9 7 3	6	16	259	—
1 9 7 4	6	16	268	—
1 9 7 5	6	16	248	—
양지 농사 개량구락부	비 산 동	내 빈 산	15	72. 1.15
운곡 "	"	운 곡	16	73. 1.15
매곡 "	"	매 곡	12	73. 1.15
중촌 "	관 양 동	중 촌	21	73. 1.15
마분 "	"	마 분	16	73. 1.15
수촌 "	"	수 촌	23	70. 1. 5
부림 "	"	부 림	16	73.12.10
민백 "	평 촌 동	민 백	10	72. 2.11
갈산 "	"	갈 산	14	73. 1.19
내촌 "	호 계 동	내 촌	16	70. 1.20
방축 "	"	방 축	12	72. 2. 1
신기 "	"	신 기	12	70. 1.10
덕현 "	"	덕 현	18	73. 1.12
군포 "	"	군 포	14	72. 1.30
충훈 "	석 수 동	충 훈	17	73. 2.10
호연 "	박 달 동	호 연	16	73. 1.20

자료: 농촌지도소

35. 생활 개선 구락부 조직 현황

구락부명	구분		소 제 지		부 원 수	조 직 년 월 일
	동	부 락				
1 9 7 3		7		10	195	
1 9 7 4		7		10	231	
1 9 7 5		7		20	518	
운곡 생활 개선구락부	비 산 동	운 곡			29	73. 7. 15
매곡 "	"	매 곡			26	73. 8. 15
수촌 "	관 양 동	수 촌			18	73. 7. 30
마분 "	"	마 분			40	75. 1. 15
중촌 "	"	중 촌			31	74. 1. 30
부림 "	"	부 림			25	73. 7. 17
간촌 "	"	간 촌			25	75. 1. 30
동편 "	"	동 편			34	73. 10. 15
문화 "	평 촌 동	벌 말			40	75. 1. 10
귀인 "	"	귀 인			19	74. 1. 25
신촌 "	"	신 촌			23	74. 2. 20
덕현 "	호 계 동	덕 현			28	74. 3. 20
내촌 "	"	내 촌			26	74. 2. 15
방축 "	"	방 축			17	75. 1. 20
신기 "	"	신 기			23	74. 1. 20
중훈 "	석 수 동	중 훈			23	73. 7. 30
필동 "	박 달 동	필 동			24	74. 3. 15
삼봉 "	"	삼 봉			25	74. 1. 25
호현 "	"	호 현			30	75. 3. 25
새마을 "	안 양 6 동	명 학 동			12	73. 7. 20

자료: 농촌지도소

36. 4-H 구락부 조직 현황

구분 구락부명	소재지		부원수			조직년월일
	동	부락	계	남	여	
1973	7	20	570	442	128	
1974	6	8	263	186	77	
1975	6	8	245	168	77	
운곡 4-H 구락부	비산동	운곡	46	32	14	70. 7. 10
매곡 "	"	매곡	35	21	14	70. 4. 23
동편 "	관양동	동편	35	21	14	60. 1. 15
문화 "	평촌동	벌말	21	15	6	58. 6. 10
신기 "	호계동	신기	16	7	7	74. 7. 15
방축 "	"	방축	30	22	8	72. 8. 27
충훈 "	석수동	충훈	35	28	7	68. 10. 2
호현 "	박달동	호현	27	20	7	65. 8. 7

자료: 농촌지도소

VI. 축 산

37. 유 축 농 가

구 분 년도 및 동별	합 계		한 우		젖 소		돼 지		닭	
	유 농가수	마리수	호 수	마리수	호 수	마리수	호 수	마리수	호 수	마리수
1 9 7 2	675	34,873	229	239	47	359	308	896	54	33,082
1 9 7 3	923	47,274	233	276	62	489	467	2,405	109	41,606
1 9 7 4	1,482	48,802	324	404	74	79	606	4,096	130	35,910
1 9 7 5	1,236	30,232	325	358	85	994	310	2,936	284	24,442
안 양 1 동	9	28	—	—	—	—	—	—	6	18
안 양 2 동	15	109	3	5	—	—	7	69	1	20
안 양 3 동	114	2,121	7	9	14	153	23	300	15	1,320
안 양 4 동	—	—	—	—	—	—	—	—	—	—
안 양 5 동	8	35	—	—	—	—	—	—	—	—
안 양 6 동	96	3,599	39	39	6	36	43	471	3	3,000
비 산 동	204	4,060	74	76	5	82	44	304	65	3,480
관 양 동	186	3,394	72	92	8	83	51	436	22	2,675
평 촌 동	253	5,236	67	69	9	98	38	402	101	4,516
호 계 동	88	446	27	28	5	24	28	180	13	141
석 수 동	112	4,250	17	22	29	413	39	413	2	3,300
박 달 동	148	6,954	19	18	9	105	37	361	56	5,960

자료 : 산업과

가 측 현 황

오 리		산 양		칠 변 조		거 위		말		토 끼		양 봉	
호수	마리수	호수	마리수	호수	마리수	호수	마리수	호수	마리수	호수	마리수	호수	통
—	—	2	30	3	7	—	—	—	—	31	304	1	10
4	1,532	2	261	5	9	3	6	1	1	36	619	1	70
13	220	13	22	11	28	5	13	7	7	77	1,354	6	24
20	424	10	11	12	32	10	23	16	16	155	954	8	42
1	4	—	—	—	—	—	—	—	—	2	6	—	—
2	9	—	—	—	—	—	—	—	—	2	6	—	—
7	89	—	—	1	4	4	7	3	3	40	236	—	—
—	—	—	—	—	—	—	—	—	—	—	—	—	—
2	2	—	—	2	7	—	—	1	1	3	25	—	—
—	—	—	—	1	1	—	—	2	2	2	50	—	—
1	11	1	2	2	3	4	12	—	—	8	90	—	—
2	3	—	—	1	2	—	—	—	—	30	99	—	—
1	20	—	—	—	—	—	—	2	2	35	129	—	—
2	2	—	—	1	2	1	2	—	—	10	47	1	20
1	6	4	4	3	8	—	—	3	3	8	61	6	20
1	278	5	5	1	5	1	2	5	5	13	205	1	2

38. 가축전염병 예방주사 실시상황

단위 : 두, 수

구 분 년도 및 동별	탄저병	돈 코레라			돈단독	돈뇌염	뉴 켓 술			추백리 검 색	계두예 방접종	광견병
		계	춘 계	추 계			계	B I	사 독			
1 9 7 2	—	1,337	—	—	—	—	12,990	12,990	—	—	—	1,670
1 9 7 3	197	2,092	996	1,096	—	—	8,843	4,855	3,993	—	—	3,940
1 9 7 4	540	7,864	2,428	5,436	—	300	254,092	160,124	93,968	26,997	25,263	6,560
1 9 7 5	507	4,831	2,518	2,313	—	193	19,577	—	19,577	—	—	6,330
안 양 1 동	—	—	—	—	—	—	—	—	—	—	—	200
안 양 2 동	—	115	68	47	—	—	—	—	—	—	—	520
안 양 3 동	40	718	375	343	—	—	—	—	—	—	—	700
안 양 4 동	—	—	—	—	—	—	—	—	—	—	—	590
안 양 5 동	—	—	—	—	—	—	—	—	—	—	—	470
안 양 6 동	74	770	382	388	—	58	2,759	—	2,759	—	—	920
비 산 동	98	609	274	335	—	40	3,830	—	3,830	—	—	740
관 양 동	90	580	301	279	—	37	3,958	—	3,958	—	—	290
평 촌 동	95	297	102	195	—	—	1,470	—	1,470	—	—	140
호 계 동	39	692	402	290	—	58	1,830	—	1,830	—	—	390
석 수 동	25	589	350	239	—	—	1,180	—	1,180	—	—	800
박 달 동	46	461	264	197	—	—	4,550	—	4,550	—	—	530

자료 : 산업과

39. 수 의 사 분 포 상 황

구분 년도 및 동별	성 별			면허증종류별			직 업 별						
	계	남	여	계	유	무	계	행정	연구	공의	개업	학교	기타
1972	64	64	—	64	64	—	64	2	54	—	7	—	1
1973	55	55	—	55	55	—	55	2	47	—	6	—	—
1974	47	47	—	47	47	—	47	—	41	—	6	—	—
1975	34	34	—	34	34	—	34	1	28	1	4	—	—
안양 1동	2	2	—	2	2	—	2	—	—	—	2	—	—
안양 2동	—	—	—	—	—	—	—	—	—	—	—	1	—
안양 3동	1	1	—	1	1	—	1	—	—	—	1	4	—
안양 4동	1	1	—	1	1	—	1	—	—	1	—	—	—
안양 5동	7	7	—	7	7	—	7	1	5	—	1	—	—
안양 6동	20	20	—	20	20	—	20	—	20	—	—	—	—
비산동	—	—	—	—	—	—	—	—	—	—	—	—	—
관양동	—	—	—	—	—	—	—	—	—	—	—	—	—
평촌동	1	1	—	1	1	—	1	—	1	—	—	—	—
호계동	—	—	—	—	—	—	—	—	—	—	—	—	—
석수동	2	2	—	2	2	—	2	—	2	—	—	—	—
박달동	—	—	—	—	—	—	—	—	—	—	—	—	—

자료: 산업과

40. 가족질병진료상황

구분	진료 총두수	진료두수			병류별두수								
		치료	폐사	완치	소화기	호흡기	생식기	운동기	비뇨기	외상	순환기	기타	
1973	4,025	4,025	267	3,758	1,597	1,636	127	258	—	400	7	—	
1974	5,669	5,669	649	5,020	2,122	1,271	1,617	111	67	106	282	93	
1975	5,201	5,201	234	4,967	1,950	1,253	1,220	83	156	267	199	73	
유우	2,632	2,632	87	2,545	685	402	1,143	51	120	114	111	6	
한우	291	291	8	283	180	51	11	3	2	18	18	8	
폐지	623	623	34	589	267	216	27	9	14	41	29	20	
사슴	2	2	—	2	2	—	—	—	—	—	—	—	
닭	7	7	3	4	3	2	—	—	—	2	—	—	
토끼	1	1	—	1	1	—	—	—	—	—	—	—	
개	1,608	1,608	99	1,509	784	580	39	20	20	87	41	37	
고양이	20	20	3	17	14	2	—	—	—	2	—	2	
말	11	11	—	11	9	—	—	—	—	2	—	—	
염소	2	2	—	2	2	—	—	—	—	—	—	—	
산양	4	4	—	4	3	—	—	—	—	1	—	—	

자료: 산업과

41. 도 축 현 황

단위 : 육량 : kg

구 분	소						돼			
	우			송			돼		지	
	두	수	육량	두	수	육량	두	수	육량	
1973		81	32,400	1,033		413,200		4,760		397,435
1974		211	42,200	1,528		305,600		4,863		340,410
1975		2,161	432,200	3,184		636,800		9,624		673,680
1월		20	4,000	136		27,200		658		46,060
2 "		15	3,000	191		38,200		862		60,340
3 "		21	4,200	127		25,400		550		38,500
4 "		10	2,000	115		23,000		2,063		144,410
5 "		15	3,000	86		17,200		418		29,260
6 "		47	9,400	185		37,000		548		38,360
7 "		67	13,400	242		48,400		425		29,750
8 "		159	31,800	397		79,400		731		51,170
9 "		324	64,800	543		108,600		564		39,480
10 "		343	68,600	448		89,600		985		68,950
11 "		870	174,000	457		91,400		1,016		71,120
12 "		270	54,000	257		51,400		804		56,280

자료 ; 산업과

여 백

Ⅶ. 임 야

42. 소유별 임야면적

단위: ha

구분 년별및동별	총 수	국 유 립		공 유 립		사 찰 립		시 유 립	
1 9 7 3	3,377		911		—		62		2,404
1 9 7 4	3,377		911		—		62		2,404
1 9 7 5	3,377		911		—		62		2,404
안 양 1 동	—		—		—		—		—
2 동	—		—		—		—		—
3 동	888.88		104.74		—		—		784.14
4 동	—		—		—		—		—
5 동	—		—		—		—		—
6 동	—		—		—		—		—
비 산 동	640.88		268.88		—		—		372.00
관 양 동	215.20		—		—		—		215.50
평 촌 동	50.20		—		—		—		50.20
호 계 동	109.84		—		—		—		109.84
석 수 동	979.65		237.41		—		62		644.24
박 달 동	492.05		263.97		—		—		228.08

자료: 녹지과

43. 임상별 임야면적

단위: ha

구분 년별	총 수	임 목 지				무 임 목 적						
		계	침엽수	활엽수	혼효림	계	미임목지	전경	면수	종지	사방지	계 지
1 9 7 3	3,377	2,812	1,866	725	221	565	266	—	94	170	35	
1 9 7 4	3,375	2,775	1,710	844	221	602	256	—	94	170	82	
1 9 7 5	3,375	2,775	1,710	844	221	602	256	—	94	170	82	

자료: 녹지과

44. 조 립 사 업 실 적

단위 : ha

년별	구분 조 립 구 분	계 획 면 적		조 립 면 적		조 립 본 수	사 업 효 과
1 9 7 3	일 반 조 립	154	154	415,000	—		—
	새 마 을 조 립	—	—	—	—		—
1 9 7 4	일 반 조 립	43,00	43,00			국토녹화 임업	
	새 마 을 조 립	39,95	39,95			— 마을 녹화 기반 조성 소득 증대	
1 9 7 5	일 반 조 립	82,95	82,95	336,600		국토 녹화 임업 기반 조성	

자료 : 녹 지 과

45. 임 산 액 표

단위 : 천원

년도별	구분 단 위	수 량			금 액		
		계	국 유 립	민 유 립	계	국 유 립	민 유 립
1 9 7 3	m ³	97	—	97	1,164	—	1,164
	1/2	43,136	—	43,136	—	—	—
1 9 7 4	m ³	10	—	10	—	—	—
	1/2	46,581	—	46,581	171,268	—	171,268
1 9 7 5	m ³	29,696	29,670	26	78,070	77,290	—
	1/2	15,375	—	15,375	122,538	—	122,538
용 재	m ³	26	—	26	780	—	780
죽 재	—	—	—	—	—	—	—
연 료	1/2	154	—	154	770	—	770
퇴 비 연 료	''	12,500	—	12,500	100,000	—	100,00
사 료	''	2,721	—	2,721	21,768	—	21,768
토 석 류	m ³	29,670	29,670	—	77,290	77,290	—
녹 비	—	—	—	—	—	—	—

자료 : 녹 지 과

46. 제 재 실적

구분 년도 및 공장별	공장 수	(대) 기 계	(HP) 동 력	종 업 원 수			생 산 실 적			
				(인) 계	생 노 동 자	산 자 사 노 동 자	(m ³) 계	각 재	판 재	상자재
1 9 7 3	4	6	130	37	30	7	1,390	976 ^{m³}	314 ^{m³}	100 ^{m³}
1 9 7 4	5	8	165	44	36	8	2,225	1,521	664	40
1 9 7 5	5	8	165	44	36	8	1,260	1,217	39	4
광창제재소	1	1	20	8	7	1	32	32	—	—
문화제재소	1	1	30	8	6	2	127	93	34	—
신흥제재소	1	2	40	13	11	2	738	738	—	—
동남아북재공사	1	2	40	9	7	2	320	320	—	—
남양제재소	1	2	35	6	5	1	43	34	5	4

자료: 녹지과

47. 임산 연료 수급 실적

단위: %

구분 년별 및 동별	계	농 수 산 물	임 산 연 료				
			소 계	연 료 량	치 수	지업 및 시초	부 차 원
1 9 7 3	1,465	1,006	459	—	262,5	42.5	154
1 9 7 4	137	—	137	—	40	97	—
1 9 7 5	154	—	154	28	111	15	—
안 양 1 동	50	—	50	—	46	4	—
안 양 2 동	—	—	—	—	—	—	—
안 양 3 동	—	—	—	—	—	—	—
안 양 4 동	—	—	—	—	—	—	—
안 양 5 동	—	—	—	—	—	—	—
안 양 6 동	—	—	—	—	—	—	—
비 산 동	51	—	51	28	23	—	—
판 양 동	—	—	—	—	—	—	—
평 촌 동	—	—	—	—	—	—	—
호 계 동	—	—	—	—	—	—	—
석 수 동	40	—	40	—	29	11	—
박 달 동	2	—	2	—	2	—	—

자료: 녹지과

VIII. 건 설

48. 건축 허가 실태

단위: m²

구분 년별 및 월별	신 축 허 가			개 축 증 축 수 리 허 가		
	동 수	허가건축연면적	대 지 면 적	동 수	허가건축연면적	대 지 면 적
1 9 7 3	660	99,777.33	399,108.84	168	99,959.39	265,714.34
1 9 7 4	999	132,636.53	95,811.22	166	47,506.5	148,486.50
1 9 7 5	1,080	203,724.63	428,687.1	134	6,894.99	25,926.13
1 월	29	2,148	4,152	—	—	—
2 월	29	2,052.70	6,803.4	5	305	670
3 월	151	10,464.30	37,165	13	751.8	1,370.4
4 월	129	8,819.73	19,040.40	17	1,178.2	4,097
5 월	110	13,073.50	17,740.30	11	356.73	1,458.6
6 월	82	9,618.60	44,247.70	10	914	4,125
7 월	111	53,058	126,482.2	8	158.4	1,872
8 월	93	20,869.2	49,104	14	980	2,084.6
9 월	91	13,049.4	22,386	14	566.16	3,444
1 0 월	128	60,544	82,432	22	448.8	3,660.83
1 1 월	81	6,163	12,174.3	11	1,001	2,156
1 2 월	46	3,413.2	6,959.8	9	234.9	987.7

자료: 전 설 과

49. 하 천 현 황

단위 : km

구분 하천별	하 천 명	연 장	기 성 제	미 개 수	
				측 제	호 안
계		30.4	48.5	12.2	11.2
지방 하천	안 양 천	2.4	1.5	3.3	2.5
준용 하천	소 계	28.0	47.0	8.9	8.7
	안 양 천	5.8	9.1	2.5	1.8
	학 의 천	4.5	5.4	3.6	3.6
	산 막 천	3.0	5.7	0.3	1.5
	내 손 천	3.5	5.7	1.3	0.8
	호 계 천	3.2	5.1	1.2	1.0
	수 암 천	3.5	7.0	—	—
	삼 성 천	4.5	9.0	—	—

자료 : 건 설 과

50. 교 량 현 황

단위 : m

구 분	교 량		압 기	
	개 소	연 장	개 소	연 장
1 9 7 4	24	731.9	16	273
1 9 7 5	24	731.9	16	273
국 도	4	140	10	250
지 방 도	7	236.3	3	13
시 도	13	355.6	3	10

자료 : 건 설 과

51. 도 로 현 황

단위 : km

구분 년별	총 계			국 도			지 방 도			시 도			산 업 도 로		
	계	포장도	사리도	계	포장도	사리도	계	포장도	사리도	계	포장도	사리도	계	포장도	사리도
1 9 7 3	41.36	21.43	19.93	8.87	8.87	—	7.49	0.73	6.76	14.9	1.73	13.17	10.1	10.1	—
1 9 7 4	112.14	25.94	86.2	10.1	10.1	—	7.49	0.73	6.76	14.9	1.73	13.17	—	—	—
1 9 7 5	173.39	33.37	140.02	10.1	10.1	—	7.40	1.00	6.40	155.89	22.27	133.62	—	—	—

자료 : 건 설 과

52. 도로 공사 실시 상황

단위: 연장 km
금액 천원

년도별	구분 연												
	총 수				신 설				보 수				
	계	국도	지방도	시 도	산업도로	국 도	지방도	시 도	산업도로	국 도	지방도	시 도	산업도로
1 9 7 3	10.1	—	—	—	10.1	—	—	—	10.1	—	—	—	—
1 9 7 4	10.1	—	—	—	10.1	—	—	—	10.1	—	—	—	—
1 9 7 5	18,93	—	0.41	8.42	10.1	—	—	0.06	10.1	—	0.41	8.3	—

장				공 사										
포		장		총 액				재 월 별			공 사 별			
국 도	지방도	시 도	산업도로	계	국 도	지방도	시 도	산업도로	국 비	도 비	시 비	실 설	보 수	포 장
—	—	—	10.1	—	—	—	—	—	—	—	—	—	—	—
—	—	—	10.1	—	—	—	—	—	—	—	—	—	—	—
—	—	0.06	10.1	3,034	—	410	2,624	—	—	—	3,034	627	2,407	—

자료: 전 설 과

53. 상 수 도 시 설 현 황

년도	수 관 연 장 (m)	급 수 량 (%일)	급 수 호 수	급 수 전 수			
				총 수	전 용 전	공 용 전	사설소화전
				1 9 7 3	11,249	560	1,965
1 9 7 4	23,427	4,997	5,674	2,717	2,660	56	1
1 9 7 5	25,587	5,700	8,137	4,331	4,329	—	2

자료: 전 설 과

54. 상 수 도 급 수 상 황

단위: 천원

년도	급수구역내의인	현 황		공 사 비		
		급 수 호 수	급 수 인 구	계	보 조 비	지 방 비
		1 9 7 3	75,000	1,965	12,000	284,499
1 9 7 4	80,000	5,674	39,720	50,400	—	50,400
1 9 7 5	116,242	8,137	56,964	49,568	—	49,568

자료: 전 설 과

IX. 운 수

55. 차 량 분 포 상 황

단위 : 대

구 분	총 수	좌 및 소형차	빠 스	합 승	승 용	화 물
년도및차종별						
1 9 7 2	540	30	34	2	154	320
1 9 7 3	594	33	36	4	162	359
1 9 7 4	656	151	53	1	183	268
1 9 7 5	770	66	72	3	184	445
관 용 차	28	7	1	1	6	13
자 가 용	345	55	25	2	79	184
영 업 용	397	4	46	-	99	248

자료 : 재무과

56. 철 도 수 송 실 적

구 분	승차 인원	하차 인원	여객 수입	화물 수입	수소화물수입	발 송		도 착	
						수화물	소화물	수화물	소화물
년도및월별									
1 9 7 4	명 860,949	명 934,297	원 109,565,590	개 13,594,207	원 7,523,640	-	개 42,769	-	개 41,299
1 9 7 5	1,854,496	2,326,083	212,453,400	24,222,429	8,303,450	-	65,319	-	62,003
1월	128,667	144,607	14,578,240	953,633	554,190	-	3,028	-	2,585
2"	124,422	151,361	14,209,440	1,712,490	564,450	-	4,019	-	3,831
3"	158,742	152,682	14,450,170	2,471,360	574,710	-	3,390	-	3,582
4"	157,497	187,050	14,589,420	1,616,556	531,640	-	2,943	-	2,873
5"	145,436	201,367	15,344,300	1,837,547	633,750	-	3,490	-	2,663
6"	155,855	217,458	13,890,320	1,837,548	587,600	-	3,379	-	2,196
7"	140,185	230,724	18,064,930	1,353,214	769,550	-	3,472	-	2,523
8"	186,579	204,519	23,293,530	1,665,873	715,050	-	3,596	-	3,135
9"	161,271	214,555	20,741,170	2,111,364	779,750	-	3,713	-	2,636
10"	167,304	248,837	20,043,650	2,859,981	901,570	-	4,185	-	3,589
11"	167,304	182,948	20,544,580	2,976,961	887,820	-	26,221	-	27,801
12"	161,031	189,975	22,703,650	2,825,902	803,370	-	38,813	-	4,589

자료 : 안양역

X. 전 력

57. 전력 수용 상황(가구별)

구분	계			전 등			소 동 력		대 동 력	
	호 수	등 수	수 요 량	호 수	전 등	가로등	호 수	수 용 량	호 수	수 용 량
1973	15,820	—	KWH 24,882,322	15,306	81,694	KWH 413	492	KWH 7,221,726	22	KWH 16,624,747
1974	18,359	—	315,918,228	17,656	1,119,204	12,300	664	75,652,330	39	228,154,009
1975	20,217	—	33,488,875	19,351	1,344,303	12,200	819	5,481,783	47	26,650,589

자료 : 한전안양출장소

58. 전력 수용 상황(용도별)

구분	계	일 반 주 택	상업 및 산업용	관 공 용	농 업 용	기 타
1973	KWH 24,882,322	KWH 1,035,849	KWH 23,784,468	KWH 39,846	KWH 22,159	KWH —
1974	315,918,228	11,000,940	302,076,716	2,559,445	281,127	—
1975	33,488,875	1,255,435	31,915	296,023	21,474	—

자료 : 한전안양출장소

59. 전 기 가 설 상 황

구분	전 력 수 용 자			수 용 전 력			전 화 율	보 급 율
	가 구 수	전 등	동 력	총 수	전 등	동 력		
1973	호 15,820	호 15,294	호 526	KWH 24,882,322	KWH 1,035,849	KWH 23,846,473	—	—
1974	18,359	17,656	703	315,918,228	11,000,940	304,917,288	—	—
1975	20,217	19,351	866	33,488,875	1,344,303	32,144,572	—	—

자료 : 한전안양출장소

XI. 통 신

60. 우편물 이용 실태

구분 년 별	가구 및 인구		우체국수	접 수 우 편 물				1인당 연간 우 편 물 이용 통수	1 가 구 당 연간 우 편 물 이용 통수
	가 구	인 구		계	통 상	등 기	소 포		
1973	22,433	111,075	2	2,284,393	2,217,292	59,658	7,443	22	103
1974	24,854	121,013	2	3,498,484	3,440,399	50,691	7,394	30	141
1975	29,182	134,862	2	3,107,764	3,004,030	89,302	14,432	23	106

자료: 안평우체국

61. 불능 환부 우편물 실적

구분 년 별	우 체 국 수	접 수 건 수(A)	불능 환부 건수(B)	비 율(B/A)
1973	2	11,641	1,594	15%
1974	2	3,498,484	1,627	0.04%
1975	2	3,346,503	25,214	0.75%

자료: 안양우체국

62. 전 보 취

구분 년 별	발 신			착 신			총 계
	계	유 료	무 료	계	유 료	무 료	
1973	34,955	28,347	6,608	37,684	29,016	8,668	29,325
1974	36,963	29,448	7,515	42,034	32,194	9,840	38,818
1975	39,994	31,892	8,102	49,302	36,550	12,752	43,628

자료: 안양우체국

63. 전 화 보 급 상 황

구 분 년 별	전화국수	전 화 가 입 자 수				전화기수	방 법	보 급 율
		계	업 무 용	주 택 용	공중전화			
1973	1	3,385	1,484	1,875	26	3,385	자 동	16%
1974	1	3,962	1,975	1,953	34	3,808	자 동	16%
1975	1	4,187	2,130	2,015	42	4,073	자 동 식	14.3

자료 : 안양우체국

64. 우 편 시 설 현 황

구 분 년 별	우편국수	직원수	집배원수	우 편 합 수				우 편 판매소수	사서함	자전차	2윤차	집배구수
				계	주 합	패 합	합 1대에 대한 인구					
1973	2	187	18	51	29	22	2,049	51	17	-	1	14
1974	2	190	22	76	40	36	2,074	74	24	25	1	17
1975	2	171	20	78	42	36	1,706	75	24	19	3	22

자료 : 안양우체국

금 상 황

합 계		유 료 발 신			요 금		
취급통수	요 금	계	지 급	보 통	계	지 급	보 통
101,964	2,586,063	28,347	7,284	21,063	2,586,063	532,936	2,053,127
117,815	2,855,746	27,118	5,171	21,947	2,802,803	658,135	2,144,668
31,892	4,751,560	31,892	6,401	25,491	4,751,560	1,195,320	3,556,240

여 백

XII. 상 공

65. 기 업 체 및 종 업 원 현 황

구 분	제 조 업									
	제 지 공 업	피 혁 공 업	광 업	섬 유 공 업	기 계 공 업	고 부 공 업	화 학 공 업	약 품 공 업	건 설 기 재	유 지 공 업
기 업 체 수	53	7	9	45	64	4	75	20	4	11
종 업 원 수	3,679	787	843	11,200	9,775	832	2,317	1,679	416	559

구 분	체					비 제 조 업 체					
	유 리 공 업	전 기 전 자	식 품	기 타	계	건 설 업	운 수 업	개 발 업	금 용 업	보 험 업	계
기 업 체 수	10	22	28	45	397	9	22	·	9	8	48
종 업 원 수	1,410	6,289	1,550	1,149	42,481	120	1,068	·	208	289	1,685

자료: 안양 상공 회의소

66. 기 업 체 별 수 출 현 황

단위 : 천불

업 체 명	수 출 품 명	단 위	종 업 원 수	계 획	실 적	비 율
계		불	11,580	130,000	84,462	65
대 농	직 물	〃	818	26,000	8,153	31
동 양 나 이 론	스 트 레 치 사	〃	660	8,500	7,922	90
태 흥 무 역	의 류	〃	1,122	10,000	10,915	109
삼 풍 섬 유	봉 제 품	〃	2,044	15,000	10,050	67
부 선 산 업	자 수 직 물	〃	213	2,000	2,219	111
동 양 섬 유	직 물	〃	198	1,000	2,253	225
부 흥 산 업	공 약 품	〃	75	92	13	14
동 국 실 업	자 수 직 물	〃	489	5,000	4,749	94
제 일 피 혁	은 면 피	〃	393	7,000	7,175	103
한 국 제 지	백 상 지	〃	610	3,570	2,786	78
한 국 모 피	피 혁 제 품	〃	148	1,500	2,416	161
풍 강 금 속	칠 Nut	〃	24	515	33	6
세 원 화 학	계면 활 성 제	〃	30	119	92	77
덕 성 화 학	합 섬 피 혁	〃	176	23,542	11,288	48
금 성 통 신	전화 교 환 기	〃	2,119	3,600	5,615	156
수 다 전 자	누 음 기	〃	314	9,100	775	9
삼 덕 제 지	마 나 라 판지	〃	269	1,500	930	62
한국 단푸라 에이스	상 자	〃	33	501	147	29
신 아 화 학	푸 라 스 틱	〃	83	800	600	75
새 룡 산 업	포 크	〃	35	1,800	478	26
삼 아 알 미 늄	알 미 늄 박	〃	184	850	175	21

기업체별 수출 현황 (속1)

단위:천불

업 체 명	수 출 품 명	단 위	종 업 원 수	계 회	실 적	비 율
성 양 합 섭	3/1 Dichloro	천 불	31	350	536	153
동 화 약 품	트리메토티립	〃	421	—	101	—
삼 영 하 드 보 드	하 드 보 드	〃	280	1,140	1,519	133
중 앙 계 작 소	치 과 용 유닛	〃	27	100	12	12
삼 흥 유 지	세 텍 비 누	〃	157	870	169	19
태 양 당 인 쇄 (주)	포장용 인쇄케스	〃	205	1,000	494	49
동 명 산 업	황산가나 마이신	〃	98	350	262	75
동 국 물 산	콘 돔 의 3 개	〃	284	2,000	2,340	117

자료:산업과

67. 상 공 회 의 소 현 황

단위:천원

구 분	인 원 수	일반 의원수	특별 의원수	회 원 수		예 산 액 (결 산 액)
				법 인	개 인	
년 별						
1 9 7 1	11	24	7	77	2,040	13,224 (9,727)
1 9 7 2	11	24	7	86	2,498	20,456 (19,498)
1 9 7 3	11	35	7	101	3,705	28,554 (37,409)
1 9 7 4	11	35	7	119	500	72,171 (73,178)
1 9 7 5	20	35	7	230	11,33	108,829 (108,994)

자료:상공회의소

68. 안양 지방 주요 소매 물가 동향

구분	쌀		참 쌀		보 리 쌀		콩		팥		밀 가루		
	일반미 상품(80kg)		상 품(80kg)		정부방출맥(78kg)		백태상품(75kg)		적두상품(80kg)		2급 22kg (포)		
	물 가	지 수	물 가	지 수	물 가	지 수	물 가	지 수	물 가	지 수	물 가	지 수	
1975	1	18,000	223.9	25,000	263.2	7,500	145.6	12,944	174.2	15,389	165.1	2,041	222.1
	2	18,000	223.9	25,000	263.2	7,500	145.6	13,000	175.0	15,722	168.7	2,048	222.9
	3	17,900	222.6	24,700	260.0	7,500	145.6	12,925	174.0	15,450	165.8	1,988	216.3
	4	18,659	232.1	25,500	268.4	8,324	161.6	13,000	175.0	15,318	164.4	2,293	249.5
	5	19,000	236.3	25,500	268.4	9,360	181.7	13,000	175.0	15,550	166.8	2,500	272.0
	6	19,025	236.6	25,000	263.2	9,360	181.7	13,000	175.0	15,450	165.8	2,423	263.7
	7	20,681	257.2	25,000	263.2	9,360	181.7	13,454	181.1	17,863	191.7	2,550	277.5
	8	21,928	272.7	25,000	263.2	9,360	181.7	14,453	194.5	19,142	205.4	2,514	273.6
	9	21,333	265.3	23,476	247.1	9,360	181.7	15,095	203.2	28,875	309.8	2,500	272.0
	10	22,700	282.3	24,500	257.9	9,360	181.7	16,000	215.3	28,750	308.5	2,547	277.1
	11	22,000	273.6	24,000	252.6	9,360	181.7	16,000	215.3	27,250	292.3	2,550	277.4
	12	22,150	275.4	25,000	263.1	9,360	181.7	16,000	215.3	28,000	300.4	2,574	280.0

구분	쇠 고 기		돼 지 고 기		계 란		분 유		마 른 명 태		건 오 정 이		
	정 육(600g)		상등육(600g)		상품 62~68g (10개)		가당 450g (1통)		황태 상품(20마리)		상품 (20마리)		
	물 가	지 수	물 가	지 수	물 가	지 수	물 가	지 수	물 가	지 수	물 가	지 수	
1975	1	800	160.0	438	125.1	238	180.3	630	153.7	1,322	80.1	3,194	336.2
	2	853	170.6	500	142.9	264	200.0	630	153.7	1,300	78.8	3,000	315.8
	3	938	187.6	538	153.7	259	196.2	630	153.7	1,300	78.8	3,000	315.8
	4	950	190.0	584	166.9	294	222.7	630	153.7	1,409	85.4	3,815	401.6
	5	950	190.0	600	171.4	297	225.0	630	153.7	1,570	95.2	3,500	368.3
	6	950	190.0	600	171.4	287	217.4	630	153.7	1,775	107.6	3,825	402.6
	7	950	190.0	697	199.1	284	215.2	630	153.7	1,895	114.8	3,840	404.2
	8	950	190.0	700	200.0	307	232.6	630	153.7	2,000	121.2	3,880	408.4
	9	976	195.2	728	208.3	313	237.1	630	153.7	1,885	114.2	3,857	406.0
	10	1,000	200.0	800	228.6	312	236.4	630	153.7	2,000	121.2	3,550	373.7
	11	1,000	200.0	800	228.6	292	221.2	630	153.7	2,375	143.9	3,750	394.7
	12	1,000	200.0	800	228.6	279	211.3	630	153.7	2,500	151.5	3,500	368.4

자료: 안양 상공회의소

안 양 지 방 주 요

구 분		멸 치		새 우 짓		김		미 역		마 늘		고 추	
		증염백고지 (3kg)		상 품 (22kg)		개 량상품 (100장)		대장각 (1장)		건조품 (3.75kg)		건조상품 (600g)	
년월별		물 가	지 수	물 가	지 수	물 가	지 수	물 가	지 수	물 가	지 수	물 가	지 수
1975	1	1,766	221.3	3,000	240.0	525	126.8	900	107.0	1,500	163.4	800	149.5
	2	1,894	237.3	3,000	240.0	578	139.6	900	107.0	1,500	163.4	803	150.1
	3	1,900	233.1	3,000	240.0	600	144.9	900	107.0	2,015	219.5	865	161.7
	4	1,955	245.0	3,227	258.2	627	151.4	700	83.2	2,705	226.0	887	164.7
	5	2,000	250.6	3,325	266.0	800	193.2	700	83.2	4,000	435.7	900	168.2
	6	2,275	285.1	3,500	280.0	808	195.2	830	98.6	4,000	435.7	952	177.9
	7	2,445	306.4	3,500	280.0	972	234.8	1,036	123.2	1,759	191.6	973	181.9
	8	2,347	294.1	3,857	308.6	976	235.7	1,009	120.0	2,719	296.2	900	168.1
	9	2,300	288.2	4,000	320.0	878	212.1	1,114	132.5	3,166	344.9	792	148.0
	10	2,300	288.2	4,000	320.0	1,042	251.7	1,270	151.0	3,725	405.8	750	140.2
	11	2,450	307.0	4,000	320.0	1,510	364.7	1,300	154.5	4,525	492.9	733	137.0
	12	2,540	318.2	3,775	302.0	1,225	295.8	1,300	154.5	5,825	634.5	728	136.

구 분		청 주		백 주		포 도 주		사 이 다		콜 라		소 주	
		특급 1.8ℓ (병)		병		상품 640ml(병)		상품순설탕 340ml(병)		상품순설탕 190ml(병)		25도 360ml(병)	
년월별		물 가	지 수	물 가	지 수	물 가	지 수	물 가	지 수	물 가	지 수	물 가	지 수
1975	1	1,450	200.0	320	177.8	230	255.6	90	200.0	100	222.2	130	185.7
	2	1,450	200.0	320	177.8	230	255.6	90	200.0	70	155.6	130	185.7
	3	1,525	210.3	320	177.8	230	255.6	90	200.0	70	155.6	130	185.7
	4	1,636	225.7	401	222.8	230	255.6	110	244.4	100	222.2	130	185.7
	5	1,700	234.5	400	222.2	230	255.6	110	244.4	100	222.2	130	185.7
	6	1,700	234.5	400	222.2	230	255.6	110	244.4	100	222.2	130	185.7
	7	1,718	237.0	415	230.6	230	255.6	110	244.4	100	222.2	130	185.7
	8	1,800	248.3	450	250.0	258	286.7	117	260	100	222.2	130	185.7
	9	1,800	248.3	450	250.0	270	300.0	120	266.7	100	222.2	130	185.7
	10	1,800	248.3	450	250.0	270	300.0	120	266.7	100	222.2	130	185.7
	11	1,800	248.3	450	250.0	270	300.0	120	266.7	100	222.2	130	185.7
	12	1,800	248.3	450	250.0	270	300.0	120	266.7	100	222.2	130	185.7

소 매 물 가 동 향(속2)

구 분		탁 주		라 면		국 수		참 깨		참 기름		들 기름	
		상품 6도(20ℓ)		50식드리(상자)		상품 3.75kg		상품 10ℓ		상품 (2ℓ)		상품 (2ℓ)	
년월별		물 가	지 수	물 가	지 수	물 가	지 수	물 가	지 수	물 가	지 수	물 가	지 수
1975	1	1,300	216.7	1,630	168.0	480	272.7	6,000	171.4	4,000	222.2	1,600	213.3
	2	1,300	216.7	1,635	168.6	491	279.0	6,167	176.2	4,000	222.2	1,600	213.3
	3	1,300	216.7	1,650	170.1	498	283.0	6,500	185.7	4,000	222.2	1,600	213.3
	4	1,300	216.7	1,679	173.1	531	301.7	6,705	191.6	4,182	232.3	1,600	213.3
	5	1,300	216.7	1,767	182.2	600	340.9	8,325	237.9	5,485	304.7	1,720	229.3
	6	1,300	216.7	1,800	185.6	600	340.9	8,800	251.4	6,240	346.7	1,800	240.0
	7	1,300	216.7	1,800	185.6	590	335.2	9,181	262.3	6,000	333.3	1,877	250.3
	8	1,300	216.7	1,800	185.6	580	329.5	10,000	285.7	6,000	333.3	2,100	280.0
	9	1,300	216.7	1,800	185.6	580	329.5	8,476	242.2	5,695	316.4	2,100	280.0
	10	1,300	216.7	1,800	185.6	580	329.5	7,600	217.1	5,600	311.1	1,995	266.0
	11	1,300	216.7	1,800	185.6	580	329.5	7,500	214.2	5,600	311.1	1,900	253.3
	12	1,300	216.7	1,800	185.6	599	340.3	7,500	214.2	5,600	311.1	1,910	254.6

구 분		설 탕		화학 조미료		소 균		광 목		육 양 목		포 플 린	
		정 당백 (3kg)		비닐포장 100g (1개)		천일염 2등(1가마)		상품쪽 88.9cm(m)		상품쪽 88.9cm(m)		(m)	
년월별		물 가	지 수	물 가	지 수	물 가	지 수	물 가	지 수	물 가	지 수	물 가	지 수
1975	1	1,400	295.4	110	157.1	1,200	62.3	174	193.3	214	214.0	224	224.0
	2	1,403	296.0	110	157.1	1,411	73.3	180	200.0	220	220.0	230	230.0
	3	1,500	316.5	110	157.1	1,500	77.9	180	200.0	220	220.0	230	230.0
	4	1,519	320.5	110	157.1	1,352	70.2	180	200.0	220	220.0	230	230.0
	5	1,520	320.7	120	171.4	1,300	67.5	180	200.0	220	220.0	230	230.0
	6	1,680	354.4	130	185.7	1,360	70.6	180	200.0	220	220.0	200	200.0
	7	1,663	350.8	130	185.7	1,354	70.3	192	213.3	232	232.0	242	242.0
	8	1,700	358.6	130	185.7	1,385	71.9	200	222.2	240	240.0	250	250.0
	9	1,683	355.1	130	185.7	1,400	72.7	200	222.2	240	240.0	250	250.0
	10	1,650	348.1	130	185.7	1,400	72.7	211	234.4	251	251.0	261	261.0
	11	1,650	348.1	130	185.7	1,457	75.6	220	244.4	258	258.0	267	267.0
	12	1,650	348.1	130	185.7	1,600	83.1	220	244.4	250	250.0	250	250.0

안 양 지 방 주 요

구 분		습		연 탄		석 유		휘 발 유		경 유		중 유	
		상품 3kg(포)		19공탄 100장		등유 Koco(200ℓ)		Koco 보통(200ℓ)		Koco 제품(200ℓ)		Koco 제품(200ℓ)	
		물 가	지 수	물 가	지 수	물 가	지 수	물 가	지 수	물 가	지 수	물 가	지 수
년월별	1975 1	1,700	154.5	3,300	171.3	14,100	306.5	37,900	523.8	13,500	363.1	9,876	336.7
	2	2,000	181.8	3,300	171.3	14,100	306.5	37,900	523.8	13,500	363.1	9,876	336.7
	3	2,000	181.8	3,300	171.3	14,100	306.5	37,900	523.8	13,500	363.1	9,876	336.7
	4	2,000	181.8	3,709	192.5	14,100	306.5	37,900	523.8	13,500	363.1	6,876	336.7
	5	2,000	181.8	3,800	197.2	14,100	306.5	37,900	523.8	13,500	363.1	9,876	336.7
	6	2,000	181.8	3,760	195.1	14,100	306.5	37,900	523.8	13,500	363.1	9,876	336.7
	7	2,000	181.8	3,800	197.1	14,100	306.5	37,900	523.8	13,500	363.1	9,876	336.7
	8	2,000	181.8	3,800	197.1	14,100	306.5	37,900	523.8	13,500	363.1	9,876	336.7
	9	2,200	200.0	3,800	197.1	14,100	306.5	37,900	523.8	13,500	363.1	9,876	336.7
	10	2,310	210.0	3,800	197.1	14,100	306.5	37,900	523.8	13,500	363.1	9,876	336.7
	11	2,400	218.1	3,800	197.1	14,400	313.0	38,725	535.1	13,775	370.4	10,094	344.1
	12	2,400	218.1	3,800	197.1	15,300	332.6	41,200	569.3	14,600	392.6	10,750	366.5

구 분		남자 고무신		여자 고무신		세 탁 비누		화 장 비누		치 약		금	
		백색 상품 성인용(퀵레)		백색 상품 성인용(퀵레)		KS 350g(매)		상품(다이알) 1개		150g들이 알루 미늄 튜브(개)		99%(1g)	
		물 가	지 수	물 가	지 수	물 가	지 수	물 가	지 수	물 가	지 수	물 가	지 수
년월별	1975 1	300	209.8	230	187.0	70	189.2	170	170.0	180	180.0	2,933	379.4
	2	300	209.8	230	187.0	70	189.2	170	170.0	180	180.0	2,933	379.4
	3	300	209.8	230	187.0	64	173.0	170	170.0	180	180.0	3,367	435.6
	4	300	209.8	230	187.0	60	162.2	170	170.0	180	180.0	3,285	425.0
	5	300	209.8	230	187.0	60	162.2	170	170.0	180	180.0	3,693	477.7
	6	300	209.8	230	187.0	60	162.2	170	170.0	180	180.0	3,693	477.7
	7	300	209.8	230	187.0	60	162.2	170	170.0	180	180.0	3,624	462.8
	8	300	209.8	230	187.0	60	162.2	170	170.0	180	180.0	3,588	464.2
	9	300	209.8	230	187.0	60	162.2	170	170.0	180	180.0	3,409	441.0
	10	300	209.8	230	187.0	60	162.2	170	170.0	180	180.0	3,319	429.4
	11	300	209.8	230	187.0	60	162.2	170	170.0	180	180.0	3,112	402.5
	12	300	209.8	230	187.0	60	162.2	170	170.0	180	180.0	3,119	403.4

소 매 물 가 동 향(속3)

구 분	은		육 중 각 재		나 왕 각 재		합 관		합 석		스 레 트		
	70%		6×6×273cm (0.334㎡)		6×6×273cm (0.334㎡)		0.3×91× 182cm(장)		91×182cm(장)		소플 72×182cm(장)		
	물 가	지 수	물 가	지 수	물 가	지 수	물 가	지 수	물 가	지 수	물 가	지 수	
1975	1	93	300.0	130	185.7	220	220.0	350	175.0	750	220.6	687	202.1
	2	93	300.0	130	185.7	220	220.0	375	187.5	750	220.6	710	208.3
	3	93	300.0	130	185.7	220	220.0	418	209.0	750	220.6	718	211.2
	4	93	300.3	130	185.7	230	230.0	500	250.0	750	220.6	716	210.6
	5	87	280.6	130	185.7	223	223.0	500	250.0	750	220.6	695	204.4
	6	80	258.1	130	185.7	215	215.0	500	250.0	750	220.6	685	201.5
	7	80	258.1	130	185.7	217	217.0	500	250.0	752	221.2	690	202.9
	8	80	258.1	130	185.7	220	220.0	500	250.0	760	223.5	695	204.4
	9	84	271.0	130	185.7	220	220.0	500	250.0	770	226.5	700	205.9
	10	81	261.3	130	185.7	220	220.0	500	250.0	800	235.3	742	218.2
	11	80	258.0	130	185.7	220	220.0	500	250.0	850	250.0	770	226.4
	12	80	258.0	130	185.7	220	220.0	500	250.0	850	250.0	770	226.4

구 분	판 유 리		시 멘 트		소 석 회		보 록 크		적 벽 돌		시멘트 벽돌		
	2mm 60.6×90.9cm		40kg(개)		상품 15kg(포)		시멘트 보통품 (10개)		소 I (10개)		10개		
	물 가	지 수	물 가	지 수	물 가	지 수	물 가	지 수	물 가	지 수	물 가	지 수	
1975	1	402	223.3	700	225.8	130	108.3	350	218.8	200	181.8	80	235.3
	2	402	223.3	715	230.6	130	108.3	350	218.8	205	186.4	80	235.3
	3	400	222.2	743	239.7	130	108.3	385	240.6	200	181.8	90	264.7
	4	400	222.2	814	262.6	138	115.0	400	250.0	200	181.8	90	264.7
	5	400	222.2	780	251.6	150	125.0	400	250.0	200	181.8	90	264.7
	6	440	244.4	775	250.0	150	125.0	400	250.0	190	172.7	90	264.7
	7	440	244.4	780	251.6	150	125.0	400	250.0	200	181.8	90	264.7
	8	440	244.4	775	250.0	150	125.0	400	250.0	200	181.8	90	264.7
	9	440	244.4	770	248.4	150	125.0	400	250.0	200	181.8	90	264.7
	10	440	244.4	770	248.4	150	125.0	400	250.0	184	167.3	90	264.7
	11	440	244.4	770	248.4	150	125.0	400	250.0	180	163.6	90	264.7
	12	440	244.4	770	248.4	150	125.0	400	250.0	180	163.6	90	264.7

안양지방 주요 소매물가 동향(속4)

구분	기 와		못		칠 근		경 지		
	시멘트 흑색(100장)		5cm (375g)		16cm(1/2)		상품 50g/m ² (연)		
	물 가	지 수	물 가	지 수	물 가	지 수	물 가	지 수	
1975 년월별	1	2,700	168.8	75	208.3	116,000	178.5	4,800	259.5
	2	2,700	168.8	75	208.3	117,500	180.8	4,725	255.4
	3	3,500	218.8	75	208.3	115,500	177.7	4,800	259.5
	4	3,340	208.8	75	208.3	109,400	168.3	4,800	259.5
	5	3,300	206.3	75	208.3	105,250	161.9	4,650	251.4
	6	3,300	206.3	75	208.3	104,000	160.0	4,275	231.1
	7	3,200	200.0	70	194.4	100,000	153.8	4,200	227.0
	8	3,275	204.7	70	194.4	100,500	154.6	4,200	227.0
	9	3,500	218.8	70	194.4	109,000	167.7	4,000	216.2
	10	3,500	218.8	70	194.4	110,000	169.2	4,400	237.8
	11	3,500	218.8	71	208.3	112,250	172.6	4,400	237.8
	12	3,500	218.8	75	208.3	105,500	162.3	4,400	237.8

구분	모 조 지		선 화 지		장 판 지		창 호 지		
	상품 70g/m ² (연)		백색상품 40g/m ² (연)		4배지 4합 중품(장)		전주산 상품 20장(권)		
	물 가	지 수	물 가	지 수	물 가	지 수	물 가	지 수	
1975 년월별	1	8,000	228.6	2,400	266.7	120	150.0	600	200.0
	2	8,000	228.6	2,400	266.7	120	150.0	600	200.0
	3	8,000	228.6	2,400	266.7	120	150.0	600	200.0
	4	9,000	257.1	2,700	300.0	120	150.0	600	200.0
	5	10,000	285.7	2,400	266.7	120	150.0	600	200.0
	6	9,625	275.0	2,400	266.7	120	150.0	550	183.3
	7	9,500	271.4	2,400	266.7	120	150.0	500	166.7
	8	9,500	271.4	2,400	266.7	120	150.0	500	166.7
	9	10,500	300.0	2,600	288.9	120	150.0	500	166.7
	10	10,500	300.0	2,600	288.9	120	150.0	500	166.7
	11	10,500	300.0	2,600	288.9	120	150.0	500	166.7
	12	10,500	300.0	2,600	288.9	120	150.0	500	166.7

69. 시 장 분 포 상 황

구 분	소 재 지	구 분 (공, 사설)	면 전	점포수	상인수	점 포 별							
						계	목물	식료품	의류	잡화	가정용품	기타	
시장명													
중앙공설시장	안양4동 678	공 설	1,442.97 m ²	186	186	186	—	45	98	15	—	28	
남 부 시 장	안양1동 22-90	사 설	1,752.3 m ²	54	54	54	—	7	37	10	—	—	
청 원 시 장	안양2동 685-17	〃	2,990.71 m ²	65	65	65	1	5	9	18	—	32	

자료: 산업과

70. 도량형기 단속 및 분포 상황

단위: 개

구 분	분 포 상 황					점사 및 단속 상황			
	계	도 기	양 기	형 기	계 기	총검사건수	합 격	불합격	불합격을
년도별동별									
1 9 7 3	1,292	83	192	909	108	1,228	772	456	37
1 9 7 4	1,292	83	192	909	108	987	674	313	32
1 9 7 5	1,624	83	192	1,241	108	1,241	848	393	31
안 양 1 동	233	15	20	185	13	185	121	64	29
〃 2 〃	176	5	14	147	10	147	107	40	37
〃 3 〃	98	6	12	73	7	73	49	24	30
〃 4 〃	318	20	30	252	16	252	194	58	43
〃 5 〃	116	7	14	90	5	90	66	24	38
〃 6 〃	89	5	12	59	13	59	30	29	25
비 산 동	119	4	20	89	6	89	65	24	37
관 양 동	72	2	5	62	3	62	30	32	19
평 촌 능	69	7	10	44	8	44	24	20	22
호 계 동	50	3	12	30	5	30	24	6	50
석 수 동	157	6	18	121	12	121	89	32	38
박 달 동	127	3	25	89	10	89	49	40	22

자료: 산업과

71. 도매 상점 분포 상황

구 분				종업원 수		식료품	음료수	직유원품	직유제품	농수산물	의복	장신구	화장품	
				상점수	유급									무급
년도 및 동별														
1	9	7	3	264	459	—	23	16	5	16	58	22	10	8
1	9	7	4	263	518	—	25	17	4	16	42	27	10	9
1	9	7	5	268	527	—	27	18	4	16	44	30	10	9
안	양	1	동	84	180	—	13	10	2	6	12	7	5	4
		2	동	17	42	—	—	—	—	2	3	—	—	—
		3	〃	5	18	—	—	—	—	—	3	—	—	—
		4	〃	114	235	—	12	7	2	6	13	19	4	4
		5	〃	12	10	—	—	—	—	2	3	—	—	—
		6	〃	4	14	—	—	—	—	—	—	—	—	—
비	산		동	7	6	—	1	—	—	—	4	—	—	—
관	양		동	1	—	—	—	—	—	—	1	—	—	—
평	촌		동	1	1	—	—	—	—	—	1	—	—	—
호	계		동	16	4	—	1	1	—	—	—	3	1	1
석	수		동	4	12	—	—	—	—	—	3	1	—	—
박	달		동	3	5	—	—	—	—	—	2	—	—	—

자료: 산업과

72. 소매 상점 분포 상황

구분 년도 및 동명	상점수	종업원수		식료품	음료수	직유원품	직유제품	농수산품	의복	장신구	화장품
		유급	무급								
1 9 7 3	923	220	—	84	85	6	13	149	245	18	20
1 9 7 4	1,006	319	—	137	78	9	20	158	269	17	13
1 9 7 5	1,171	335	—	144	82	9	20	163	282	17	13
안양 1 동	275	69	—	37	17	1	4	41	89	3	4
2 "	78	4	—	5	7	—	1	14	2	—	56
3 "	74	—	—	6	9	1	—	13	2	2	1
4 "	365	245	—	54	24	6	9	38	172	4	6
5 "	57	—	—	4	3	—	—	12	6	1	—
6 "	64	—	—	3	5	—	—	9	4	1	—
비산 동	42	—	—	4	6	—	1	2	3	1	—
관양 동	22	—	—	3	2	—	—	1	—	—	—
평촌 동	33	—	—	4	3	—	—	3	—	—	—
호계 동	62	17	—	8	4	—	2	16	4	2	1
석수 동	70	—	—	13	3	1	2	8	2	1	1
박달 동	29	—	—	3	1	—	1	6	—	—	—

자료: 산업과

소매 상점 분포 상황 (속 1)

의 약 품	화학제품	기계기구	건축자료	서 점	문방구	자 전 차	인 료	지 류	각종상품	가구전구	기타
40	11	25	29	35	55	24	19	60	19	36	—
43	10	19	22	30	4	23	36	70	21	27	—
44	10	19	30	4	23	36	205	21	27	22	—
14	5	7	12	2	4	6	13	4	6	6	—
6	1	2	3	—	2	4	19	2	7	3	—
3	—	1	2	—	3	3	22	1	4	1	—
5	1	3	1	2	6	7	13	12	2	—	—
2	2	3	2	—	2	2	14	—	1	3	—
2	—	1	3	—	3	2	30	—	1	2	—
3	—	1	1	—	—	3	16	—	1	—	—
1	—	—	2	—	—	2	9	—	2	—	—
3	1	—	1	—	2	1	8	—	1	6	—
3	—	1	1	—	1	4	12	1	1	1	—
2	—	—	2	—	—	2	31	1	1	—	—
—	—	—	—	—	—	—	18	—	—	—	—

여 백

XⅢ. 재정 및 금융

73. 지방세 부담 상황

단위 : 원

구 분	연 말 현 재		부 과 액			평 균 부 담 액					
	가구수	인구수	계	도세	시세	1 가 구 당			1 인 당		
						계	도세	시세	계	도세	시세
1972	20,494	101,746	132,148,147	48,823,734	83,324,413	6,448	2,382	4,066	1,299	480	819
1973	22,433	111,075	163,372,541	64,939,200	98,433,335	7,283	2,894	4,389	1,470	584	886
1974	24,854	121,013	519,529,000	152,924,000	366,605,500	—	—	—	—	—	—
1975	29,182	134,862	809,889,000	212,861,000	597,028,000	27,752	7,294	20,458	6,004	1,578	4,426

자료 : 재 무 과

1486
1295
2781

74. 일반 회계 세입 결산 상황

단위 : 천원

구 분	예 산 액	과목별 구성비	결 산 액	과 목 별 구성 비	예산대결산비율
1 9 7 3	319,586	100	270,337	100	85
1 9 7 4	904,112	100	877,789	100	97.0
1 9 7 5	1,486,610	100	1,588,111	100	93.6
지 방 세	462,214	31.0	536,496	33.7	86.1
재 산 수 입	255,703	17.2	290,432	18.2	88.0
사용료및수수료	26,264	1.7	24,207	1.5	108.4
이 월 금	19,136	1.2	19,131	1.2	100
교 부 금	17,967	1.2	15,767	0.9	113.9
기 부 금	2	—	—	—	—
과 년 도 수 입	5,906	0.3	7,955	0.5	74.2
전 입 금	1	—	—	—	—
지 방 채	3	—	—	—	—
잡 수 입	22,573	1.5	17,282	1.0	130.6
지방세 교부세	287,100	19.3	287,100	18.0	100
보 조 금	389,741	26.2	389,741	24.5	100

75. 일반회계 세출 결산상황

단위:천원

구분	예산액	과목별 구성비	결산액	과목별 구성비	예산대결산비율
1 9 7 4	904,112	100	858,658	100	95
1 9 7 5	1,486,610	100	1,364,779	100	91.8
1. 일반행정비	669,370	45.0	646,495	47.4	96.6
행정비	174,084	11.7	159,936	11.7	91.9
재정비	462,823	31.1	454,978	33.3	99.3
문화공보비	32,463	2.2	31,581	2.3	97.3
2. 공익사업비	489,579	32.9	464,370	34.0	95.6
건설비	452,062	30.4	430,814	31.6	95.3
도시계획비	13,664	0.9	11,944	0.9	83.7
안전관리비	23,853	1.6	21,612	1.6	90.6
3. 산업경제비	62,477	4.2	54,374	3.9	87.0
농업비	19,531	1.3	18,904	1.3	96.8
상공비	3,370	0.2	2,321	0.2	68.9
축산비	2,181	0.2	1,272	0.1	58.3
임업비	28,936	1.9	24,390	1.8	84.3
농촌진흥비	8,459	0.6	7,487	0.6	88.5
4. 사회복지비	220,491	14.8	193,350	14.2	87.7
사회사업비	130,728	8.8	108,311	7.9	82.9
보건비	31,403	2.1	29,073	2.1	98.6
청소비	58,360	3.9	55,966	4.1	95.9
5. 민방위운영비	1,272	0.1	1,555	0.1	130.1
민방위	1,272	0.1	1,555	0.1	130.1
6. 비지원제비	43,421	2.9	4,535	0.3	10.3
전출금	4,867	0.3	4,535	0.3	93.2
지방채	—	—	—	—	—
예비비	38,554	2.6	—	—	—

76. 지방세 세목별 과징실적

단위:천원

구 분	총 액			도 세			시 세		
	부 과 액	징 수 액	비 율	부 과 액	징 수액	비 율	부 과 액	징 수액	비 율
1 9 7 3	191,940	163,373	85.1	73,078	64,939	88.9	118,862	98,433	82.8
1 9 7 4	519,529	472,477	90.9	152,924	139,199	91.0	366,605	333,278	90.9
1 9 7 5	809,889	726,031	89.6	212,861	189,540	89.0	597,028	536,491	89.8
주 민 세	135,475	129,279	95.4	27,174	25,838	95	108,301	103,441	95.5
취 득 세	266,494	228,822	85.8	133,247	114,411	85.8	133,247	114,411	85.8
자 동 차 세	26,396	24,978	94.5	13,198	12,489	94.6	13,198	12,489	94.6
유 흥 음식 세	56,258	52,896	94.0	28,129	26,448	94.0	28,129	26,448	94.0
도 축 세	6,016	6,016	100	3,008	3,008	100	3,008	3,008	100
면 허 세	16,210	14,692	90.6	8,105	7,346	90.6	8,105	7,346	90.6
재 산 세	180,808	160,054	88.5	—	—	—	180,808	160,054	88.5
농 지 세	9,580	7,355	76.7	—	—	—	180,808	160,054	88.5
도 시 계 획 세	88,706	78,582	88.5	—	—	—	88,706	78,582	88.5
소 방 세	23,946	23,357	97.5	—	—	—	23,946	23,357	97.5

자료:재 무 과

77. 농어촌 주택 특별회계 세입 결산 상황

단위:천원

구 분	예 산 액	결 산 액	집 행 비 율
1 9 7 3	2,157	3,144	145.8
1 9 7 4	3,479	1,348	38.5
1 9 7 5	6,218	6,213	99.9
사 업 수 입	1,369	1,370	100.0
이 월 금	309	308	99.6
전 입 금	4,540	4,535	99.8
잡 수 입	—	—	—

자료:재무과

78. 농어촌 주택 특별회계 세출 결산 상황

단위:천원

구 분	예 산 액	결 산 액	집 행 비 율
1 9 7 3	2,175	1,950	90.4
1 9 7 4	2,940	2,940	100
1 9 7 5	6,218	5,618	95.1
농 립 비	5,909	5,618	95.1
예 비 비	309	—	—

자료:재무과

470
F13
10.11

441
06
421

79. 토지구획 정리사업 특별 회계 세입 결산 상황

단위 : 천원

구	분	예	산	액	결	산	액	집	행	비	율
1	9	7	3	75,834	61,648						81.3
1	9	7	4	772,489	410,757						53.2
1	9	7	5	598,410	267,649						44.7
계 1 토지구획정리사업				14,237	13,039						91.5
	사	업	수	입	10,000	8,803					88.0
	이	월	금	4,237	4,236						99.0
계 2 토지구획정리사업				39,384	5,566						14.1
	사	업	수	입	38,790	4,974					12.8
	이	월	금	594	592						99.6
계 3 토지구획정리사업				132,431	71,860						54.2
	사	업	수	입	117,461	56,892					48.4
	이	월	금	14,970	14,968						99.9
계 6 지구구획정리사업				412,358	177,184						42.9
	사	업	수	입	412,358	177,184					42.9

80. 토지구획 정리사업 특별 회계 세출결산 상황

단위 : 천원

구	분	예 산 액	결 산 액	집 행 비 율
1	9 7 3	75,834	26,916	35.5
1	9 7 4	72,489	379,586	49.1
1	9 7 5	751,681	244,796	32.6
제 1 토지구획정리사업		10,000	8,629	68.7
예 비 비		4,237	—	—
제 2 토지구획정리사업		173,350	37,195	21.5
예 비 비		596	—	—
제 3 토지구획정리사업		112,332	71,216	63.4
예 비 비		20,099	—	—
제 5 토지구획정리사업		58,903	6,555	11.1
예 비 비		21,731	—	—
제 6 토지구획정리사업		255,550	121,201	47.4
예 비 비		94,883	—	—

자료 : 재무과

320 160
~~125~~ ~~15~~
~~445~~ ~~315~~

81. 주택관리 특별 회계 세입 결산 상황

단위 : 천원

구	분	예 산 액	결 산 액	집 행 비 율
1	9 7 3	2,993	2,756	92.1
1	9 7 4	132,565	130,873	98.7
1	9 7 5	150,069	146,286	97.4
	사 업 수 입	24,649	23,761	96.3
	과 년 도 수 입	320	—	—
	지 방 채	125,100	122,525	97.9

자료 : 재무과

82. 주택관리 특별 회계 세출 결산 상황

단위 : 천원

구	분	예 산 액	결 산 액	집 행 비 율
1	9 7 3	2,993	2,756	92.1
1	9 7 4	132,566	127,576	96
1	9 7 5	153,366	148,863	97.1
	건 설 비	129,717	125,617	96.8
	지 방 채	23,648	23,246	98.3
	예 비 비	1	—	—

자료 : 재무과

83. 시교육 특별 회계 세입 결산 상황

단위 : 천원

구	분	총 수	재산수입	사용료및 수수료	지 방 교 육 재 정 교 부 금	교 부 금	보 조 금	기 부 금	교육교부세
1	9 7 3	100,227	—	217	92,113	—	1,518	—	—
1	9 7 4	227,278	—	194	—	221,221	1,858	—	—
1	9 7 5	320,779	—	251	313,131	—	5,466	—	—

과년도수입	잡 수 입	전 입 금	이 월 금	지방교육채비	재산매각대	기 타
—	48	—	1,048	5,283	—	—
—	630	—	1,508	1,835	532	—
—	101	—	1,828	—	—	—

자료 : 안양시 교육청

84. 시교육 특별 회계 세출 결산 상황

단위 : 천원

구분	총수	교육행정비	학교운영비	교육제비	사회체육사업비	시설사업비	재산비	제지출금	채비	기타	보조금
1973	98,719	8,417	72,411	2,296	881	14,166	300	247	1	—	—
1974	225,951	19,885	183,803	—	3,619	8,878	3,771	501	5,494	—	—
1975	316,398	27,406	269,635	6,526	—	9,873	1,065	—	891	—	—

자료 : 안양시 교육청

85. 국민 저축 실적

단위 : 천원

구분	조합수	조합원수	연말잔고	연가목표액	연간실적	비율
1 9 7 3	115	58,459	—	78,613	94,925	121
1 9 7 4	129	42,510	—	96,914	99,103	102
1 9 7 5	160	62,202	—	140,095	144,312	103
직장	67	21,879	—	50,274	51,995	100
지역	78	5,782	—	70,294	70,303	100
학생	15	34,541	—	19,527	22,014	112

자료 : 재무과

86. 농업 협동 조합 예금 상황

단위 : 천원

구분 년별	총액	예금내역					
		정기예금	자유적금	상호적금	대리예수금	당좌예금	일시에탁금
1 9 7 5	403,084	186,932	852	56,250	8,176	—	150,874

자료 : 안양난위농업협동조합

87. 영농 자금 융자 상황

단위 : 천원

구분 년별	총액	융자금액	상환금액	미상환액
1 9 7 3	5,292	4,595	3,345	1,250
1 9 7 4	12,817	12,817	7,888	4,929
1 9 7 5	17,394	17,569	9,745	7,824

자료 : 안양농업협동조합

88. 업체별 자동차 등록 상황

단위: 대

구분	총 수	승 용 자 동 차				화 물
		계	배 스	합 승	승용차(택시)	
년별및기관						
1 9 7 2	330	94	25	—	69	236
1 9 7 3	343	101	27	—	74	242
1 9 7 4	382	130	32	—	98	252
1 9 7 5	375	135	36	—	99	240
대성수대산동양아	40	—	—	—	—	40
방기운상운공수	33	—	—	—	—	33
직업수공수수통시	58	—	—	—	—	58
업인업인업인업인	70	—	—	—	—	70
업인업인업인업인	29	29	29	—	—	—
업인업인업인업인	39	—	—	—	—	39
업인업인업인업인	72	72	—	—	72	—
업인업인업인업인	27	27	—	—	27	—
업인업인업인업인	7	7	7	—	—	—

89. 시유 재산 현황

단위: 천원

1 보유재산

구 분	총 계				
	계	토 지	건 물	임 야	기 타
수 량	188,560	26,108	2,709	159,441	302
평 가 액	1,094,933	453,751	416,046	223,216	1,920

행정 재산					보 통 재산				
계	토 지	건 물	임 야	기 타	계	토 지	건 물	임 야	기 타
117,557	8,374	2,709	106,172	302	71,003	17,734	—	53,269	—
896,219	329,613	419,046	148,640	1,920	198,714	124,138	—	74,576	—

자료: 재무과

2 행정재산내역

구 분	계	시 본 청	동 사 무 소	보 건 소	농촌 지도소	기 타
토 지	5,615	3,536	336	1,743	—	—
건 물	1,829	1,427	191	211	—	—
임 야	—	—	—	—	—	—

3 취득처분

구 분	취 득				취 득				
	일 자	재산종류	수 량	금 액	일 자	재산종류	수 량	금 액	사 유
토 지	75 2~12	대지	3,096	177,330	75	차량	1	7,000	분노및진개수거차
		건물	246	538	3.5~	신축재원	1	6,000	"

자료: 재무과

XIV. 공 무 원

90. 안양시 각 기관별 공무원 현황

구분 기관별	총 수			별정직	1급	2급		3급		4급		5급		기능직	고용원	임시직
	계	남	여			갑	을	갑	을	갑	을	갑	을			
1 9 7 3	1,689	1,447	242	32	—	2	2	21	58	134	189	227	507	129	92	296
1 9 7 4	1,792	1,575	217	32	—	2	2	24	69	184	214	134	455	167	94	208
1 9 7 5	2,084	1,839	245	29	—	2	3	28	79	234	267	412	450	175	157	249
안양 시청	319	290	29	13	—	—	—	2	10	54	71	37	75	—	57	—
시흥군청	408	384	24	8	—	—	—	2	12	74	78	80	66	—	16	72
안양경찰서	220	214	6	—	—	—	—	1	5	18	17	172	—	4	3	—
안양등기소	7	6	1	—	—	—	—	—	1	1	—	—	2	1	1	1
안양우체국	201	123	78	—	—	—	—	1	3	6	9	14	17	112	10	29
안양역	26	25	1	—	—	—	—	—	1	—	—	—	—	23	2	1
안양시교육청	21	18	3	7	—	—	—	—	1	3	1	2	1	—	1	5
안양교도소	335	329	6	—	—	—	1	4	5	2	11	36	246	5	15	10
안양소년원	34	21	13	—	—	—	—	2	3	3	4	7	10	—	4	1
가축위생연구소	126	98	28	—	—	1	—	7	14	18	16	—	2	9	—	59
홍안농지개발	29	28	1	1	—	—	—	—	—	4	—	13	—	—	5	6
경기도감업검사소	10	10	—	—	—	—	—	—	—	2	2	1	—	—	5	—
경기도종축	35	34	1	—	—	—	—	—	2	5	3	2	1	—	22	—
경기도가축보전소	13	13	—	—	—	—	—	1	—	2	2	3	—	1	3	1
전파연구소	61	51	10	—	—	—	1	2	5	6	12	7	2	7	5	13
국립서울생물사육사	73	54	19	—	—	1	—	2	5	10	13	13	4	5	—	21
안양세무서	102	89	13	—	—	—	—	1	6	20	20	21	23	6	5	—
국립종자공급소	36	31	5	—	—	—	1	2	4	3	6	4	1	—	3	12
중앙장비관리사무소	28	21	7	—	—	—	—	1	2	3	2	—	—	2	—	18

자료: 총무과

91. 시본청 공무원 정현원 현황

76 6.30

실과 사업소별	직급별		국 가 공 무 원													
	총 수		계		3 급 갑		3 급 을		4 급 갑		4 급 을		5 급 갑		5 급 을	
	정원	현원	정원	현원	정원	현원	정원	현원	정원	현원	정원	현원	원원	현원	원원	현원
1 9 7 3	143	144	13	13	1	1	—	—	4	4	5	5	3	2	—	—
1 9 7 4	181	170	11	11	1	1	1	1	3	3	5	5	1	1	—	—
1 9 7 5	224	218	11	11	1	1	1	1	3	3	5	5	1	1	—	—
문화 공보실	6	8	—	—	—	—	—	—	—	—	—	—	—	—	—	—
감 사 실	4	4	—	—	—	—	—	—	—	—	—	—	—	—	—	—
총 무 과	26	22	1	1	1	1	—	—	—	—	—	—	—	—	—	—
재 무 과	32	32	—	—	—	—	—	—	—	—	—	—	—	—	—	—
사 회 과	14	13	—	—	—	—	—	—	—	—	—	—	—	—	—	—
시 민 과	17	17	—	—	—	—	—	—	—	—	—	—	—	—	—	—
산 업 과	16	16	—	—	—	—	—	—	—	—	—	—	—	—	—	—
농 지 과	10	10	—	—	—	—	—	—	—	—	—	—	—	—	—	—
건 설 과	22	21	—	—	—	—	—	—	—	—	—	—	—	—	—	—
민 방 위 방	37	36	—	—	—	—	—	—	—	—	—	—	—	—	—	—
보 건 소	11	11	—	—	—	—	—	—	—	—	—	—	—	—	—	—
농촌 지도소	11	11	10	10	—	—	1	1	3	3	5	5	1	1	—	—
수도 사업소	14	13	—	—	—	—	—	—	—	—	—	—	—	—	—	—
공공 직업소 훈련소	4	4	—	—	—	—	—	—	—	—	—	—	—	—	—	—

자료: 총무과

시·분청 공무원 정현원 현황 (속)

지 방 공 무 원																			
계		3 급 가		3 급 운		4 급 가		4 급 운		5 급 가		5 급 운		고용원		기능직		별정직	
정원	현원	정원	현원	정원	현원	정원	현원	정원	현원	정원	현원	정원	현원	정원	현원	정원	현원	정원	현원
130	131	1	1	7	6	30	28	29	28	29	36	27	25	7	7	—	—	1	1
170	159	1	1	12	8	35	40	43	39	28	32	40	29	9	9	1	—	1	1
213	207	1	1	12	9	35	37	42	38	24	28	40	38	56	56	1	—	1	1
6	8	—	—	1	—	1	2	1	1	1	2	1	2	1	1	—	—	—	—
4	4	—	—	1	—	1	1	—	2	1	1	1	—	—	—	—	—	—	—
25	21	1	1	1	1	3	3	6	5	2	2	5	4	7	6	—	—	—	—
32	32	—	—	1	1	5	5	6	4	3	8	13	8	4	6	—	—	—	—
14	13	—	—	1	1	3	3	3	3	3	2	2	3	1	1	—	—	1	1
17	17	—	—	1	—	4	5	3	3	1	3	7	5	1	1	—	—	—	—
16	16	—	—	1	1	4	4	5	3	3	2	2	5	1	1	—	—	—	—
10	10	—	—	1	1	2	2	3	2	2	1	2	4	—	—	—	—	—	—
22	21	—	—	1	1	5	4	6	8	6	4	3	3	1	1	—	—	—	—
37	36	—	—	1	1	3	3	3	3	—	—	2	2	27	27	—	—	—	—
11	11	—	—	1	1	3	3	2	2	1	1	2	2	1	1	—	—	—	—
1	1	—	—	—	—	—	—	—	—	—	—	—	—	1	1	—	—	—	—
14	13	—	—	1	1	—	—	2	1	1	2	—	—	10	9	1	—	—	—
4	4	—	—	—	—	1	2	2	1	—	—	—	—	1	1	—	—	—	—

92. 동별 공무원 정현원 현황

직급별 년도및동별	지 방 공 무 원															
	계		별정직 3급울상		4급 갑		4급 을		5급 갑		5급 을		고용원			
	정원	현원	정원	현원	정원	현원	정원	현원	정원	현원	정원	현원	정원	현원		
1 9 7 3	62	58	12	12	12	4	12	13	1	6	13	11	12	12		
1 9 7 4	99	88	12	12	12	10	20	18	23	14	32	22	—	12		
1 9 7 5	99	96	12	12	12	11	32	27	13	6	30	40	—	—		
안 양 1 동	8	8	1	1	1	1	3	3	1	1	2	2	—	—		
안 양 2 동	8	8	1	1	1	—	3	3	1	1	2	3	—	—		
안 양 3 동	9	8	1	1	1	1	3	2	1	—	3	4	—	—		
안 양 4 동	8	8	1	1	1	1	2	2	1	1	3	3	—	—		
안 양 5 동	8	8	1	1	1	1	3	3	1	—	2	3	—	—		
안 양 6 동	10	9	1	1	1	1	3	2	2	1	3	4	—	—		
비 산 동	9	8	1	1	1	1	3	3	1	1	3	3	—	—		
관 양 동	9	7	1	1	1	1	2	2	1	—	2	2	—	—		
평 춘 동	6	6	1	1	1	1	2	1	1	—	1	3	—	—		
호 계 동	7	7	1	1	1	1	2	1	1	1	2	2	—	—		
석 수 동	10	10	1	1	1	1	3	2	1	—	4	6	—	—		
박 달 동	9	9	1	1	1	1	3	2	1	—	3	5	—	—		

여 백

X V. 교

육

93. 각급 학생 현황

구분 년도별 및 학교별	학교 수	학급 수	교실 수	학 생 수			교 직 원 수		
				계	남	녀	계	남	여
1 9 7 3	20	397	431	25,521	13,586	11,935	518	300	218
1 9 7 4	18	446	442	29,603	18,028	11,575	588	340	243
1 9 7 5	21	497	528	32,308	17,095	14,915	703	429	274
유 치 원	2	4	4	121	69	52	5	—	5
독 민 학 교	7	257	229	17,831	9,213	8,618	273	100	173
중 학 교	5	128	141	8,563	4,658	3,905	173	109	64
인 문 고 등 학 교	3	34	60	1,983	1,130	853	73	65	8
실 업 고 등 학 교	3	72	67	3,710	1,885	1,456	160	142	18
대 학 교	1	2	27	177	140	31	19	13	6

자료: 각 학교

94. 유치원 현황

구분 년별	유치원 명	학급수	교직원 수			제적 아동수			신입 아동수			수료자 수		
			계	남	여	계	남	여	계	남	여	계	남	여
1973	2	4	5	—	5	121	69	52	125	73	52	78	54	24
1974	1	2	3	—	3	80	47	33	80	47	33	80	51	29
1975	1	2	4	1	3	81	48	33	81	48	33	79	46	33
안양	안양	2	4	1	3	81	48	33	81	48	33	79	46	33

자료 : 안양 유치원

95. 적령 아동 취학 상황

구분	적령 아동 수				동상 아동 수용						취학율
	총 수	당초아동수	전입아동수	전출아동수	총 수	입학 아동 수					
						계	국립	공립	사립		
1973	2,602	2,571	153	122	2,602	2,574	—	2,574	—	99.	
1974	3,176	2,923	453	200	3,176	3,068	—	3,086	—	96.	
1975	3,453	3,157	382	86	3,453	3,430	—	3,430	—	99.3	
남	1,732	1,623	155	46	1,732	1,725	—	1,725	—	99.59	
여	1,721	1,534	227	40	1,721	1,705	—	1,705	—	99.07	

상 황				전년말 취학 아동 수용 상황						총입학아동수	
취학면제 유예불취학 아동수				취학유예 불취학 아동수	동상 아동 수용 상황				재차유예 불취학	아동수	취학율
계	민 제	유 예	불취학		입학 아동수						
					계	국립	공립	사립			
28	1	3	24	44	33	—	33	—	11	2,607	99.0
108	6	6	96	—	29	—	29	—	—	3,097	96.4
23	2	19	2	16	16	—	16	—	—	3,446	99.3
7	2	4	1	9	9	—	9	—	—	1,734	99.59
16	—	15	1	7	7	—	7	—	—	1,712	99.07

96. 국 민 학 교 현 황

구분 학교 및 연도별	설립별	학교수	학급수	교실수	교 직 원 수				학 생 수		
					정원	현 원			계	남	여
						계	남	여			
1 9 7 2	공립	7	210	207	223	223	100	123	15,224	7,970	6,2
1 9 7 3	"	7	227	220	242	242	98	144	15,417	8,040	7,3
1 9 7 4	"	7	223	233	249	249	94	155	16,913	8,705	8,1
1 9 7 5	"	7	257	229	273	273	100	173	17,831	9,213	8,6
안 양 국 교	"	1	75	63	79	79	19	60	5,356	2,706	2,6
안 양 동 국 교	"	1	21	19	23	23	9	14	1,390	724	0
안 양 남 국 교	"	1	20	18	22	22	7	15	1,292	638	0
관 양 국 교	"	1	14	12	15	15	7	8	890	453	0
삼 성 국 교	"	1	29	29	31	31	12	19	1,882	987	0
만 안 국 교	"	1	56	56	59	59	23	36	3,961	2,121	1,8
안 양 서 국 교	"	1	42	56	44	44	23	21	3,060	1,584	1,5

자료 : 안양시 교육청

96. 국 민 학 교 현 황 (속 1)

74 졸업자현황		75 입학상황		교지면적 (㎡)	건물면적 (㎡)				
졸업자수	진학자수	입학자원자수	입학자수		계	목조	철근콘크리트	벽돌조	기타
2,173	1,776	—	2,542	163,505	19,797	1,313	6,546	11,938	—
2,328	1,917	1,954	1,917	141,130	22,432	777	10,785	10,840	30
2,491	2,181	3,480	3,379	138,040	15,230	132	7,986	10,840	—
2,457	2,089	2,573	2,538	138,040	21,595	—	10,540	10,239	818
693	606	899	899	26,628	6,037	—	3,283	10,239	422
205	155	173	171	19,800	1,728	—	1,728	2,332	—
194	162	238	237	12,725	1,583	—	346.6	—	—
143	112	112	86	21,154	1,472.4	—	86.4	1,237.5	396
324	261	262	261	15,032	265.1	—	691.2	990	—
739	652	739	734	24,014	5,188.3	—	1,468.8	1,959.9	—
159	141	150	150	18,688	2,937.6	—	2,937.6	3,719.5	—

97. 중 학 교

구 분	설립별	학교수	학급수	교실수	교 직 원 수				학 생 수			
					정 원	현 원			계	남	여	
						계	남	여				
년도별학교별												
1 9 7 2	—	5	100	125	148	144	102	42	6,525	3,637	2,888	
1 9 7 3	—	5	104	115	153	152	107	45	6,936	3,906	3,030	
1 9 7 4	—	5	124	125	156	156	98	58	7,555	4,411	3,144	
1 9 7 5	—	5	128	141	173	173	109	64	8,563	4,658	3,905	
안 양 중	공 립	1	39	39	53	53	39	14	2,648	2,648	—	
안양동중	사 립	1	30	41	40	40	28	12	2,010	2,010	—	
안양여중	〃	1	18	18	24	24	14	10	1,207	—	1,207	
근명여중	〃	1	21	21	28	28	12	16	1,394	—	1,394	
성문여중	〃	1	20	22	28	28	16	12	1,304	—	1,304	

자료: 안양시교육청

면
황

74 졸업자 현황		75 입학 상황		교지면적 (㎡)	건 물 면 적 (㎡)				
졸업자수	진학자수	입학지원자수	입학자수		계	목 조	철근콘크리트	벽 돌	기 타
1,459	998	2,446	2,446	120,475	15,739	220	14,625	486	408
1,890	1,427	2,568	2,566	120,475	15,739	220	14,625	486	408
1,899	1,568	2,565	2,565	107,642	11,856	64	10,863	639	280
2,024	1,556	2,674	2,661	99,433	13,867	—	13,176	691.2	—
660	560	658	649	17,243	3,974	—	3,283.2	691.2	—
464	372	683	682	13,851	3,542	—	3,542	—	—
264	160	402	404	10,688	1,944	—	1,944.8	—	—
453	333	466	464	30,624	19,008	—	1,900.8	—	—
182	131	465	462	27,027	25,056	—	2,505.6	—	—

98. 고 등 학

구 분 년도및학교별	설립별	학교수	학급수	교실수	교 직 원 수			학 생 수			
					정 원	현 원		계	남	여	
						계	남				여
1 9 7 3	—	4	53	82	107	105	83	22	2,696	1,397	1,339
1 9 7 4	—	6	83	90	140	153	143	18	4,435	2,303	2,132
1 9 7 5	—	6	106	127	232	233	207	26	5,693	3,125	2,568
안 양 공 고	공 립	1	39	31	106	106	103	3	1,789	1,789	—
안 양 여 고	사 립	1	14	24	24	24	19	5	853	—	853
안 양 동 고	〃	1	6	12	16	17	17	—	346	346	—
근 명 여 상 고	〃	1	24	27	38	38	27	11	1,456	—	1,456
안 양 영 화 예 술 학 교	〃	1	9	9	16	16	12	4	465	206	259
해 송 고	〃	1	14	24	32	32	29	3	784	784	—

자료: 각 학교

교 현 황

74 졸업자 현황		74 입학 상황		교지면적 (㎡)	건 물 면 적 (㎡)				
졸업자수	전학자수	입학지원자수	입학자수		계	목 조	철근콘크리트	벽돌조	기 타
441	23	1,804	1,083	123,077	16,129	216	12,129	2,848	936
618	26	5,249	2,149	150,285	16,858.51	54.2	12,059.5	30,069.45	1,675.36
972	40	3,785	2,553	155,706	18,198.4	216	12,039.4	5,937	—
317	2	1,143	743	29,949	8,454	216	5,354	2,884	—
184	23	422	370	50,523	3,884	—	3,884	—	—
—	—	250	180	23,873	364	—	364	—	—
355	8	969	600	32,825	1,782	—	1,782	—	—
1:8	7	351	180	14,741	3,053	—	—	3,053	—
—	—	650	480	3,795	653.4	—	653.4	—	—

99. 각급 학교 졸업자 진학 상황

구분 년도별	국 민 학 교								
	졸업자			진학희망자			진학자수		
	계	남	여	계	남	여	계	남	여
1973	2,328	1,204	1,124	1,954	1,075	879	1,917	1,067	853
1974	3,402	1,767	1,635	2,905	1,571	1,334	2,868	1,557	1,311
1975	2,457	1,223	1,234	2,089	1,053	1,036	2,089	1,053	1,036

중 학 교						고 등 학 교					
졸업자수			진학자수			졸업자수			진학자수		
계	남	여	계	남	여	계	남	여	계	남	여
1,459	875	584	977	512	465	552	428	124	24	4	20
1,901	1,020	881	1,181	617	564	552	428	124	24	4	20
1,799	790	1,009	1,556	808	748	890	355	535	30	7	23

자료 : 안양시 교육청

100. 시설 강습소 현황

구분 년도및학원별	양 재			타 자			자 동 차			이 미 용			경 리		
	강습소수	교직원수	학생수	강습소수	교직원수	학생수	강습소수	교직원수	학생수	강습소수	교직원수	학생수	강습소수	교직원수	학생수
1973	1	3	38	1	1	10	1	3	30	2	8	78	1	2	40
1974	1	2	27	—	—	—	1	3	225	4	8	160	—	—	—
1975	1	3	40	2	2	50	1	5	410	2	8	99	2	2	60
서울양재학원	1	3	40	—	—	—	—	—	—	—	—	—	—	—	—
안양자동차학원	—	—	—	—	—	—	1	5	410	—	—	—	—	—	—
천지이발학원	—	—	—	—	—	—	—	—	—	1	2	59	—	—	—
한일경리타자학원	—	—	—	1	1	20	—	—	—	—	—	—	1	1	30
안양주산타자학원	—	—	—	1	1	30	—	—	—	—	—	—	1	1	30
동양기술학원	—	—	—	—	—	—	—	—	—	1	6	40	—	—	—

자료 : 각학원

XVI. 문화 및 종교

101. 공공도서관현황

구분 년별	열람석	장 서				실 적			종 업 원		
		총 수	국한서	양 서	일 서	개관일수	열람년인원	열람연책수	계	남	여
1973	98	2,514	2,471	38	5	298	13,403	4,952	2	2	—
1974	98	2,820	2,777	38	5	300	14,333	6,196	3	2	—
1975	98	2,905	2,866	39	—	298	15,127	9,409	1	1	—

자료: 안양시립 도서관

102. 공설운동장현황

위 치	면 적	수 용 능 력		
		계	스탠드	기 타
석 수 양 314	24,400 m ²			화장실 1 관리사무실 1 계양대 1

103. 상설공연장현황

구분 극장및년도별	수 용 인 원			종 업 원 수			허가년월일
	계	좌 석	입 석	계	남	여	
1973	2,578	1,934	644	27	21	6	
1974	1,686	1,686	—	30	23	7	
1975	2,008	1,638	370	29	23	6	
삼원극장	768	618	150	11	9	2	69. 3. 4
화단극장	480	380	100	7	4	3	53. 3. 10
안양극장	760	640	120	11	10	1	59. 2. 27

자료: 문화공보실

104. 문 화 재 현 황

사 적 구 분	종	별	명	칭	소	재	지	소유자 또는 관리인	
도 지정 문화재(38호)	기	념	불	만	안	교	안양시 안양동827	만 안 국 교	
도지정문화재이외의문화재	유	형	문	화	재	마	애	종	
							안양시석수동산32	이	
								브	
								배	
지정문화재 (보물4호)	〃		중	초	사	당	간	지	
							안양시석수동 212	김	
							(유유산업내)	용	
								섭	
지정문화재 (보물5호)	〃		중	초	사	삼	충	석	
							〃	〃	
비 지정 문화재	〃	(사	찰)	대	응	진	안양시석수동산12	삼	
								막	
								사	
								주	
								지	
〃	유	형	문	화	재	망	해	루	
							〃	〃	
〃	기	념	물	구	질	안양시석수동산41	안	양	
								사	
								한	
								성	
								인	
〃	유	형	문	화	재	감	로	정	
							안양시석수동산10-1	삼	
								막	
								사	
								주	
								지	
〃	〃		석	조	물	(회	화)	안양시석수동산10-1	〃

105. 종교단체현황

구분 년도및동별	기독교			불교			천주교		
	교회수	신도수	성직자수	사찰수	신도수	성직자수	교회수	신도수	성직자수
1973	32	6,421	32	23	5,635	23	1	4,850	1
1974	32	6,194	32	23	6,360	23	1	3,976	1
1975	38	5,733	73	31	15,264	76	1	4,556	5
안양1동	1	1,361	11	2	3,165	8	—	—	—
2	2	547	9	5	984	14	—	—	—
3	1	70	1	3	118	3	—	—	—
4	2	590	8	—	—	—	1	4,556	5
5	5	465	5	1	400	2	—	—	—
6	8	954	8	—	—	—	—	—	—
비산동	5	361	9	7	392	11	—	—	—
관양동	2	202	8	—	—	—	—	—	—
평촌동	2	269	2	—	—	—	—	—	—
호계동	2	260	4	—	—	—	—	—	—
석수동	3	460	3	13	10,205	38	—	—	—
박달동	5	194	5	—	—	—	—	—	—

자료: 문화공보실

XVII. 후 생

107. 영육아 수용자 현황

구 분	연 간 입 소 자														
	총수	기아	미아	고아	불구아	허약아	전제아	정신 박약아	불량아	빈곤 가정아	수형자 의자녀	학대아	미감아	부모는 모의사망	
1 9 7 3	30	2	18	7	—	—	—	—	—	1	2	—	—	—	
1 9 7 4	175	28	97	46	—	—	—	3	—	—	—	—	—	1	
1 9 7 5	94	33	18	37	—	—	—	3	1	1	—	—	—	1	
남	51	11	10	27	—	—	—	2	—	1	—	—	—	—	
여	43	22	8	10	—	—	—	1	1	—	—	—	—	1	

				연 간 퇴 소 자												12월말 재소인원		
부 이	모 혼	부 랑아	가 정 내 의 결 별	총 수	입 양	개 인 가 정 위 탁	고 위 용 탁	실 부 모 환 귀	취 귀	취 환	취 직	출 정	출 가	도 망	기 타	계	남	여
—	—	—	—	62	1	—	2	28	7	6	1	—	3	14	—	—	—	—
—	—	—	—	128	28	—	—	97	—	—	—	—	—	3	—	—	—	—
—	—	—	—	47	—	—	—	18	8	14	—	—	3	4	—	—	—	—
—	—	—	—	22	—	—	—	10	2	5	—	—	3	2	—	—	—	—
—	—	—	—	25	—	—	—	8	6	9	—	—	—	2	47	29	18	—

108. 기미아 취급 상황

구 분	취급 아동 수									처		
	총 수			1세 미만		1~6세 미만		6세 이상		총 수		
	계	남	여	남	여	남	여	남	여	계	남	여
1973	56	26	30	14	14	12	6	—	10	102	51	51
1974	196	81	115	4	18	53	66	24	31	196	81	115
1975	137	74	63	7	16	39	31	28	16	137	71	66

리 상 황											
일시보호		입양		위탁양육		아동부리시설		보호자인도		기타	
남	여	남	여	남	여	남	여	남	여	남	여
8	6	14	14	—	—	4	10	22	18	3	3
13	9	4	24	—	—	24	22	38	59	2	1
10	8	11	22	—	—	27	10	21	25	2	1

109. 원호 대상자 현황

구분 년별	총액	상 이 군 경			유 족					특 별 원 호 대 상 자													
		계	1 급	2 급	3 급	계	부 모	미 만 인	자 녀	기 타	계	애 지	국 시	4·19 유	4·19 유	4·19 유	4·19 유	월 기	남 제	학 도	1 반	도 상	공 이
1 9 7 3	329	124	—	—	124	205	141	62	2	—	—	—	—	—	—	—	—	—	—	—	—	—	—
1 9 7 4	305	97	2	15	70	205	141	62	2	—	3	3	—	—	—	—	—	—	—	—	—	—	—
1 9 7 5	376	157	1	19	127	226	147	77	2	—	3	3	—	—	—	—	—	—	—	—	—	—	—

자료: 사 회 과

110. 원호대상 자녀 취학 상황

학교별 년별	총 수	국 민 학 교	중 학 교	고 등 학 교	대 학 교
1 9 7 4	262	129	92	35	6
1 9 7 5	282	134	98	41	9

자료: 사 회 과

111. 군경 원호 대상자 생계 보조 실적

구분 년별 및 동별	세		대		인 원 (가 족)			금 액 (원)		
	계	남	여	계	남	여	계	남	여	
1 9 7 3				4			10			39,6
1 9 7 4				6			40			776,0
1 9 7 5				28			111			685,0
안 양 1 동				1			4			19,2
안 양 2 동				5			15			135,0
안 양 3 동				1			5			15,2
안 양 4 동				2			10			30,4
안 양 5 동				—			—			
안 양 6 동				1			5			19,2
비 산 동				3			12			87,0
관 양 동				2			8			38,0
평 촌 동				1			5			19,0
호 계 동				1			4			19,0
석 수 동				5			20			135,0
박 달 동				6			23			168,0

자료: 사 회 과

112. 상이군경 및 유족 취업 상황

구분 년별	총 수			상 이 군 경			유 족			특별 원호대 상자		
	계	남	여	계	남	여	계	남	여	남	여	자
1 9 7 3	249	249	—	124	124	—	125	125	—	—	—	
1 9 7 4	220	220	—	95	95	—	125	125	—	—	—	
1 9 7 5	253	239	14	118	118	—	153	121	14	—	—	

자료: 사 회 과

113. 직업안내소 운영상황

구분 년별및월별	구인			구직			취업알선		
	계	남	여	계	남	여	계	남	여
1 9 7 3	1,509	293	1,216	1,431	166	1,265	1,367	147	1,220
1 9 7 4	1,453	302	1,151	1,302	149	1,153	1,297	145	1,152
1 9 7 5	878	572	1,306	1,373	299	1,074	1,199	194	1,005
1 월	116	51	65	87	2	85	87	2	85
2 "	118	48	70	91	1	90	91	1	90
3 "	114	49	65	33	1	32	33	1	32
4 "	172	70	102	133	25	108	120	20	100
5 "	171	40	131	129	24	105	100	15	85
6 "	145	40	105	103	20	83	80	16	64
7 "	143	42	101	160	35	125	142	32	110
8 "	155	35	120	99	15	84	99	15	84
9 "	164	44	120	113	33	80	94	19	75
10 "	232	65	167	157	62	95	137	42	95
11 "	108	41	67	138	48	90	110	20	90
12 "	240	47	193	130	33	97	106	11	95

114. 직 업 훈 련 실 적

구 분	학 급	정 원	수료생수	수 료 생 동 태					
				계	취 업	입 대	진 학	가 사	
년도및과별									
1 9 7 3	2	60	41	41	32	—	2	7	
1 9 7 4	2	60	43	43	21	—	3	19	
1 9 7 5	2	60	54	54	28	3	1	22	
R/TV 과	1	30	25	25	11	—	1	13	
용 접 과	1	30	29	29	17	3	—	9	

자료 : 안양공공 직업훈련소

115. 공 공 구 호 대 상 자 현 황

구 분	계		생 활 보 호		3 단보 미만 영세민		비농가 영세민		도 실 업 자	
	가 구	가구원	가 구	가구원	가 구	가구원	가 구	가구원	가 구	가구원
1 9 7 2	591	2,230	162	333	—	—	—	—	429	1,897
1 9 7 3	380	1,403	169	340	—	—	—	—	211	1,063
1 9 7 4	1,176	4,866	226	500	—	—	—	—	950	4,366
1 9 7 5	687	1,965	285	460	—	—	—	—	402	1,505

자료 : 사회과

116. 구 호 양 곡 배 부 실 적

단위 현금:천원 인원:명 수량:kg

구 분	총 수		생활보호자용		학생시설용		취로구호사업용		
	대상인원	수 량	대상인원	수 량	대상인원	수 량	대 상	수 량	현 금
1 9 7 3	340	31,280	340	31,280	—	—	—	—	—
1 9 7 4	745	91,083	400	36,500	345	54,583	—	—	—
1 9 7 5	47,136	466,095.4	460	50,348.4	—	—	46,676	415,747	46,676
안 양 1 동	1,583	17,067.9	29	3,225.9	—	—	1,554	13,842	1,554
2 "	6,474	60,782.5	31	3,394.5	—	—	6,443	57,388	6,443
3 "	1,094	12,770.4	30	3,293.4	—	—	1,064	9,477	1,064
4 "	6,420	59,186.6	20	2,181.6	—	—	6,400	57,005	6,400
5 "	2,481	30,892.5	87	9,568.5	—	—	2,394	21,324	2,394
6 "	3,542	35,215.9	37	3,996.9	—	—	3,505	31,219	3,505
비 산 동	11,032	103,225.2	50	5,407.2	—	—	10,982	97,818	10,982
관 양 동	1,483	16,344.3	31	3,411.3	—	—	1,452	12,933	1,452
평 촌 동	1,690	16,050.6	10	1,086.6	—	—	1,680	14,964	1,680
호 계 동	2,179	22,325.5	29	3,175.5	—	—	2,150	19,150	2,150
석 수 동	5,739	58,259.5	71	7,774.5	—	—	5,668	50,485	5,668
박 달 동	3,419	33,974.5	35	3,832.5	—	—	3,384	30,142	3,384

자료: 사회과

117. 사 회 복 지 시 설 현 황

시 설 명	정 원 수	현 아 동 수		
		계	남	여
1 9 7 4	500	347	173	174
1 9 7 5	500	338	166	172
기 독 보 육 원	150	101	42	59
안 양 보 육 원	200	96	55	41
평 화 보 육 원	100	95	44	51
안 양 어 린 이 집	50	46	25	21

자료: 사회과

118. 여 성 단 체 현 황

단 체 명	회 원 수	조 직 년 월 일
새마을 부녀교실 가족계획 어머니회 생활개선 구락부 안양시 연합회	10,190	73. 8. 5
한국 부인회 안양 지부	163	74. 1. 9
여성 저축생활 안양시 지회	25	74. 1. 7
성조 부인회 안양시 지부	23	70. 9. 18
조산원 협회 안양시 분회	14	72.
주부클럽 안양 시부	27	72. 8. 22
주부교실 안양시 지회	64	73. 7. 12
로타리 클럽 안양시 부인회	42	75. 8. 8

자료: 사회과

XVIII. 보 건

119. 의 료 기 관

구 분 년도및동별	총 수	병 의 원					치 과 의 원			
		계	종합병원	병 원	의 원	기 타	계	병 원	의 원	한지치과 의 원
1 9 7 2	31	12	—	2	10	—	3	—	3	—
1 9 7 3	42	16	—	2	14	—	6	—	6	—
1 9 7 4	44	17	—	2	15	—	7	—	7	—
1 9 7 5	45	21	—	1	20	—	7	—	7	—
안 양 1 동	20	12	—	—	12	—	2	—	2	—
2 "	2	—	—	—	—	—	—	—	—	—
3 "	1	—	—	—	—	—	—	—	—	—
4 "	13	6	—	—	6	—	4	—	4	—
5 "	3	1	—	1	—	—	1	—	1	—
6 "	1	1	—	—	1	—	—	—	—	—
비 산 동	1	—	—	—	—	—	—	—	—	—
관 양 동	—	—	—	—	—	—	—	—	—	—
평 촌 동	1	—	—	—	—	—	—	—	—	—
호 계 동	—	—	—	—	—	—	—	—	—	—
석 수 동	1	1	—	—	1	—	—	—	—	—
박 달 동	—	—	—	—	—	—	—	—	—	—

자료 : 보건소

120. 의 사 취 업 자 현 황

구 분 년도및동별	총 수		의 사 수		인구 1만명에 대한 의 사 수	
	총 수	의 사 수	한 지 의 사 수	인구 1만명에 대한 의 사 수		
1 9 7 3	28	28	—	3		
1 9 7 4	17	17	—	—		
1 9 7 5	30	30	—	2.2		
안 양 1 동	15	15	—	—		
안 양 2 동	—	—	—	—		
안 양 3 동	—	—	—	—		
안 양 4 동	11	11	—	—		
안 양 5 동	4	4	—	—		
안 양 6 동	—	—	—	—		
비 산 동	—	—	—	—		
관 양 동	—	—	—	—		
평 촌 동	—	—	—	—		
호 계 동	—	—	—	—		
석 수 동	—	—	—	—		
박 달 동	—	—	—	—		

자료 : 보건소

121. 의료 유사업자 면허 등록 현황

구 분 년도및동별	총 수			접 골 사			안 마 사			침 술 사		
	계	남	여	계	남	여	계	남	여	계	남	여
1 9 7 3	1	1	—	1	1	—	—	—	—	—	—	—
1 9 7 4	1	1	—	1	1	—	—	—	—	—	—	—
1 9 7 5	1	1	—	1	1	—	—	—	—	—	—	—
안 양 1 동	1	1	—	1	1	—	—	—	—	—	—	—
안 양 2 동	—	—	—	—	—	—	—	—	—	—	—	—
안 양 3 동	—	—	—	—	—	—	—	—	—	—	—	—
안 양 4 동	—	—	—	—	—	—	—	—	—	—	—	—
안 양 5 동	—	—	—	—	—	—	—	—	—	—	—	—
안 양 6 동	—	—	—	—	—	—	—	—	—	—	—	—
비 산 동	—	—	—	—	—	—	—	—	—	—	—	—
관 양 동	—	—	—	—	—	—	—	—	—	—	—	—
평 촌 동	—	—	—	—	—	—	—	—	—	—	—	—
호 계 동	—	—	—	—	—	—	—	—	—	—	—	—
석 수 동	—	—	—	—	—	—	—	—	—	—	—	—
박 달 동	—	—	—	—	—	—	—	—	—	—	—	—

자료 : 보건소

122. 치과 의사 취업 현황

구 분	총 수	치 과 의 사 수	한지치과 의사수	인구 1만명에 대한 치 과 의 사 수
년도및동별				
1 9 7 2	3	3	—	0.3
1 9 7 3	6	6	—	0.6
1 9 7 4	7	7	—	—
1 9 7 5	7	7	—	0.5
안 양 1	2	2	—	—
안 양 2 동	—	—	—	—
안 양 3 동	—	—	—	—
안 양 4 동	4	4	—	—
안 양 5 동	1	1	—	—
안 양 6 동	—	—	—	—
비 산 동	—	—	—	—
관 양 동	—	—	—	—
경 춘 동	—	—	—	—
호 계 동	—	—	—	—
석 수 동	—	—	—	—
박 달 동	—	—	—	—

자료: 보건소

123. 한의사 조산원 및 간호원 취업 현황

구분 년도및동별	총 수			한 의			한 지 한 의			간호원	조산원
	계	남	여	계	남	여	계	남	안		
1 9 7 2	25	9	16	9	9	—	—	—	—	4	12
1 9 7 3	37	11	26	12	11	1	—	—	—	5	20
1 9 7 4	53	9	44	10	9	1	—	—	—	4	39
1 9 7 5	43	10	33	10	10	—	—	—	—	29	4
안 양 1 동	17	3	14	3	3	—	—	—	—	12	2
안 양 2 동	1	1	—	1	1	—	—	—	—	—	—
안 양 3 동	1	1	—	1	1	—	—	—	—	—	—
안 양 4 동	10	3	7	3	3	—	—	—	—	6	1
안 양 5 동	11	—	11	—	—	—	—	—	—	10	1
안 양 6 동	—	—	—	—	—	—	—	—	—	—	—
비 산 동	2	1	—	1	1	—	—	—	—	—	—
관 양 동	—	—	—	—	—	—	—	—	—	—	—
평 촌 동	—	—	—	—	—	—	—	—	—	—	—
호 계 동	—	—	—	—	—	—	—	—	—	—	—
석 수 동	2	—	1	—	—	—	—	—	—	1	—
박 달 동	1	—	—	1	1	—	—	—	—	—	—

자료: 보건소

124. 약 사 취

구 분	면 허 취 득 자 격										업						
	계		국 시		약학졸업		외국약졸		검 정		계		약국개설		약국근무		
	남	여	남	여	남	여	남	여	남	여	남	여	남	여	남	여	
년도및동별																	
1 9 7 3	—	—	—	—	—	—	—	—	—	—	—	—	—	—	—	—	—
1 9 7 4	—	—	—	—	—	—	—	—	—	—	—	—	—	—	—	—	—
1 9 7 5	43	23	—	—	41	23	1	—	1	—	42	23	37	23	—	—	
안 양 1 동	12	4	—	—	12	4	—	—	—	—	12	1	12	1	—	—	
안 양 2 동	3	2	—	—	3	2	—	—	—	—	3	2	3	2	—	—	
안 양 3 동	2	2	—	—	2	2	—	—	—	—	2	2	2	2	—	—	
안 양 4 동	9	4	—	—	9	4	—	—	—	—	9	5	9	4	—	—	
안 양 5 동	1	1	—	—	1	1	—	—	—	—	—	3	—	2	—	—	
안 양 6 동	4	6	—	—	2	3	1	—	1	—	2	2	2	2	—	—	
비 산 동	2	1	—	—	2	1	—	—	—	—	3	1	3	1	—	—	
관 양 동	—	—	—	—	—	—	—	—	—	—	—	—	—	—	—	—	
평 촌 동	1	—	—	—	1	—	—	—	—	—	1	—	1	—	—	—	
호 계 동	2	1	—	—	2	1	—	—	—	—	2	1	2	1	—	—	
석 수 동	4	5	—	—	4	5	—	—	—	—	5	6	—	5	—	—	
박 달 동	3	—	—	—	3	—	—	—	—	—	3	—	3	—	—	—	

자료:보건의소

125. 의약품 영업자 현황

년도및동별	구분 총 수	제 조 업 자						판 매 업 자							
		계	의약품	화장품	의약품 용구	위생 용품	의약품 부기품	계	약국	도매상	약 중 상		청매상	의구 생및 위 용품	의약품 수출 업자
											양약	한약			
1 9 7 3	74	9	6	—	1	1	1	65	43	2	5	7	5	3	—
1 9 7 4	75	—	—	—	—	—	—	75	55	2	5	7	3	3	—
1 9 7 5	89	15	10	1	4	—	—	74	55	2	4	7	3	3	—
안 양 1 동	19	—	—	—	—	—	—	19	13	—	1	2	—	3	—
안 양 2 동	8	3	2	—	1	—	—	5	4	—	—	1	—	—	—
안 양 3 동	4	—	—	—	—	—	—	4	4	—	—	—	—	—	—
안 양 4 동	16	—	—	—	—	—	—	16	13	—	1	2	—	—	—
안 양 5 동	4	1	1	—	—	—	—	3	2	—	—	1	—	—	—
안 양 6 동	5	—	—	—	—	—	—	5	4	—	1	—	—	—	—
비 산 동	3	—	—	—	—	—	—	3	3	—	—	—	—	—	—
관 양 동	1	1	—	1	—	—	—	—	—	—	—	—	—	—	—
명 촌 동	2	—	—	—	—	—	—	2	1	—	—	—	1	—	—
호 계 동	4	—	—	—	—	—	—	4	3	—	—	—	1	—	—
석 수 동	14	6	5	—	1	—	—	8	5	2	—	—	1	—	—
박 달 동	9	4	2	—	2	—	—	5	3	—	1	1	—	—	—

자료: 보건소

126. 부정 의료업자 단속 상황

구분	종수	적발상황						처리상황			
		무면허업자	면허대여자	포방위반자	무계출자	면허지탈이	기타	고발	폐쇄	훈계	기타
계	면허자	—	—	—	—	—	—	—	—	—	—
	무면허자	5	4	—	—	—	—	1	5	—	—
의사	면허자	—	—	—	—	—	—	—	—	—	—
	무면허자	2	1	—	—	—	—	1	2	—	—
한지한의원사	면허자	—	—	—	—	—	—	—	—	—	—
	무면허자	—	—	—	—	—	—	—	—	—	—
기타	면허자	—	—	—	—	—	—	—	—	—	—
	무면허자	3	3	—	—	—	—	—	3	—	—

자료: 보건소

127. 가족계획 사업 활동 상황

년월	구분		계농 및 집회				시청각교육	
	총수		강연회		좌담회		시청각교육	
	회수	참석인원	회수	참석인원	회수	참석인원	회수	참석인원
1 9 7 3	281	14,281	40	5,208	125	3,856	116	5,217
1 9 7 4	410	24,607	38	23,439	192	576	180	592
1 9 7 5	363	11,794	35	4,782	176	3,450	152	3,560

정관		약품 및 기타		기구 배정량		먹는피임약	
목표	실적	목표	실적	인원	수량(타)	인원	수량
90	120	1,337	1,587	650	3,273	541	6,113
—	—	—	—	830	8,460	740	6,745
96	176	1,380	1,780	652	6,066	758	6,799

자료: 보건소

128. 피임 시술 의료기관 현황

구분	총 계	정관 및 루프	정관 루프 난관	정 관	루 프
년별및동별					
1 9 7 3	6	1	1	1	
1 9 7 4	5	2	—	2	
1 5 7 5	7	2	1	2	
안 양 1 동	2	—	—	1	
안 양 2 동	—	—	—	—	
안 양 3 동	—	—	—	—	
안 양 4 동	2	1	—	—	
안 양 5 동	2	1	1	—	
안 양 6 동	—	—	—	—	
비 산 동	—	—	—	—	
관 양 동	—	—	—	—	
평 촌 동	—	—	—	—	
호 계 동	—	—	—	—	
석 수 동	1	—	—	1	
박 달 동	—	—	—	—	

자료: 보건소

129. 방 역 현 황

구 분 년 별	방 역 약 품							방 역 실 시 면 적					
	크레졸	린 덴	디디티	DDVP	디브롬	마라치온	석탄산	카무키	공공건물	개인주택	하수구	우 물	연막소독
	G/A			G/A		G/A	L/B	kg	m ²	m ²	m ²	개소	회
1973	7	—	—	19.4	—	28.5	934	121.46	19,200	144,197	61,435	6,254	9
1974	10	—	—	30	—	37	52	173	125	1,782	531	9,049	34
1975	1	—	—	1	—	19.25	111	244.9	—	241,307	144,691	25,028	57

130. 결핵 관리 사업 실적

구 분 년 별	환 자 동 태							X 선 검 진		결 핵 예 방 접 종		
	전년말환자수	신 규	완 치	사 망	중 단	전 출	현 재환자수	촬영	판독자	T반응검사	판독자	B.C.G접종자
1973	309	262	139	2	—	36	342	3,930	3,930	2,401	2,401	1,369
1974	217	391	42	11	0	26	529	3,236	3,236	2,508	2,508	7,840
1974	636	327	50	6	—	11	605	3,438	3,438	2,619	2,619	7,460

자료: 보건소

131. 전 열 병 발 생

구 분	제 1 종 전 열 병												
	총 수		적 리		장 티 브 스		디 프 테 리 아		유 행 성 뇌 척 수 막 연		파 라 티 브 스		
	발 생	사 망	발 생	사 망	발 생	사 망	발 생	사 망	발 생	사 망	발 생	사 망	
년 별 및 동 별													
1 9 7 3	7	—	—	—	7	—	—	—	—	—	—	—	—
1 9 7 4	17	1	—	—	17	1	—	—	—	—	—	—	—
1 9 7 5	3	—	—	—	3	—	—	—	—	—	—	—	—
안 양 1 동	1	—	—	—	1	—	—	—	—	—	—	—	—
안 양 2 동	—	—	—	—	—	—	—	—	—	—	—	—	—
안 양 3 동	—	—	—	—	—	—	—	—	—	—	—	—	—
안 양 4 동	1	—	—	—	1	—	—	—	—	—	—	—	—
안 양 5 동	—	—	—	—	—	—	—	—	—	—	—	—	—
안 양 6 동	—	—	—	—	—	—	—	—	—	—	—	—	—
비 산 동	—	—	—	—	—	—	—	—	—	—	—	—	—
관 양 동	—	—	—	—	—	—	—	—	—	—	—	—	—
병 춘 동	—	—	—	—	—	—	—	—	—	—	—	—	—
호 계 동	—	—	—	—	—	—	—	—	—	—	—	—	—
석 수 동	1	—	—	—	1	—	—	—	—	—	—	—	—
박 달 동	—	—	—	—	—	—	—	—	—	—	—	—	—

자료: 보건소

132. 접 객 업 소 현 황

구분 년도및동별	가 공 업									이미용 및 육탕업			유기장
	제 빙	음료수	제 과	장 유	빙 과	제 당	어패류 경매	냉동업	제 빵	이 용	미 용	육탕업	당구장
1973	4	1	3	1	2	—	—	—	6	86	61	12	9
1974	3	1	6	1	2	—	—	—	2	96	70	13	11
1975	3	—	1	2	2	—	—	1	—	88	66	12	10
안양 1동	2	—	—	—	—	—	—	—	—	14	17	2	6
안양 2동	—	—	—	—	2	—	—	—	—	7	10	2	—
안양 3동	—	—	—	—	—	—	—	—	—	12	4	1	—
안양 4동	—	1	—	—	—	—	—	—	—	8	12	2	3
안양 5동	—	—	—	—	—	—	—	—	—	2	3	1	—
안양 6동	—	—	1	—	—	—	—	—	—	10	5	1	—
비 산 동	—	—	—	1	—	—	—	—	—	7	3	1	—
관 양 동	—	—	—	—	—	—	—	—	—	4	—	—	—
평 촌 동	—	—	—	1	—	—	—	—	—	2	—	—	—
호 계 동	—	—	—	—	—	—	—	—	—	4	3	1	—
석 수 동	1	—	—	—	—	—	—	1	—	11	5	1	1
박 달 동	—	—	—	—	—	—	—	—	—	7	4	—	—

자료: 보건소

133. 예 방 접 종 인 원

년도및동별	구분	종 두			디 프 비리아	장티브스	홍 역	콜레라	B C G	소아마비	D P T	
		총 수	제 1 과	제 2 기								제 3 기
1 9 7 3		5,838	1,989	1,912	1,937	3,267	43,200	—	52,137	6,887	—	2,553
1 9 7 4		9,054	3,172	3,018	2,855	5,172	44,333	—	45,308	7,440	4,215	3,157
1 9 7 5		8,664	2,787	2,843	3,034	5,650	53,969	—	36,784	7,460	3,114	6,067
안 양 1 동		295	155	270	70	1,711	6,908	—	1,925	773	40	200
안 양 2 동		1,706	170	760	776	1,339	10,692	—	2,253	645	59	406
안 양 3 동		1,136	375	350	411	676	8,853	—	4,370	1,270	626	450
안 양 4 동		480	260	100	120	—	300	—	421	247	203	—
안 양 5 동		1,896	209	820	867	—	2,797	—	7,128	943	250	1,125
안 양 6 동		730	346	188	196	—	6,120	—	8,397	666	563	976
비 산 동		931	339	281	311	498	1,843	—	3,087	841	102	560
관 양 동		275	161	52	62	328	6,555	—	969	818	80	300
평 촌 동		161	114	28	19	—	—	—	969	176	74	355
호 계 동		326	213	57	56	419	6,220	—	4,173	213	369	515
석 수 동		355	225	65	65	679	303	—	2,074	469	454	604
박 달 동		373	220	72	81	—	650	—	1,048	397	294	576

자료 : 보건소

134. 숙박업소현황

구분 년도및동별	총 수			호 벨			여 관			여 인 숙			하 숙 옥		
	업소수	객실수	정원	업소수	객실수	정원	업소수	객실수	정원	업소수	객실수	정원	업소수	객실수	정원
1 9 7 3	125	1,041	2,082	1	53	106	59	534	1,068	65	454	908	—	—	—
1 9 7 4	140	1,433	2,866	1	53	106	55	637	1,274	84	743	1,486	—	—	—
1 9 7 5	146	1,048	2,096	1	53	106	63	459	918	83	589	1,178	—	—	—
안 양 1 동	41	310	620	—	—	—	18	136	272	23	174	348	—	—	—
안 양 2 동	32	214	428	—	—	—	16	120	240	16	94	188	—	—	—
안 양 3 동	1	7	14	—	—	—	1	7	14	—	—	—	—	—	—
안 양 4 동	14	101	202	—	—	—	8	59	118	6	42	84	—	—	—
안 양 5 동	19	136	272	—	—	—	6	45	90	13	91	182	—	—	—
안 양 6 동	9	48	96	—	—	—	3	21	42	6	27	54	—	—	—
비 산 동	1	7	14	—	—	—	—	—	—	1	7	14	—	—	—
관 양 동	2	13	26	—	—	—	1	7	14	1	6	12	—	—	—
평 촌 동	1	8	16	—	—	—	—	—	—	1	8	16	—	—	—
호 계 동	3	21	42	—	—	—	—	—	—	3	21	42	—	—	—
석 수 동	18	120	240	1	53	106	9	63	126	9	57	114	—	—	—
박 달 동	5	29	58	—	—	—	1	7	14	4	22	44	—	—	—

자료: 보건소

135. 식 품 업 소 현 황

구분 년도및동별	구분													
	총 수	한 식	선 술	식육점	유 동 양	유 홍 서 구	일 식	양 식	중 식	간이음식	구내식당	다 방	다과점	
1 9 7 3	442	100	95	52	11	13	3	1	36	70	5	50	6	
1 9 7 4	498	105	92	62	10	22	3	1	40	94	6	52	11	
1 9 7 5	406	91	—	67	—	22	1	2	46	107	—	52	18	
안양 1동	171	35	—	27	—	13	1	2	16	38	—	31	8	
안양 2동	69	22	—	6	—	—	—	—	9	26	—	4	2	
안양 3동	12	1	—	5	—	—	—	—	—	5	—	1	—	
안양 4동	46	8	—	11	—	3	—	—	7	8	—	8	1	
안양 5동	16	2	—	5	—	2	—	—	2	3	—	—	2	
안양 6동	19	3	—	—	—	2	—	—	5	3	—	4	2	
비 산 동	5	—	—	2	—	—	—	—	1	2	—	—	—	
관 양 동	1	—	—	—	—	—	—	—	—	1	—	—	—	
평 른 동	6	1	—	1	—	—	—	—	2	1	—	—	1	
호 계 동	23	7	—	2	—	—	—	—	3	7	—	2	2	
석 수 동	27	9	—	5	—	2	—	1	1	8	—	2	—	
박 달 동	11	3	—	3	—	—	—	—	—	5	—	—	—	

자료: 보건소

136. 청 소 장 비 및 인 구

년별	구분		장 비					인 부				분노탱크	
	대상가구	대상인구	G. M. C	개폐식차	흡인식차	수하차	리아카	시 장	가 로	노 동	차 량	보유수	용량(%)
1973	12,510	67,148	2	2	2	—	19	—	18	19	16	1	1,500
1974	18,770	90,286	2	4	3	—	17	—	28	17	—	1	1,500
1975	21,758	105,940	2	4	3	2	15	—	28	33	6	1	1,500

137. 청 소 작 업 실 적

년별	구분	청소구역 내 가구	청소구역 내 인구	진					연수거회수
				배출량	수 거 량	수거차보유대수			
						자 동 차	수 하 차	리 어 카	
1973		12,510	67,148	23,760	10,688	3	—	19	4,008
1974		18,770	90,286	32,954	26,363	5	—	17	6,205
1975		21,758	105,940	38,669	34,802	6	—	15	8,760

연수거 인부	분		노					연누제인부
	배 출 량	수 거 량	수 거 차 보 유 대 수		연 수 거 회 수			
			재 래 식	흡 인 식	재 래 식	흡 인 식		
	t	t						
1,119,686 <i>20</i> <i>3300</i> <i>3300</i>	17,280	10,855	1	2	1,376	3,340	3,006	
12,775	108,343	14,552	1	3	1,460	5,465	2,010	
14,600	46,402	25,521	2	3	3,650	5,475	8,760	

자료 : 사회과

XIX. 주 택

138. 주택 현황

동별	구분		거 처			
	합	계	주 택			주택이외의거처
			소	계	던 주 공 가	
1 9 7 5	13,116	12,665	12,355	310	451	
안 양 1 동	832	739	735	4	93	
안 양 2 동	1,196	1,101	1,026	75	95	
안 양 3 동	1,509	1,495	1,477	18	14	
안 양 4 동	760	759	759	—	1	
안 양 5 동	1,216	1,183	1,171	12	33	
안 양 6 동	1,700	1,675	1,659	16	25	
비 산 동	1,298	1,255	1,240	15	43	
관 양 동	658	639	631	8	19	
평 촌 동	439	427	422	5	12	
호 계 동	623	583	541	42	40	
석 수 동	1,742	1,667	1,581	86	75	
박 달 동	1,143	1,142	1,113	29	1	

자료: 경제기획원

XX. 재 해

139. 교통사고 현황

가. 차종별

구분 년별	총 수	배 스		합 승		승용차	화물차	건설차	2륜차	3륜차	특수	기타
		시 내	시 외	시 내	시 외							
1973	367	12	60	—	4	79	87	3	27	91	3	1
1974	404	43	48	—	—	94	136	13	33	21	16	—
1975	1,270	401	—	—	—	293	392	7	90	24	18	45

나. 용도별

구분 년별	총 수	영업용	자가용	관용	외국인용		국군용	기타
					UN군	외국인		
1973	367	246	86	9	11	2	13	—
1974	404	313	69	9	8	—	5	—
1975	1,270	1,063	180	3	17	1	6	—

자료: 안양경찰서

140. 교통사고 운전자 분석

가. 학력 별

구분 년별	총 수	무취학 독 학	국 퇴			중 퇴			고 퇴		고 졸		기 타	불 상
			국 퇴	국 준	중 퇴	중 준	고 퇴	고 졸	대 퇴	대 졸				
1 9 7 3	367	1	1	198	2	76	15	13	6	11	44	—		
1 9 7 4	404	1	2	187	14	102	35	22	—	—	42	—		
1 9 7 5	534	—	12	215	21	123	53	20	8	—	82	—		

나. 면허종별

구분 년별	총 수	보통 제1종		보통 제2종		소형면허	특수면허	원동기장치	가운전면허	기 타
		보통 제1종	보통 제2종	보통 제1종	보통 제2종					
1 9 7 3	367	85	212	2	3	8	—	57		
1 9 7 4	2,820	232	2,374	4	12	198	—	—		
1 9 7 5	534	282	169	3	3	19	—	58		

141. 교통사고 피해자 분석

구분 년별	사 망 자									부 상 자								
	합 계			보 행 자			차 량			합 계			보 행 자			차 량		
	계	남	여	계	남	여	계	남	여	계	남	여	계	남	여	계	남	여
1973	32	18	14	19	11	8	13	7	6	488	242	246	204	91	113	284	151	133
1974	57	38	19	44	27	17	13	11	2	439	290	149	275	183	92	164	107	57
1975	77	60	17	62	46	16	15	14	1	645	457	188	412	283	129	233	174	59

자료 : 안양경찰서

142. 화재 발생 상황

구분 월별년별	건물 화재 계					인명 피해			소 실			(천원) 피해액
	계	실 화	방 화	자 연	기 타	계	사 망	부 상	동 수	호 수	(평)면적	
1 9 7 3	21	1	—	—	—	—	8	3	5	11	344	11,604
1 9 7 4	26	20	3	3	—	17	13	4	11	6	278	13,958
1 9 7 5	9	7	—	—	2	7	1	6	6	—	50	1,005
1 월	2	1	—	—	1	—	—	—	1	—	10	287
2 월	1	—	—	—	1	—	—	—	1	—	30	464
3 월	1	1	—	—	—	4	—	4	1	—	5	150
4 월	—	—	—	—	—	—	—	—	—	—	—	—
5 월	—	—	—	—	—	—	—	—	—	—	—	—
6 월	—	—	—	—	—	—	—	—	—	—	—	—
7 월	—	—	—	—	—	—	—	—	—	—	—	—
8 월	2	2	—	—	—	—	—	—	1	—	2	55
9 월	—	—	—	—	—	—	—	—	—	—	—	—
10 월	1	1	—	—	—	—	—	—	1	—	2	9
11 월	—	—	—	—	—	—	—	—	—	—	—	—
12 월	2	2	—	—	—	3	1	2	1	—	1	40

자료: 민방위과

143. 화재 발생 월별 상황

구분 년별	계	1월	2월	3월	4월	5월	6월	7월	8월	9월	10월	11월	12월
	1973	21	3	3	2	2	1	2	2	1	1	1	1
1974	24	2	4	3	2	1	2	1	—	1	2	2	4
1975	9	2	1	1	—	—	—	—	2	—	1	—	2

자료: 민방위과

144. 화재발생 원인별 상황

구분 년별	계	아궁이	온돌	유류	전기	굴뚝	담배	성냥	농화	난로	과열	기타
	1973	21	1	1	3	2	1	2	2	1	4	2
1974	24	4	2	5	4	—	2	—	—	2	3	2
1975	9	—	—	—	2	—	1	1	—	—	2	3

자료: 민방위과

145. 화재 발생처 종별 상황

구분 년별	계	주택	관공서	회사	점포	학교	공장	청고	병원	홍행장	교회	불	선박	시장	자동차	위험물	취급장	판자집	기타
	1973	20	8	—	—	2	—	6	1	—	2	—	—	—	—	—	1	—	—
1974	24	8	—	2	—	—	6	2	—	2	—	—	—	—	2	—	—	—	2
1975	9	1	2	—	—	—	3	—	—	—	—	—	—	—	—	1	1	1	1

자료: 민방위과

146. 화재발생 시간별 상황

구분 년월	계	0~1	1~2	2~3	3~4	4~5	5~6	6~7	7~8	8~9	9~10	10~1
	1 9 7 3	21	2	—	2	2	1	—	—	—	—	—
1 9 7 4	24	4	2	1	—	—	—	—	—	—	2	—
1 9 7 5	9	—	—	—	—	—	—	—	—	—	—	1

11~12	12~13	13~14	14~15	15~16	16~17	17~18	18~19	19~20	20~21	21~22	22~23	23~2
-------	-------	-------	-------	-------	-------	-------	-------	-------	-------	-------	-------	------

1	1	1	2	—	2	—	—	1	1	1	1	1
—	2	1	1	—	2	—	—	2	—	4	1	—
—	1	—	—	—	1	1	—	1	1	2	—	—

147. 열차사고 현황

구분	건 수	사 망	부 상
1도 및 월별			
1973	7	6	1
1974	30	14	16
1975	25	19	6
1월	4	3	1
2월	1	1	
3월	3	2	1
4월	4	4	—
5월	3	3	—
6월	1	1	—
7월	1	1	—
8월	5	2	3
9월	—	—	
10월	—	—	—
11월	—	—	—
12월	3	2	1

자료: 안양 경찰서

148. 산화발생 상황

단 위 : 면 적 : 평
피해액 : 원

구분 년별및월별	발 생				피 해		피 해 내 용					
	계	실 화	방 화	기 타	계		국 유 릫		공 유 릫		사 유 릫	
					면 적	피해액	면 적	피해액	면 적	피해액	면 적	피해액
1 9 7 3	8	8	—	—	4,550	7,900	22,000	5,900	—	—	2,350	2,0
1 9 7 4	7	7	—	—	10,937	53,200	520	6,000	—	—	10,417	47,2
1 9 7 5	7	7	—	—	6,250	30,200	3,700	14,000	1,500	10,000	1,050	6,2
1 월	1	1	—	—	200	1,200	—	—	—	—	200	1,2
2 월	1	1	—	—	500	2,000	—	—	—	—	500	2,00
3 월	—	—	—	—	—	—	—	—	—	—	—	—
4 월	3	3	—	—	2,400	22,000	700	11,000	1,500	10,000	200	1,00
5 월	—	—	—	—	—	—	—	—	—	—	—	—
6 월	—	—	—	—	—	—	—	—	—	—	—	—
7 월	—	—	—	—	—	—	—	—	—	—	—	—
8 월	—	—	—	—	—	—	—	—	—	—	—	—
9 월	—	—	—	—	—	—	—	—	—	—	—	—
10 월	—	—	—	—	—	—	—	—	—	—	—	—
11 월	—	—	—	—	—	—	—	—	—	—	—	—
12 월	2	2	—	—	3,150	5,000	3,000	3,000	—	—	150	2,00

자료 : 녹지과

149. 소방서 및 의용소방대 상황

가 소방서

구분 년별	인 원				장 비									
	계	국 비	지방비	경찰관	계	소 방				기 타				
						펌 프	탱 크	사다리	구호차	계	선전차	승용차	수 송	계
1973	—	—	—	—	3	—	2	1	—	—	—	—	—	—
1974	28	—	28	—	5	2	—	2	—	—	1	—	—	—
1975	27	—	27	—	5	4	—	—	—	4	1	—	—	1

나 의용소방대

구분 년별	계	시	동
1973	65	65	—
1974	27	27	—
1975	27	27	—
정 원	27	27	—
인원 현 원	27	27	—
장비완용펌프	—	—	—

자료 : 민방위과

여 백

XXI. 부 록

150. 안양시 행정 기구표

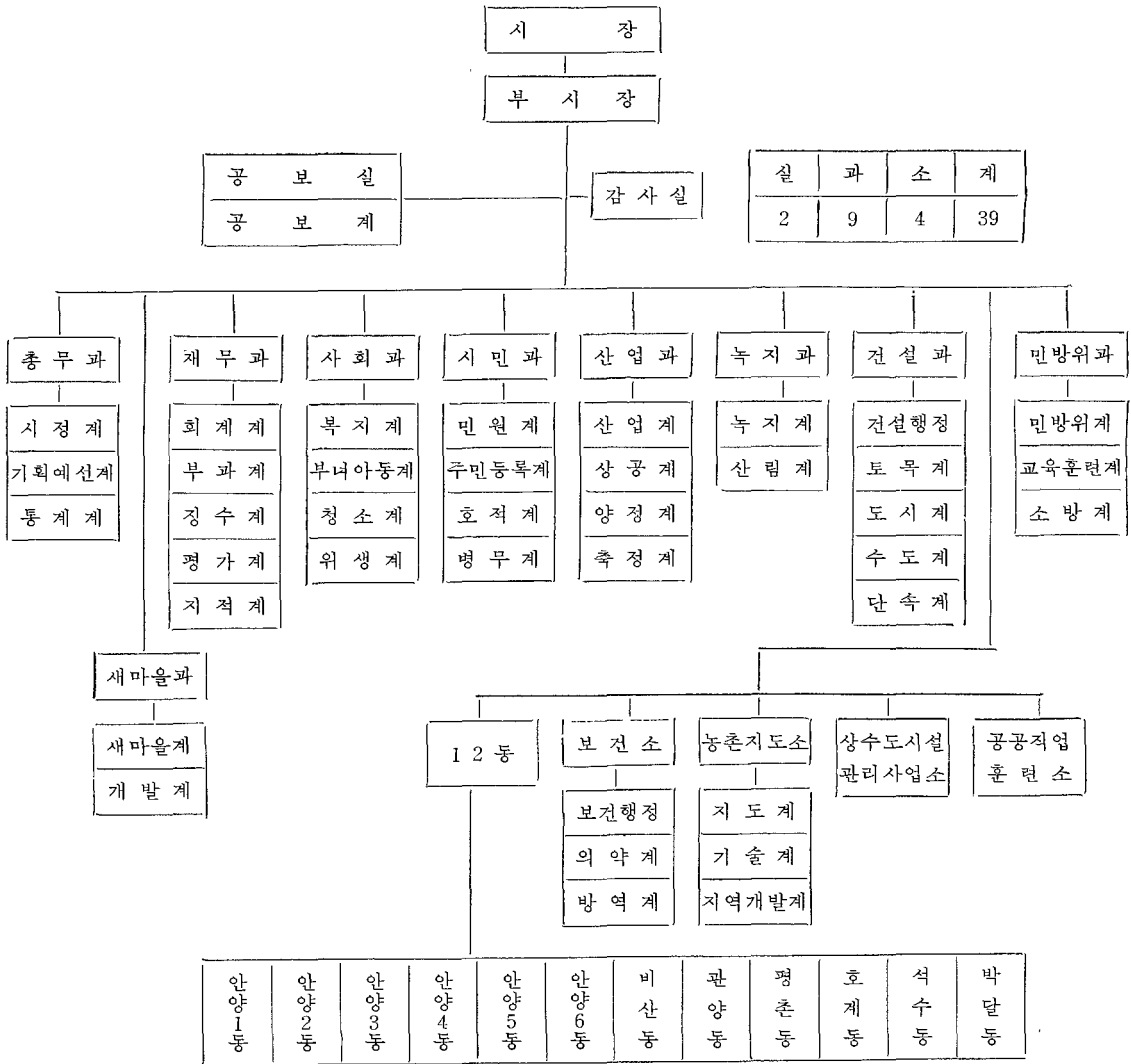

151. 시 간 부 명 단

직 위	직 명	성 명	취 임 년 월 일	본 적
시 장	서 기 관	장 용 순	1973. 7. 1	충 북
부 시 장	지 방 서 기 관	우 영 환	1974. 2. 22	서 울
문 화 공 보 실 장	지 방 행 정 사 무 관	송 영 노	1974. 11. 12	충 남
감 사 실 장	지 방 행 정 사 무 관	정 영 채	1975. 6. 20	경 기
총 무 과 장	지 방 행 정 사 무 관	박 보 양	1975. 9. 1	경 기
새 마 을 과 장	지 방 행 정 주 사	이 윤 수	1976. 5. 20	경 기
제 무 과 장	지 방 행 정 사 무 관	이 갑 균	1975. 1. 5	경 기
사 회 과 장	지 방 행 정 사 무 관	최 범 길	1975. 1. 15	강 원
시 민 과 장	지 방 행 정 사 무 관	유 회 두	1975. 9. 1	경 기
산 업 과 장	지 방 행 정 사 무 관	권 영 철	1974. 11. 12	서 울
농 지 과 장	지 방 농 림 기 좌	류 윤 형	1975. 8. 1	경 기
건 설 과 장	지 방 토 목 기 좌	김 상 진	1975. 3. 7	서 울
민 방 위 과 장	지 방 행 정 사 무 관	김 종 수	1975. 9. 1	서 울
농 촌 지 도 소 장	농 촌 지 도 관	권 문 옥	1976. 3. 5	충 북
보 건 소 장	지 방 의 무 기 좌	김 상 기	1974. 7. 18	서 울
상수도·관리사업소장	지 방 토 목 기 좌	심 상 원	1974. 2. 23	경 기
공공 직업 훈련소장	지 방 행 정 주 사	이 승 열	1975. 4. 16	서 울

152. 동 장 명 단

지	위	직	명	성	명	취 임 년 월 일	본	적	
안	양	1	동	동	장	이 병 문	1973. 7. 1	경	기
안	양	2	동	동	장	권 영 덕	1976. 2. 27	서	울
안	양	3	동	동	장	박 한 선	1973. 7. 1	서	울
안	양	4	동	동	장	조 영 택	1976. 2. 21	경	기
안	양	5	동	동	장	이 체 일	1973. 7. 1	경	기
안	양	6	동	동	장	신 병 균	1973. 7. 1	경	남
비	산	동	동	동	장	권 창 식	1973. 7. 1	경	기
관	양	동	동	동	장	김 종 성	1973. 7. 1	경	기
평	촌	동	동	동	장	김 유 현	1973. 7. 1	경	기
호	계	동	동	동	장	박 세 진	1974. 3. 13	경	기
석	수	동	동	동	장	김 용 익	1973. 7. 1	경	기
박	달	동	동	동	장	최 효 성	1973. 7. 1	경	기

153. 자문 위원 명단

직	위	성	명	주 소	전 화	
					자 태	사 무 실
위	원	장	김 양 목	안양시 비산동 541	2218	
부	위	원	장	장 배 순	안양시 안양동 636	2328
상	임	위	원	변 원 신	안양시 안양동 947	4315
위		원	안 렬 전	안양시 안양동 634	2222	
위		원	김 경 대	안양시 안양동 623-20	4451	
위		원	윤 주 영	안양시 안양동 627	3075	
위		원	권 수 창	안양시 안양동 708-42	2369	
위		원	이 상 윤	안양시 안양동 598-3	5595	
위		원	김 진 업	안양시 안양동 637	2316	
위		원	문 광 식	안양시 호계동 418	5464	
위		원	김 윤 관	안양시 석수동 산 138		
위		원	박 완 재	안양시 안양동 649	2453	
위		원	시 광 원	안양시 안양동 660	3633	
위		원	권 영 배	서울시 마포구 서교동 377-13	33, 8981	6125
위		원	이 은 십	안양시 안양동 644	4448, 2024	
위		원	장 승 호	안양시 안양동 710-20	4083	
위		원	홍 성 우	안양시 안양동 699	2230	
위		원	이 필 상	안양시 안양동 622	3057	

자료: 총무과

154. 국회의원 및 통일추진국민회의대의원

직	위	성명	주소	전화	
				자택	사무실
국회의원		오학진	서울시 종로구 사직동 36-1	73-9497	47-3727
"		이택돈	서울시 용산구 후암동 244-46	42-8023	—
통일추진국민회의대의원		변원신	안양시 안양동 947	4315	—
"		이병도	안양시 석수동 290	4109	22-9955
"		임정조	안양시 안양동 497	2024	2811-2
"		장석재	안양시 안양동 654	4045	4171
"		한근이	안양시 호계동 725	4258	—

자료:총무과

155. 지붕 개량사업 추진상황

단위:동

구분	동별	총대상	기개량	75년도개량	요개량
1975	13,116	12,971	190	145	
안양1동	832	832	—	—	
안양2동	1,196	1,196	—	—	
안양3동	1,509	1,493	19	16	
안양4동	760	759	—	1	
안양5동	1,216	1,215	2	1	
안양6동	1,700	1,690	3	10	
비산동	1,298	1,278	68	20	
관양동	658	622	43	36	
평촌동	439	388	30	51	
호계동	623	622	2	1	
석수동	1,742	1,739	—	3	
박달동	1,143	1,137	23	6	

자료:새마을과

156. 민원서류 접수 및 처리 상황

1975. 12. 31 현재

구분	1975. 12. 31 현재											
	총수		허가·인가		제출명 및 고		청원·소원		진정·탄원		기타	
	접수	처리	접수	처리	접수	처리	접수	처리	접수	처리	접수	처리
1973	27,076	27,076	1,606	1,606	25,381	25,381	36	36	53	53	—	—
1974	86,572	86,031	3,661	3,120	80,229	80,229	205	205	275	275	—	—
1975	95,429	95,429	4,231	4,231	90,915	90,915	36	36	247	247	—	—

자료:시민과

157. 동 간 이 정 표

단위 : km

안양 1 동													
0.79	안양 2 동												
0.99	0.5	안양 3 동											
0.49	1.2	0.5	안양 4 동										
0.59	1.3	1.4	0.4	안양 5 동									
1.29	2.0	2.1	1.6	0.7	안양 6 동								
0.91	1.7	1.9	1.4	1.5	2.2	키 산 동							
4.21	5.0	5.2	4.7	4.8	5.5	3.3	관 양 동						
7.31	8.1	8.3	7.8	7.9	6.0	6.4	3.1	평 촌 동					
4.51	5.3	5.5	5.0	4.2	3.2	5.4	5.9	2.8	호 계 동				
2.01	1.2	1.7	2.5	2.6	3.3	2.9	6.2	9.3	6.5	석 수 동			
1.81	1.0	0.5	2.0	2.4	3.0	2.7	6.0	9.1	6.3	2.2	박 달 동		
1.5	2	2	1.5	1.3	0.4	2	4	5	3	2.5	2.5	시	청

158. 곡류 환산율표

종	별	석 당 kg 수	본 당 식 수	용량에 의한 환산율	
				%	%
정	조	100	10.0	50	72
현	머	155	6.5	—	—
백	미	144	6.9	—	—
대	백	105	9.5	55	67
나	백	133	7.2	83	77
정	백	141	7.1	—	—
소	백	138	7.2	113	.00
스	백	100	10.0	—	—
호	백	124	8.1	-3	100
호	백	100	10.0	—	—
속	(조)	114	8.7	56	70
속	(정)	142	7.0	—	—
비	(조)	72	13.8	28	54
비	(정)	138	7.2	—	—
서	(조)	108	9.2	52	70
서	(정)	144	6.9	—	—
집	서 (집)	132	7.5	70	75
촉	서 (정)	141	7.1	—	—
육	촉	135	7.4	100	30
연	맥 (조)	78	12.8	37	65
연	맥 (정)	183	7.2	—	—
교	맥 (조)	98	10.2	49	60
교	맥 (정)	120	8.3	—	—
알	맥	90	11.1	—	—
대	두	135	7.4	100	100
소	두	150	6.6	100	100
누	두	150	6.6	100	100
완	두	144	6.9	100	100
채	두	144	6.9	100	100
낙	화	66	15.1	—	—
낙	화	32	7.5	—	—
외	국	144	6.9	—	—
피	마	112	81.9	—	—
호	마	112	8.9	—	—

곡재의 환산법 1세...1촌×1촌×2척 1척세...300세...12월방각 1식...83세3분...10일방각 1세입방각 3, 59식
 과실반당본수 사과20:30 본배...30분 복숭아...40분 감...33분 코도...50분

159. 계 량 단 위 환 산 표

A 절 이

미 터 법			아아드파운드법				척 관 법			
센치미터	미 터	킬로미터	인 치	피 이 드	야 아 드	마 일	척	간	경	리
1	0.01	0.00001	0.3937	0.03281	0.01094	0.000006	0.033	0.005	0.000092	—
100	1	0.01	39.37	3.2808	1.0936	0.00062	3.3	0.55	0.009166	0.00025
20,000	1,000	1	39370.7	3280.8	1093.6	0.62137	3,300	550	9.1666	0.25463
2.54	0.0254	0.000025	1	0.08333	0.02777	0.000015	0.08382	0.01397	0.0000232	—
30.48	0.3048	0.000304	12	1	0.3333	0.000189	1.0058	0.16763	0.002793	—
91.44	0.9144	0.000914	36	3	1	0.000568	3.0175	0.050292	0.008381	0.000232
1,930	1,609.3	1.6093	63,360	5,280	1,760	1	5,310.8	885.12	14.752	0.40978
1,303	0.30303	0.000303	11.93	0.99414	0.33139	0.000188	1	0.16666	0.002777	0.000077
1,818	1,81818	0.001818	71.582	5.96514	1.98838	0.001129	6	1	0.001666	0.00006
09.08	109.091	0.10909	4,294.94	357.912	119.304	0.06779	260	60	1	0.277
3,727	3,927.27	3.92727	154,620	12,885	4,295	2.4403	12,906	2,160	36	1

B 면 적

미 터 법				아아드파운드법			척 관 법			
3방미터	아아르	헥타아르	평방킬로미터	평방피이드	평방야아드	에이커	평 방 척	평	단(단)보	정 보
1	0.01	0.0001	0.000001	10.764	1.1968	0.0000247	10.89	0.3025	0.001008	0.0001
100	1	0.01	0.0001	1,076.4	119.68	0.024711	1,089	30.25	0.010083	10.000
1,000,000	1,000	1	0.01	107640	11,968	2.4711	108,900	3,025	10.083	1,000.8
1,000,000	10,000	100	1	10,764,000	1,196,800	247.11	10,890,000	302,500	1,008.3	100,83
0.092903	0.000929	0.000009	—	1	0.111	0.000022	1.0117	0.0281	0.000093	0.000009
0.83615	0.008361	0.000084	—	9	1	0.000207	9.1055	0.25293	0.000843	0.000084
4,046.8	40,468	0.40468	0.004047	43560	4,840	1	44,071.2	1,224.2	4.0806	0.40806
0.091827	0.000918	0.000009	0.98841	0.10982	—	1	0.02778	0.000092	0.000009	0.3,3058
0.033058	0.0003331	0.000003	35.583	3.9537	0.000817	36	—	1	0.003333	0.000333
991.74	9,9174	0.099174	0.000992	10674.9	1,186.1	0.24506	10,800	300	1	0.1
9,917.4	99,174	0.99174	0.00992	106,749	11,861	2,4506	108,000	3,000	10	1

C 부 계

미터법			야아드·파운드법					척관법		
그램	킬로그램	톤	그레인	온스	파운드	미톤	영톤	양	근	관
1	0.001	0.00001	15.432	0.03527	0.0022	0.000001	—	0.26666	0.00166	0.000266
1,000	1	0.001	15,432	35.272	2.20459	0.0011	0.00098	266.666	1.66666	0.26666
1,000,000	1000	1	—	35,273	2,204.59	1.1023	0.98421	266,666.6	1,666.6	2,666.666
0.64798	0.000064	—	1	0.002285	0.000143	—	—	0.01728	0.00108	0.000017
28.3495	0.02835	0.000028	457.5	1	0.0625	0.000031	0.000027	7.56	0.04725	0.00756
453.592	0.45359	0.000454	2,000	16	1	0.000504	0.00045	120.96	0.756	0.12096
907.180	907.18	0.718,09	—	32,000	2,000	1	0.8929	241.915	1,511.968	241.915
1,016.050	1,016.05	1.016605	—	35,840	2,240	1.12	1	270.944	1,693.4	270.95
375	0.00375	0.000004	57.872	0.1323	0.00827	—	—	1	0.00625	0.001
600	0.6	0.00069	259.556	21.1647	1.32279	0.000661	0.00056	160	1	0.16
3,750	3.75	0.00375	57.872	132.28	8.2672	0.00413	0.00369	1,000	6.25	1

1) 마 파운드 법에는 상현한 금형이 있음 귀금속류의 계량에는 금형으로 1카랏(200mg)을 사용함

D 부 피

미터법			야아드			
밀리미터	리터	킬로리터	입방인치	입방피이드	입방야아드	(미) 붓셀
1	0.001	0.000001	0.061024	0.000035	0.00000	0.000028
1,000	1	0.001	61,204	0.035315	0.001308	0.028378
1,000,000	1,000	1	61,204	35,315	1,30796	28,378
16.378	0.01638	0.000016	1	0.0000785	0.000021	0.000465
28,316.8	28.317	0.02831	1,728	1	0.03704	0.8036
764,529.8	764.53	0.76453	46,656	27	1	21,7013
35,238.32	35,2383	0.035238	2,150.42	1,24444	0.04608	1
473.18	0.47318	0.000473	28,875	0.01671	0.000619	0.013427
3,785.4	3.7854	0.00378	231	0.13368	0.004951	0.10742
1803.9	0.8039	0.000180	11.08	0.0637	0.000235	0.0519
1,803.9	1.8039	0.00180	11.08	0.00637	0.002359	0.511
18,039	18.039	0.00180	110.08	0.00637	0.00637	0.002359
180,390	180.39	0.01803	1,100.8	0.637037	0.023594	0.5119

파운드법		척관법			
(미)액체파인트	(미)액체갈론	홉	승	두	석
0.002113	0.000264	0.005543	0.00554	0.000055	0.00000
2.113428	0.264177	5,5435	0.55435	0.55435	0.005543
2.113.42	264.177	5543.5	55.435	5,5435	0.000034
0.004329	0.0908	0.00908	0.00908	0.0000968	53.85996
53.85996	7.48051	156.98	15.698	1.5698	0.15698
0.001631	201.97	4238.09	8423.80	942.380	4,2380
74.4768	9.3096	195.346	19.5346	1.9534	0.19534
1	0.125	2.623	0.2623	0.0262	0.00262
8	1	20.984	2.0984	0.20984	0.02098
0.38123	0.04765	1	0.1	0.01	0.001
3.8123	0.4765	10	1	220	0.01
38.123	4.7654	100	10	1	0.1
381.23	47.654	81.000	100	10	1

영국 : 곡량1페크 1/4붓셀8.809입 4.88페승 영국 : 곡량1붓셀36.367입 2.016두 1크1/4붓셀9.092입 5.041승 액량1갈론4.546입 1.52승 1파인트1/8갈론0.568입 3.15홉

160. 名 勝 古 蹟

1. 冠 岳 山

경기도의 금강이라고도 하는 冠岳山은 예로부터 京畿 五岳中의 一岳이기도 하다.

비록 泰山은 아니로되 峻嶺으로 巨岩이 重疊하여 莊과 險을 갖추었고 深山은 아니면서도 千年老樹가 原始林을 이루어 金剛으로 일컬음이 반드시 誇長만은 아니다.

높이는 해발 633m, 넓이는 2,400町에 이르러 서울시 안양시 시흥군에 걸쳐 奇峰이 하늘높이 솟아있고 山中의 大小十餘寺庵과 四瀑布는 深勝客의 발길을 끌며 예로부터 王都南方의 火山이라하여 古來로 이에 因한 史話와 傳說이 豊富하다.

2. 修 理 山

修理山은 안양시 中心街에서 2km 距離에 位置한 해발 420m에 이르는 由緒깊은 산이었으나 6.25의 激戰場으로 모든 것이 破壞되어 그후 市民들의 精誠어린 손길로 옛모습을 되찾아가고 있다. 激戰場에서 祖國을 지키다 숨겨 간 이들을 爲한 忠魂塔이 바로 그자리에 있어 市民들의 발길을 끌며 李朝時代에는 天主教의 迫害를 避해 이곳에 온 敎인들이 담배를 栽培하며 隱居했다 하여 일명 “담배촌”이라고 불리우는 溪谷은 맑은물과 울창한 樹木으로 市民들의 좋은 休息處가 되고 있다.

3. 安養遊園地

안양역에서 서울을 向하여 京水街道를 올라가면 正祖大王의 華山行幸을 爲해 이루어진 萬安橋石碑가 있고 그앞에 冠岳으로 오르는 道路가 있으니 곧 景地로 이름난 안양遊園地로 가는 길이다.

路邊에 大小葡萄園이 있어 안양名物の 葡萄가 味覺을 돋구어주고 골짜기에 접어들면 白岩사이를 흐르는 물소리가 爽을 가지게 한다.

풀장은 三段으로 區分되었고 石築과 시멘트로 完全히 近代化한 水泳場이다. 水泳場 양쪽에는 脫衣場, 休憩所와 各種娛樂 施設도 갖추어 觀光地로 遜色이 없다.

4. 三 幕 寺

三幕寺는 안양시 三聖山에 있으며 時餘에 達할수 있는 路程이다.

距今 1,300餘年前 新羅時代의 創寺로 名僧 元曉, 義湘, 尹弼의 三師가 冠岳에 들어 設幕修道하였으므로 그땅에 創寺하고 이름하여 三幕이라 하였다.

三幕은 三藐이니 元曉등 三僧이 各一藐式을 設하여 雪露를 避했음에서 由來된 것이다.

5. 望 海 庵

冠岳山連峰에 山水 좋고 風景이 아름다운 곳에 자리잡은 望海庵은 新羅 文武王 5年 지금으로부터 約 1300餘年前에 元曉大師께서 創建하셨고 彌勒佛을 造成하여 모시고 寺名을 望海庵이라 稱하여옴.

6. 念 佛 庵

冠岳 三聖山에 位置하고 있는 念佛庵은 當代의 高僧들이 隱居하여 토굴에서 念佛을 올리던 由緒깊은 곳으로 옛 모습을 그대로 維持하여 오던중 6·25當時 完全히 破壞되었으나 그후 朴奇錫 禪師가 法堂과 庵舍를 새로 세웠으며 近來에 造成된 높이 15尺의 미륵입상 石佛과 높이 18尺의 6층금강 石塔이 建立되었다.

7. 萬 安 橋

프라타나스 街路樹가 즐비하게 左右로 늘어선 京水街道를 북으로 달리어 안양시 中心街가 눈앞에 보이는 地點에 이르면 近代式의 긴다리가 있고 약 50m 못미처 “플”로 通하는 道路가 있어 이 삼거리 바로뒤 龜台위에 石碑가 있으니 이것이 萬安橋의 記念碑다.

萬安橋는 正祖의 水原華陵輦路를 爲하여 놓은 다리니 正祖 19年 西紀 1771年 9월에 建立되었다.

161. 寶 物

1. 寶物 4號

中初寺幢竿支柱

所在地：안양시 石水洞210

管理處：안양시청

2. 寶物 5號

中初寺三層石塔

所在地：안양시 석수동210

管理處：양안시청

<비매품>

서기 1976년 7월 1일 인쇄

서기 1976년 7월 31일 발행

안 양 시 통 계 연 보 제 3 회

발행인 안양시장 장 용 순

편집 안양시총무과

인쇄 인천중앙인쇄사

TEL ② 0431 ③ 0431
