제 18 회

통 계 연 보

STATISTICAL YEAR BOOK

1978

경기도행정자료실
C00000000821

연 천 군

제 18 회

통 계 연 보

STATISTICAL YEAR BOOK

1978

연 천 군

국민교육헌장

우리는 민족중흥의 역사적 사명을 띠고 이땅에 태어났다.

조상의 빛난 얼을 오늘에 되살려, 안으로 자주독립의 자세를 확립하고 밖으로 인류 공영에 이바지 할 때다.

이에 우리의 나아갈 바를 밝혀 교육의 지표로 삼는다.

성실한 마음과 튼튼한 몸으로 학문과 기술을 배우고 익히며 타고난 저마다의 소질을 계발하고 우리의 처지를 약진의 발판으로 삼아, 창조의 힘과 개척의 정신을 기른다.

공익과 질서를 앞세우며 능률과 실질을 숭상하고, 경애와 신의에 뿌리박은 상부상조의 전통을 이어받아, 명랑하고 따뜻한 협동정신을 북돋운다.

우리의 창의와 협력을 바탕으로 나라가 발전하며, 나라의 융성이 나의 발전의 근본임을 깨달아, 자유와 권리에 따르는 책임과 의무를 다하며, 스스로 국가 건설에 참여하고 봉사하는 국민정신을 드높인다.

반공 민주정신에 투철한 애국애족이 우리의 삶의 길이며, 자유세계의 이상을 실현하는 기반이다.

길이 후손에 물려줄 영광된 통일 조국의 앞날을 내다보며, 신념과 긍지를 지닌 근면한 국민으로서, 민족의 슬기를 모아 줄기찬 노력으로. 새 역사를 창조하자.

1968년 12월 5일

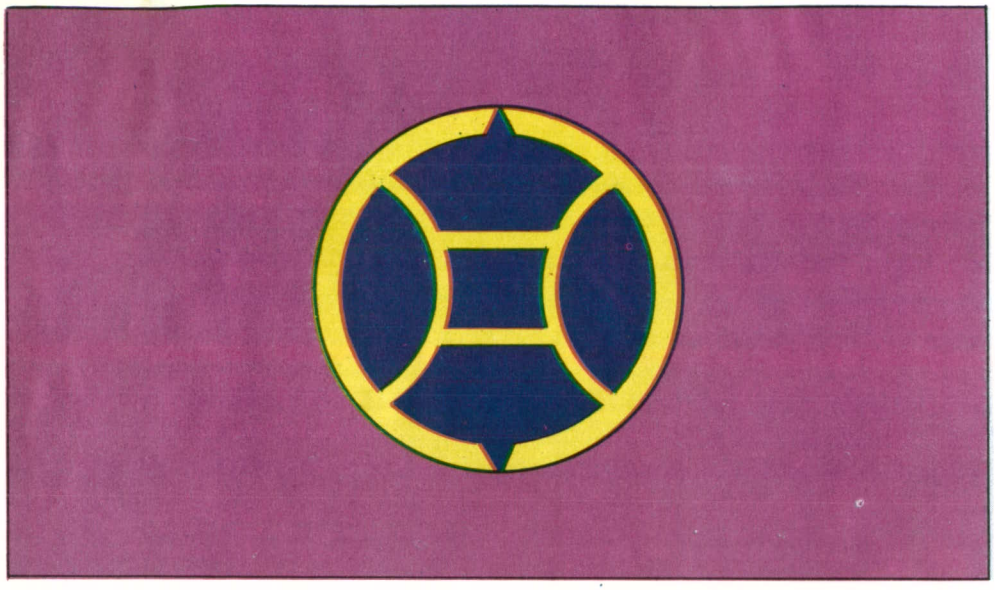

군기및 휘장

해　　설

1. 도　　안

가. "연"자를 표시한것임

나. "V"자는 승리를 상징함

다. "Ⅱ"는 계단으로 착실한 전진을뜻함

라. 황금색 원형은 성실 원만을 뜻함

2. 색　　채

가. 자주색 : 충실, 번영, 사랑을 뜻함

나. 황　색 : 성실, 원만, 희망을 뜻함

라. 청　색 : 희망 · 평화를 뜻함

연천군민의 노래

힘차게

오치성 작사
전석환 작곡

1. 보아라 보가 산 푸른웅자 돋는햇 빛
2. 들어라 한탄 강 여울목에 어린합 창

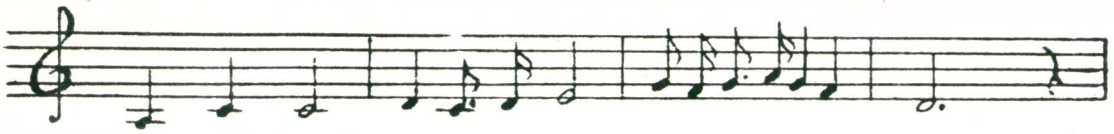

임 진 강 그 빛 속 에 출렁출렁구비 쳐
군 자 산 그 메 아 리 열한골에퍼지 고

우 리 들 밤 에 보 람 오곡익는연 - 천 땅
여 기 가 금 수 강 산 경치좋은연 - 천 땅

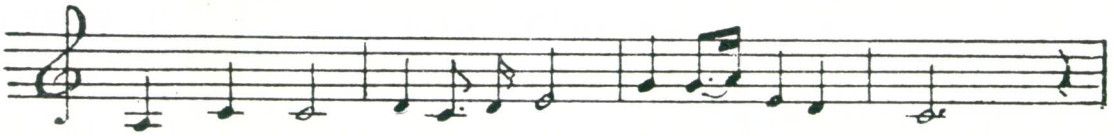

희 망 의 일 손 모 아 번 영 — 이 피 네
합 심 해 일 손 모 아 근 대 — 화 되 네

(후렴)

일 하 세 — 나 — 가 — 세 연천 군 — 민 아

차 탄 천 맑 은 물 에 땀씻 어 보 세

청사전경

군 민 구 호

근면과 단결로서
복지연천 이룩하자

군 정 방 침

－선진연천건설－

1. 총 화 유 신
2. 소 득 증 대
3. 복 지 건 설

발 간 사

선진연천건설로 희망찬 80년대를 맞이하기 위하여 줄기찬 의지와 노력으로 착실히 전진발전하는 본군의 지난 1년간의 각분야별 발자취를 체계적으로 수록하였읍니다. 통계는 과학화를 지향하는 행정의 원천이며 지침이며 기본자료 입니다.

본 연보의 용도가 중요하고 다양함에 비추어 내용의 충실과 자료의 정확을 기하기 위하여 노력하였으나, 아직도 미흡한점이 많으므로 앞으로 계속 보완 발전시켜 나갈것을 다짐하며 본 연보가 각종계획의 수립과 지역사회발전을 위한 참고자료로 다소나마 활용되기를 바랍니다.

끝으로 이 연보를 발간함에있어 귀중한 각종자료의 제공과 편찬을 성원하여주신 관계기관에 대하여 감사드리며 계속 끊임없는 성원 있으시기 바랍니다.

1978년 월 일

연천군수 이 재 원

보　　기

1. 이 연보에 수록되어 있는 자료는 청내 각 실.과.소 및 산하 기관과 유관 기관에서 제공된 것이며 각 자료마다 출처를 표시 하였음

2. 이 연보는 1977. 12. 31 또는 연간을 기준으로하여 편찬한 것이나 이에 따르지 않은것은 따로 기준을 표시 하였음

3. 통계의 종류와 서식은 주로 제17회 본 군 통계연보에 의하였으나 그 중에는 새로 설정 또는 폐지한 것과 서식을 변경한 것이 약간 있음

4. 이 연보의 통계표중 전년도판 연보와 일치되지 않는 부분은 이번에 정정한것임

5. 통계표중 단위에 달하지 못하는 계수는 반올림을 원칙으로 한것임으로 합계와 총계가 일치하지 않을 경우가 있음

6, 통계표중 "--"부호는 해당숫자가 없는것을 표시한 것이며 "..."부호는 해당 숫자 미상임을 표시한 것임

도 표 목 차

1. 군 민 의 생 활
2. 토 지 현 황 및 면 별 면 적
3. 업 태 별 농 가 현 황
4. 식 량 작 물 생 산 실 적
5. 가 축 사 양 현 황
6. 임 야 면 적 현 황
7. 수 리 시 설 현 황
8. 도 로 현 황
9. 1 9 7 7 년 도 월 별 기 온 변 동 상 황
10. 1 9 7 7 년 도 월 별 강 우 량 현 황
11. 가 구 및 인 구 현 황
12. 일 반 회 계 예 산 규 모
13. 년 도 별 예 산 규 모
14. 년 도 별 지 방 세 부 담 상 황
15. 국 민 저 축 실 적
16. 라 디 오 텔 레 비 죤 현 황
17. 전 화 현 황
18. 학 교 및 학 생 수

1. 군민의생활

인 구 밀 도
78. 5인

가 구 당 인 구
4.9인

1 일 출 생
3.97인

1 일 사 망
1.03인

1 일 전 입
20인

1 일 전 출
26인

군·면 공무원
192명당 1 인

경 찰 관
607명당 1 인

의 사
4,995명당 1인

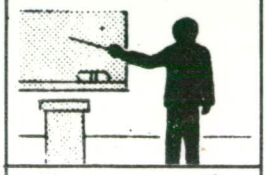

교 원
인구145명당 1 인

소 방 원
55가구당 1 인

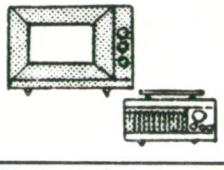

T.V3.9세대당1대
라디오1.1 〃 1대

전 화
11세대당 1 대

자 동 차
105세대당 1 대

화 재
연 간 0 건

교 통 사 고
월간 4.4건

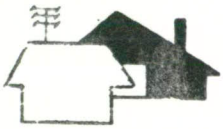

주 택
1.3세대당 1동

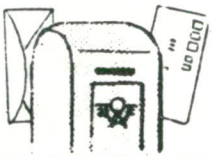

우 편 물 이 용
년간 1 인 30 통

흡 연 액
년간1세대당 56,441원

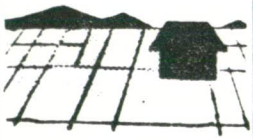

경 지 면 적
1 호당 0.6ha

2. 토지현황및 면별면적

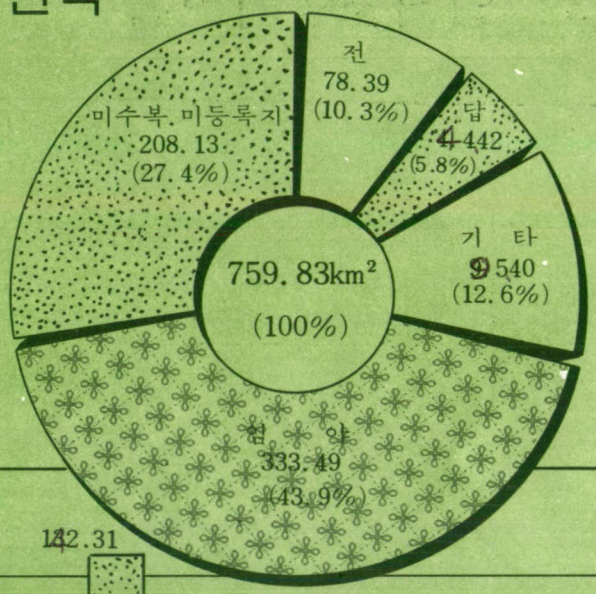

: 수복지

: 미수복지

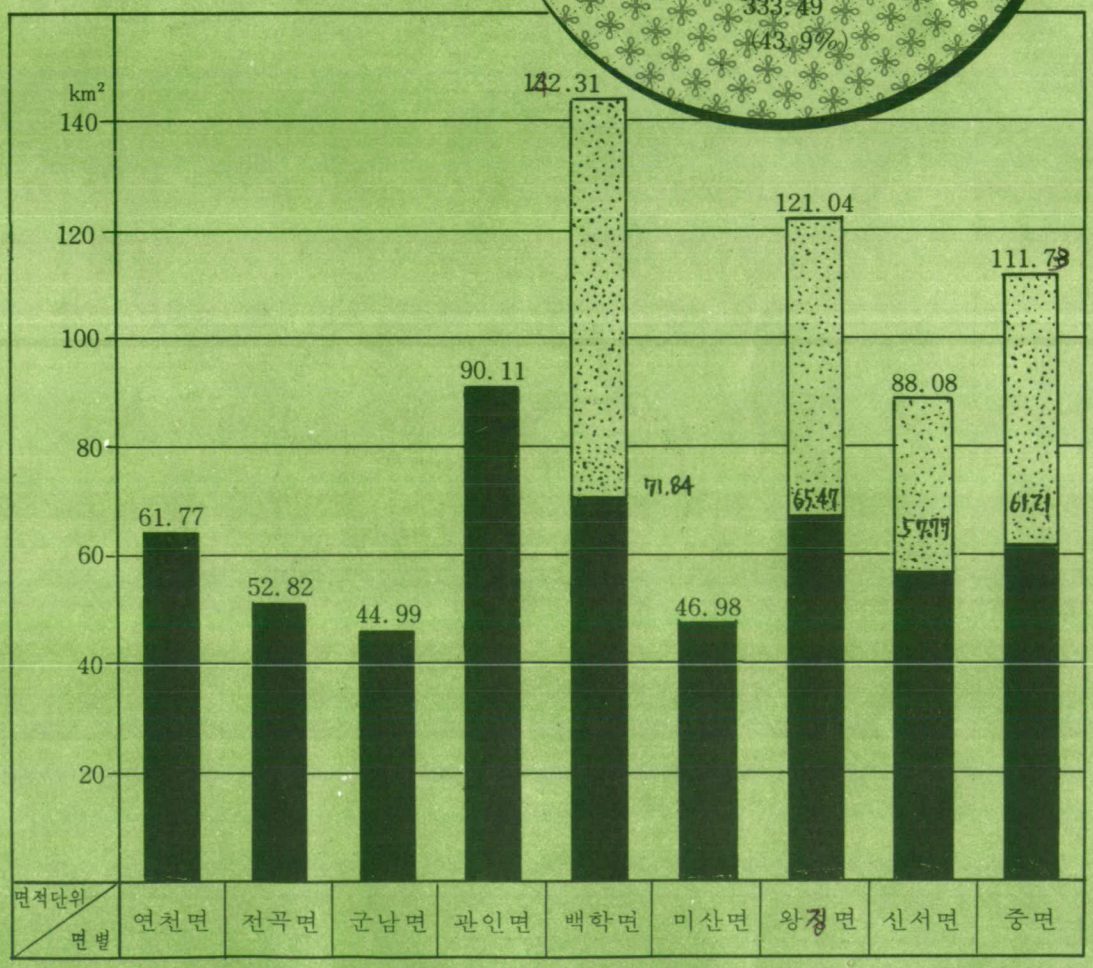

3. 업태별농가현황

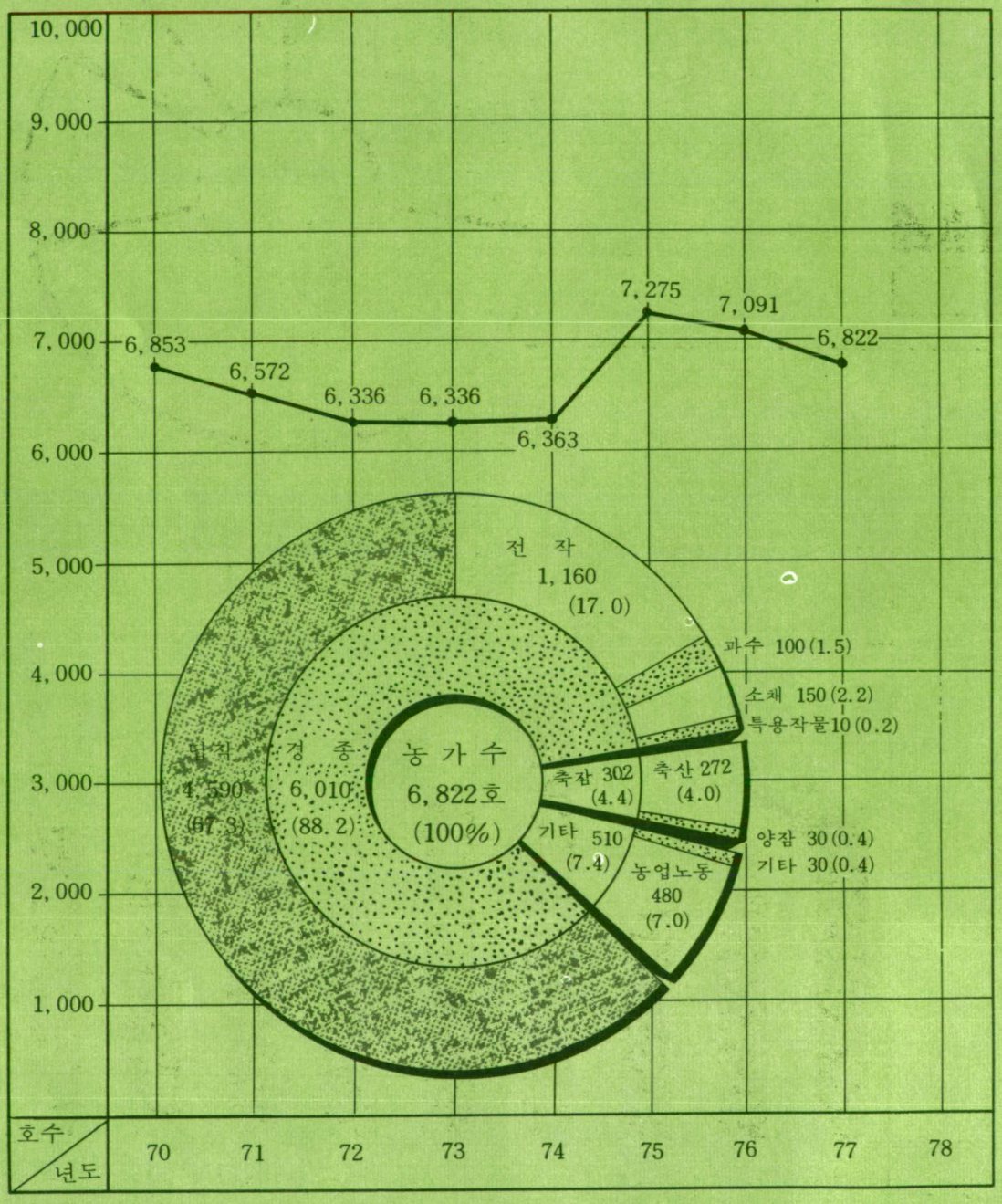
10,000
9,000
8,000
7,000
6,000
5,000
4,000
3,000
2,000
1,000
6,853
6,572
6,336
6,336
6,363
7,275
7,091
6,822
호수
년도
70
71
72
73
74
75
76
77
78
농 가 수
6,822호
(100%)
전 작
1,160
(17.0)
과수 100(1.5)
소채 150(2.2)
특용작물10(0.2)
축산 272
(4.0)
양잠 30(0.4)
기타 30(0.4)
농업노동
480
(7.0)
기타 510
(7.4)
축잠 302
(4.4)
경 종
6,010
(88.2)
답작
4,590
(67.3)

4. 식량작물생산실적

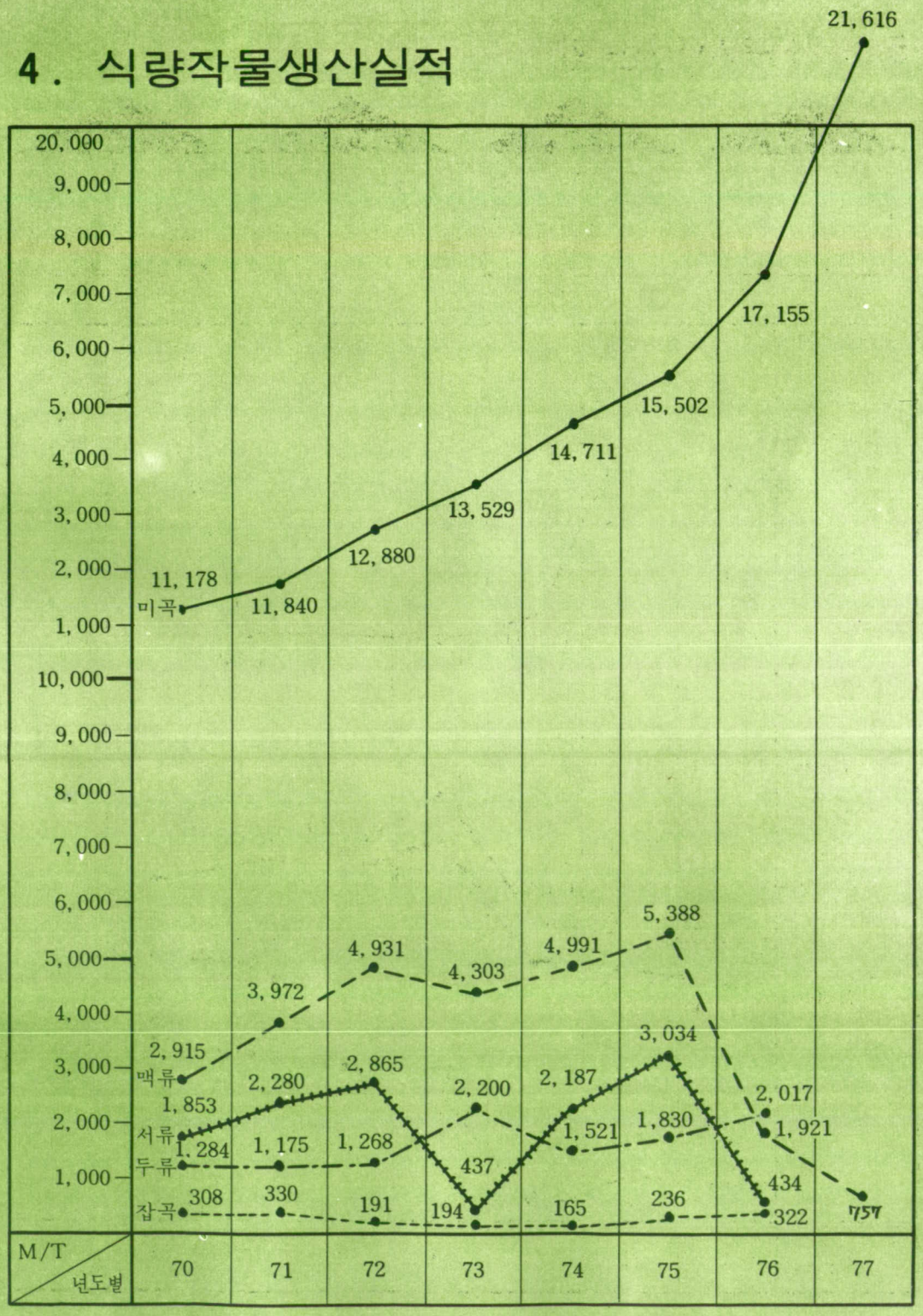
20,000
9,000
8,000
7,000
6,000
5,000
4,000
3,000
2,000
1,000
10,000
9,000
8,000
7,000
6,000
5,000
4,000
3,000
2,000
1,000
미곡
11,178
11,840
12,880
13,529
14,711
15,502
17,155
21,616
맥류
2,915
3,972
4,931
4,303
4,991
5,388
서류
1,853
2,280
2,865
2,200
2,187
3,034
2,017
두류
1,284
1,175
1,268
437
1,521
1,830
1,921
잡곡
308
330
191
194
165
236
434
322
757
M/T
년도별
70
71
72
73
74
75
76
77

5. 가축사양현황

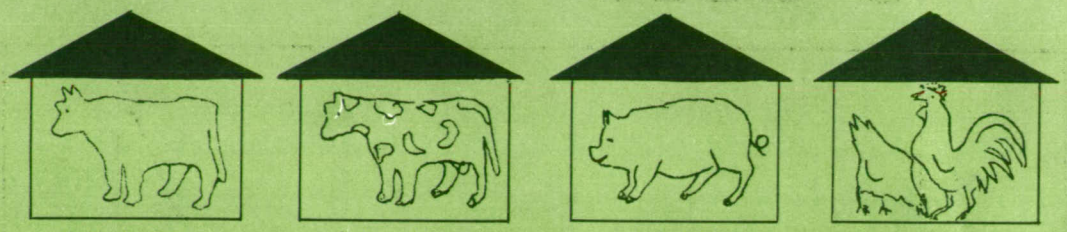

한우 3,885호　유우 111호　돼지 924호　닭 3,195호

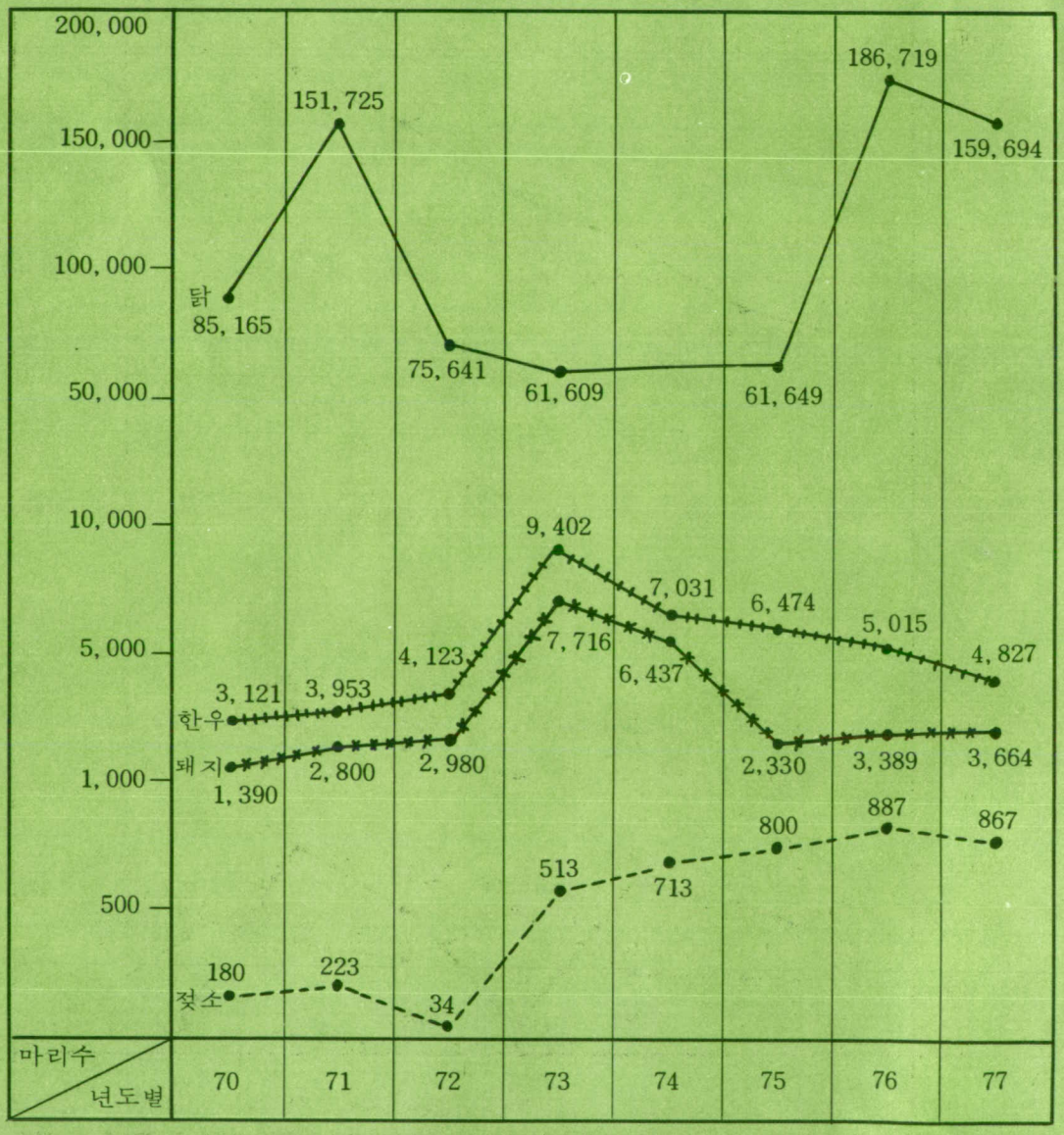

6. 임야면적현황

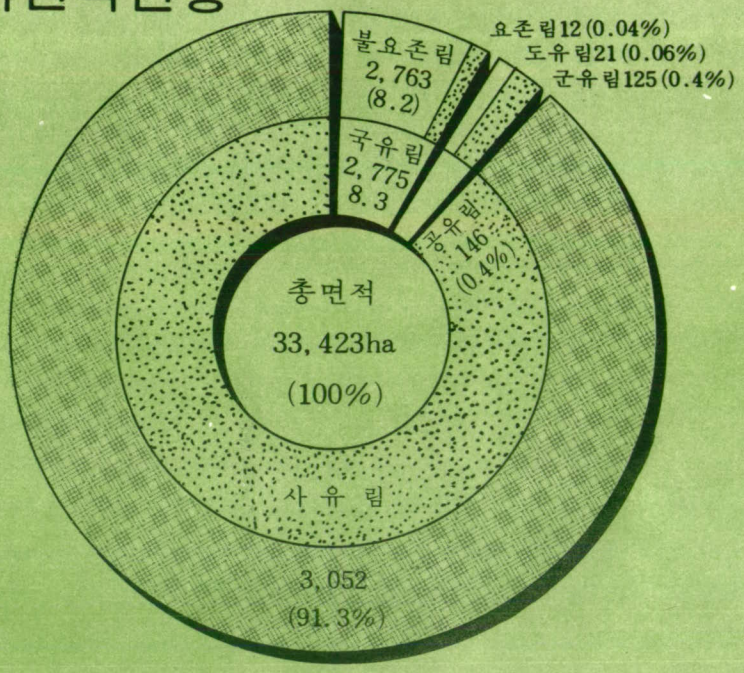

7. 수리시설현황

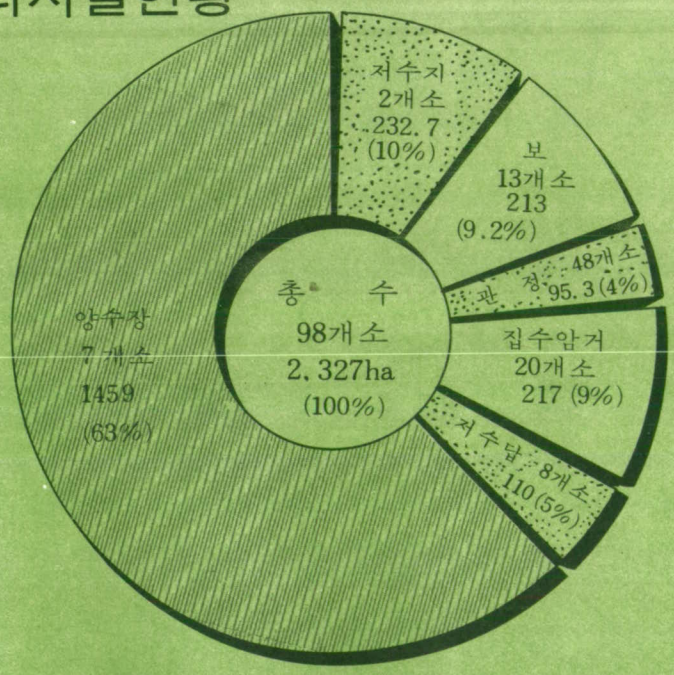

8. 도로현황

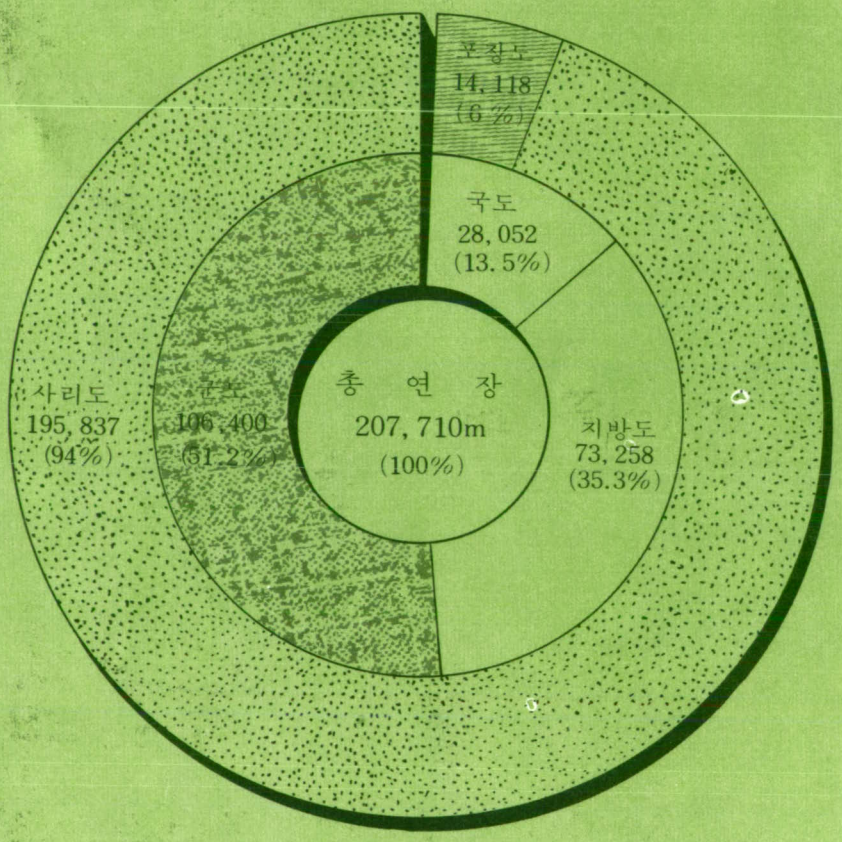
포장도
14,118
(6%)
국도
28,052
(13.5%)
총 연 장
207,710m
(100%)
지방도
73,258
(35.3%)
군도
106,400
(51.2%)
사리도
195,837
(94%)

9. 1977년도 월별 기온 변동상황

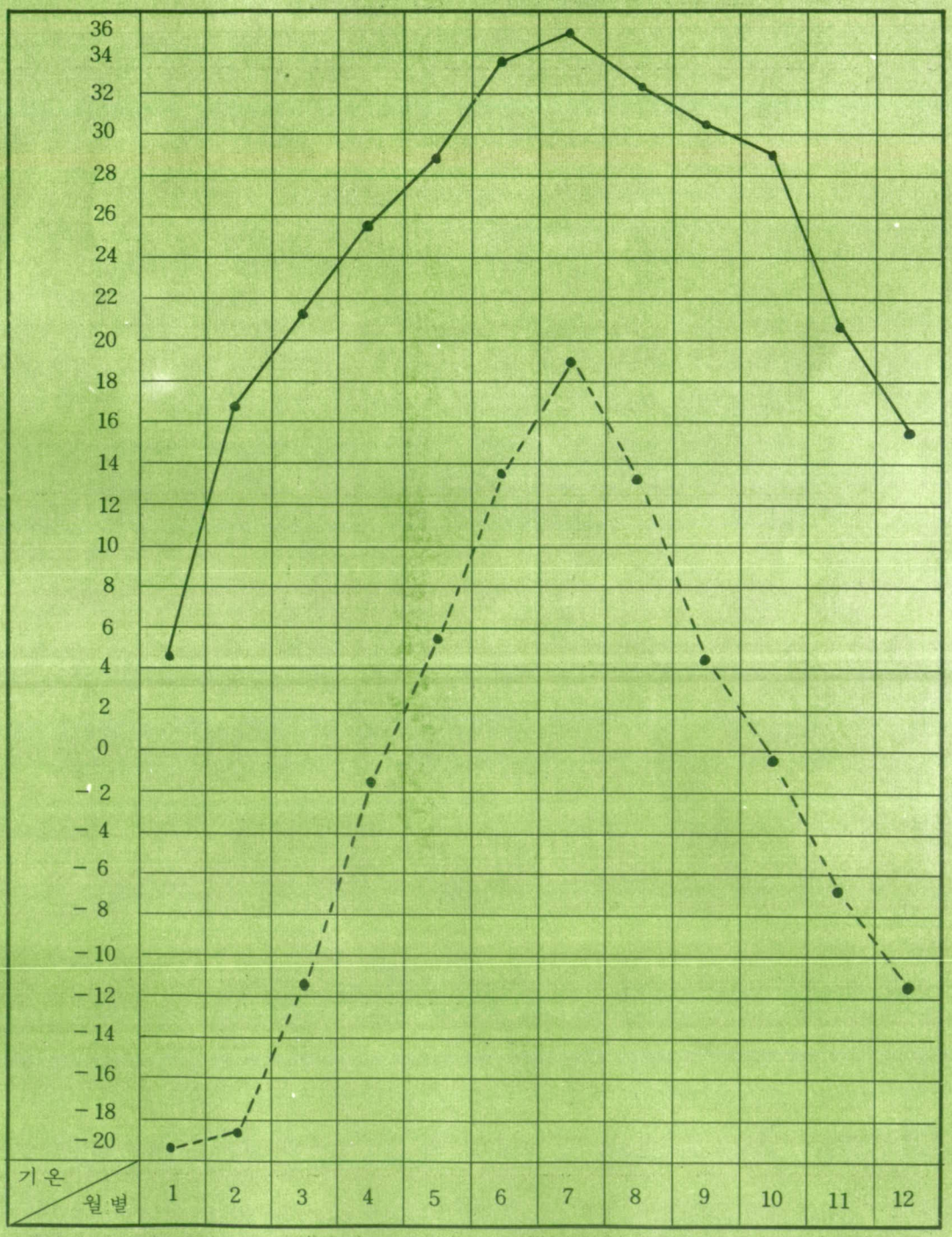

10. 1977년도 월별 강우량 현황

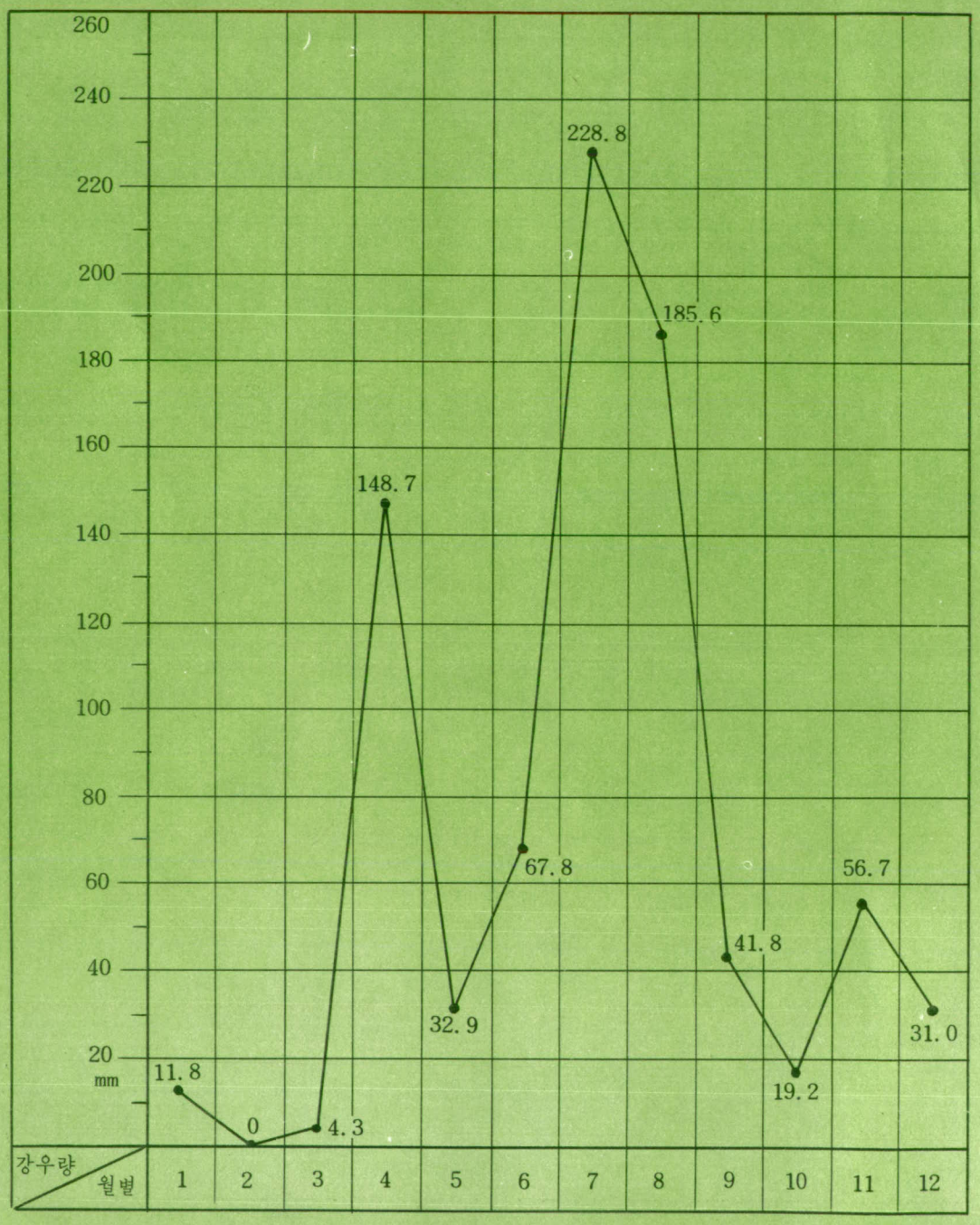

11. 가구및 인구현황

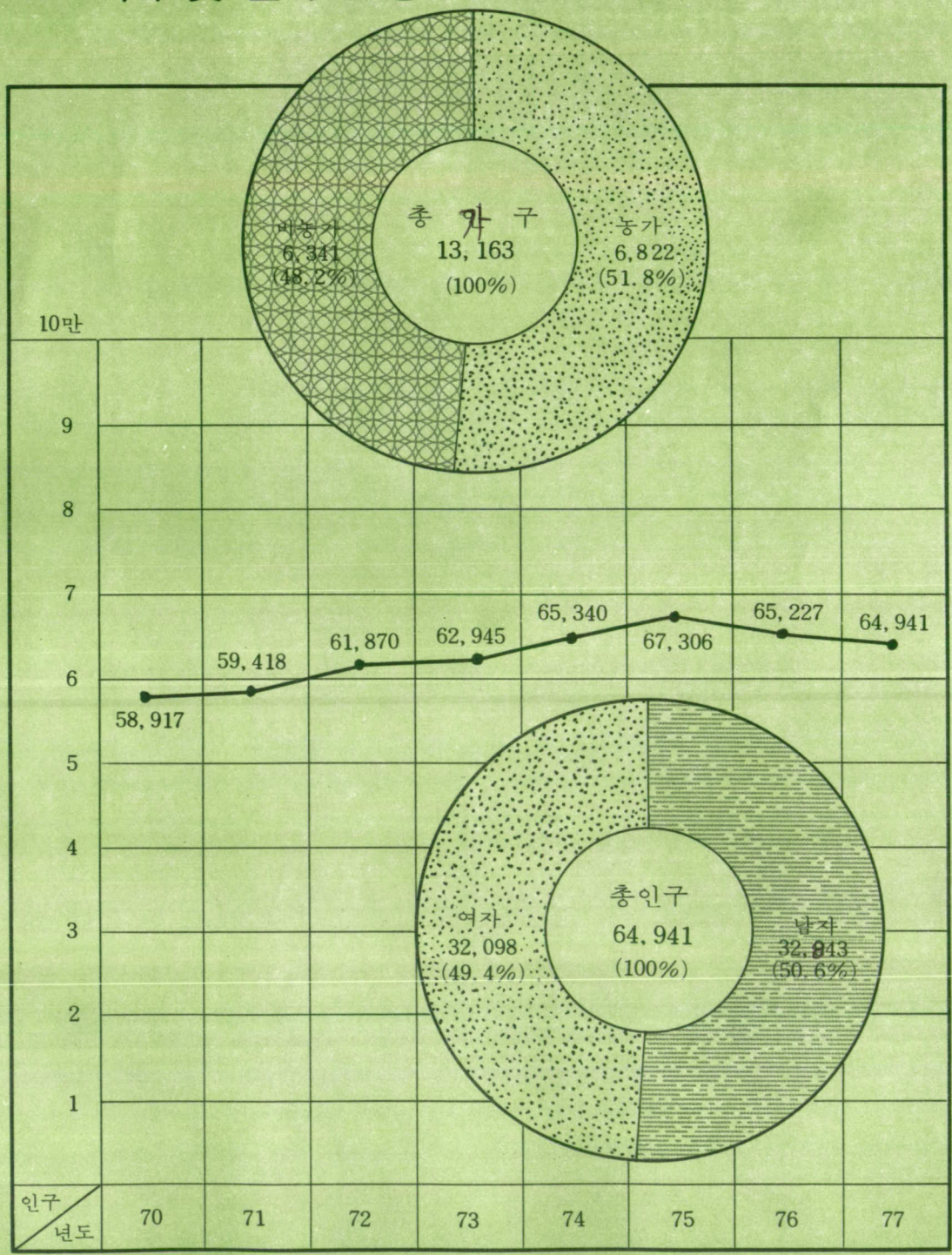
총 가 구
13, 163
(100%)
비농가
6, 341
(48.2%)
농가
6,822
(51.8%)
10만
9
8
7
6
5
4
3
2
1
58, 917
59, 418
61, 870
62, 945
65, 340
67, 306
65, 227
64, 941
총인구
64, 941
(100%)
여자
32, 098
(49.4%)
남자
32, 843
(50.6%)
인구
년도
70
71
72
73
74
75
76
77

12. 일반회계및 예산규모

1. 세입

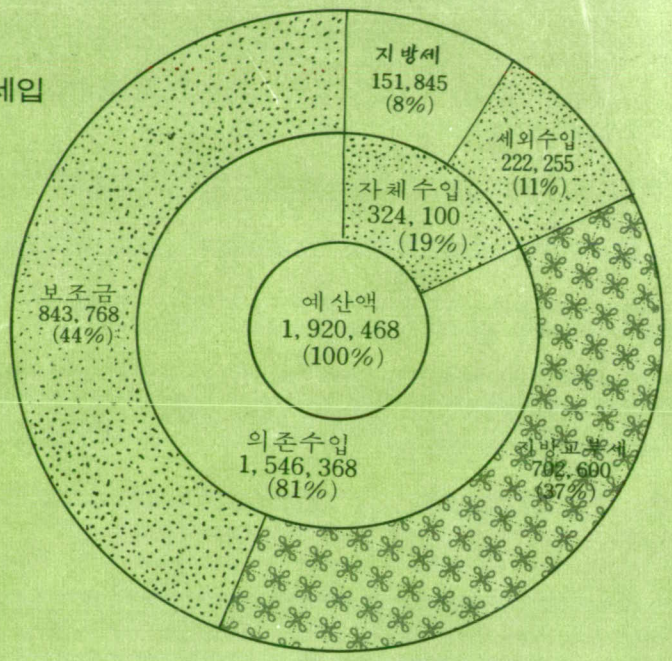

2. 세출

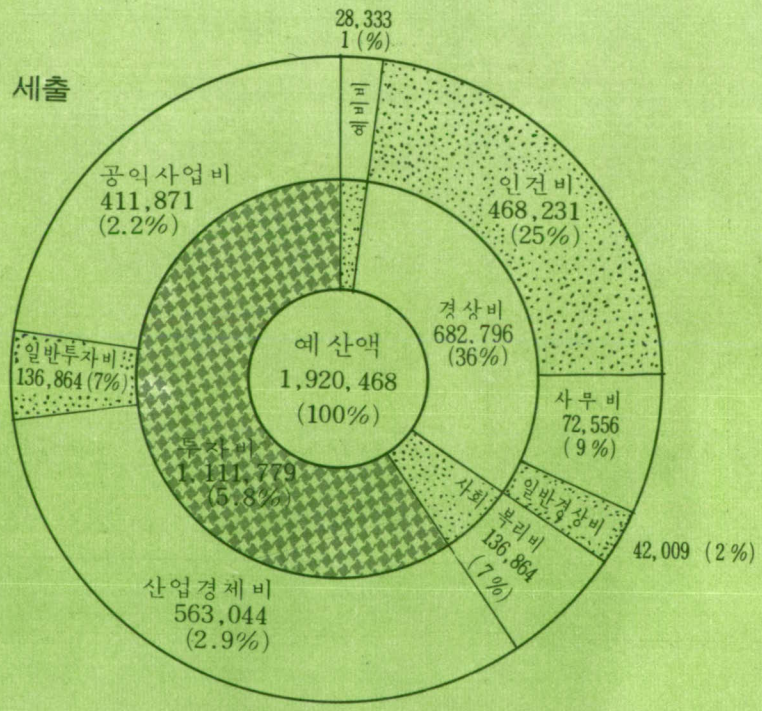

13. 년도별예산규모

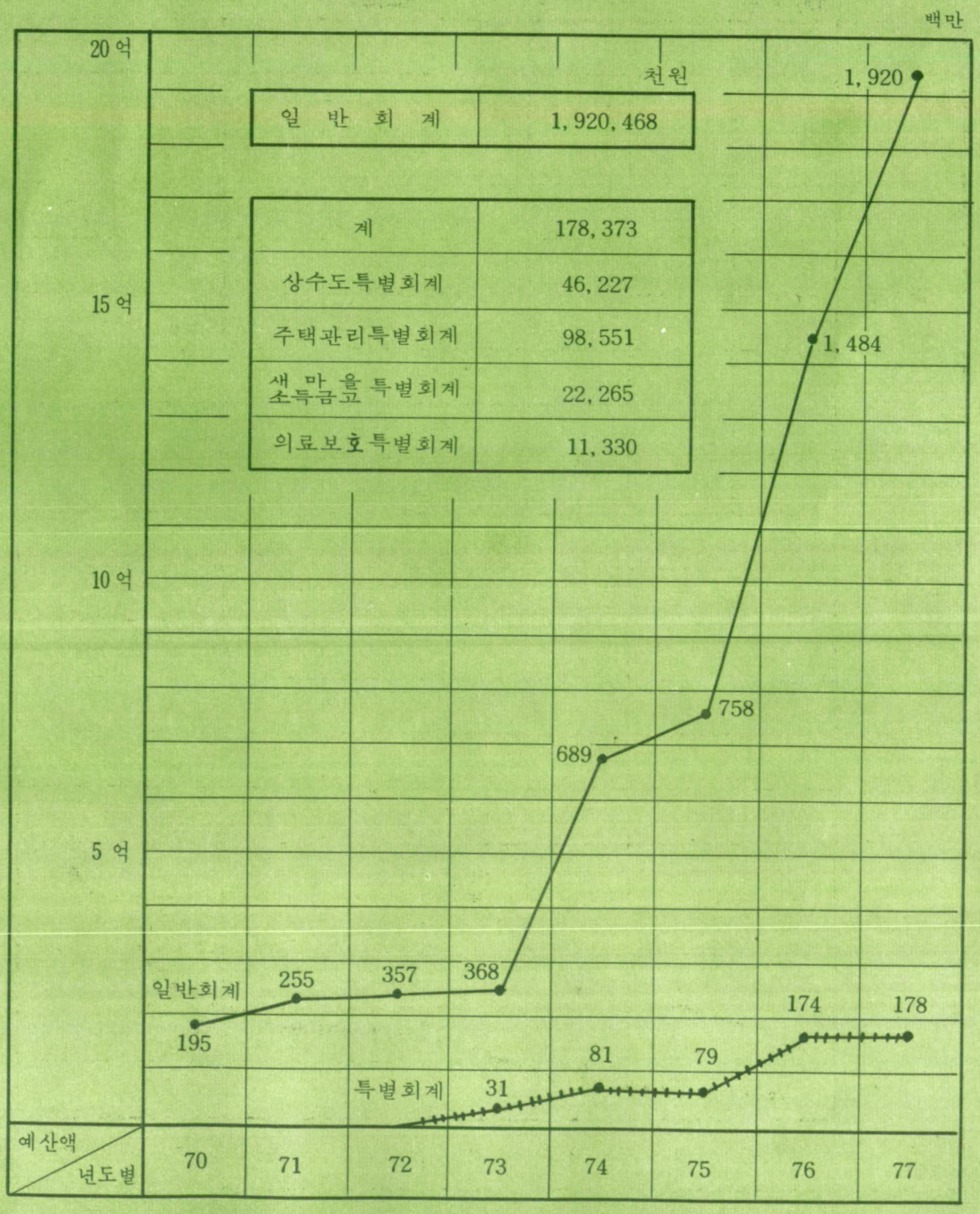
백만
20억
15억
10억
5억
천원
일 반 회 계 1, 920, 468
계 178, 373
상수도특별회계 46, 227
주택관리특별회계 98, 551
새마을 소득금고 특별회계 22, 265
의료보호특별회계 11, 330
일반회계
195
255
357
368
689
758
1, 484
1, 920
특별회계
31
81
79
174
178
예산액
년도별
70
71
72
73
74
75
76
77

14. 년도별지방세부담상황

1인당부담액
3, 293원

가구당부담액
16, 244원

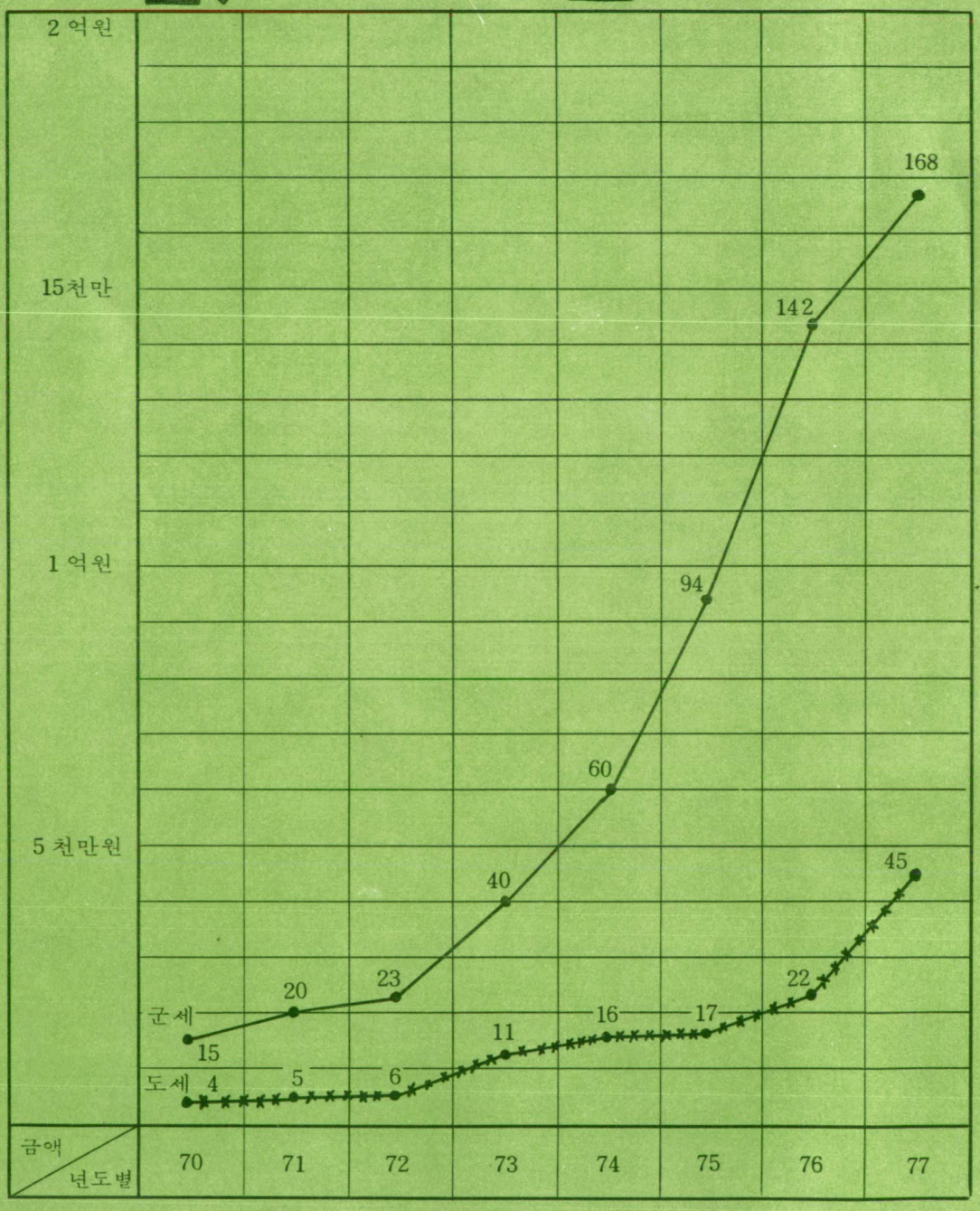

15. 국민저축실적

단위 : 천원

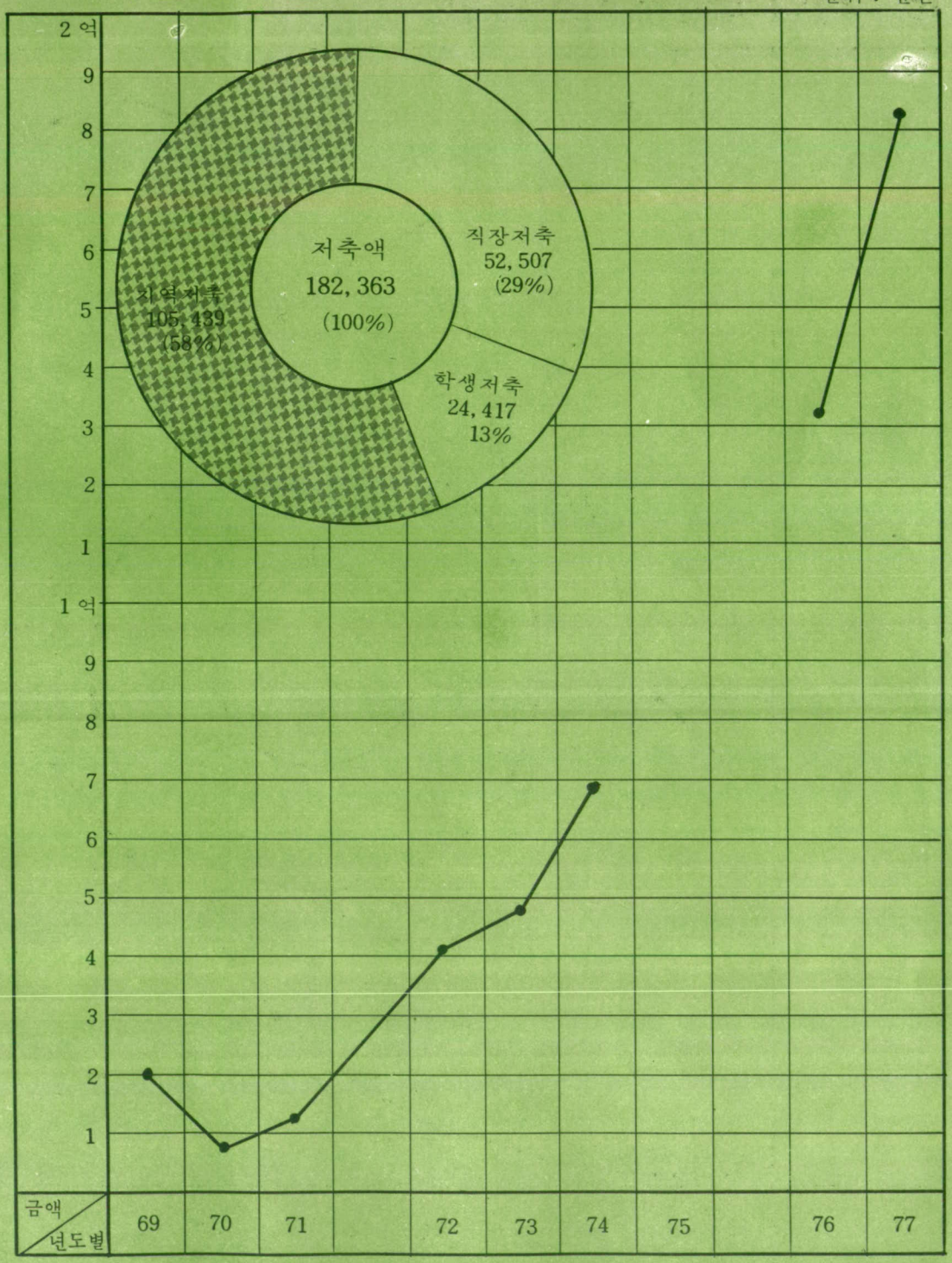

16. 라디오텔레비전현황

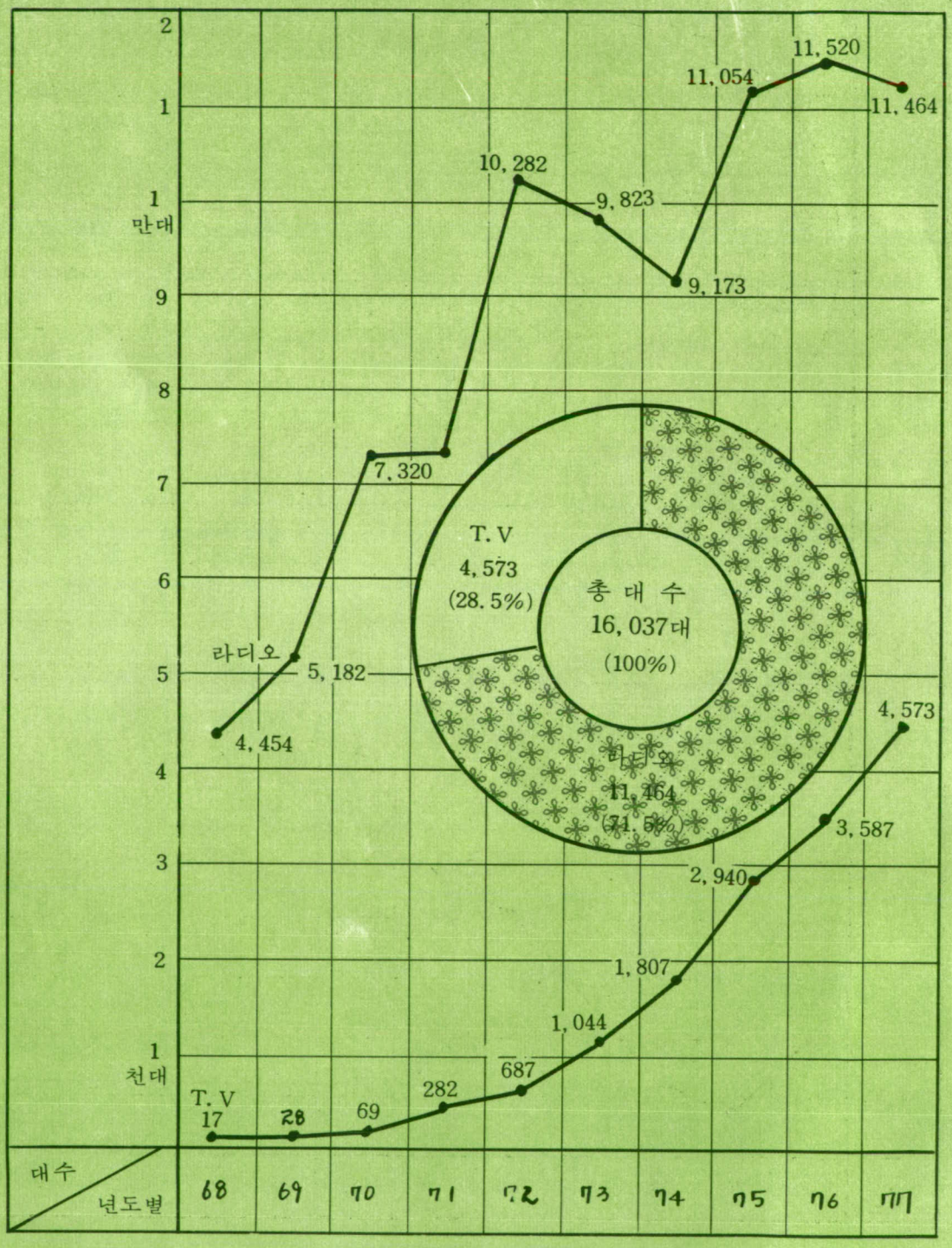

17. 전화현황

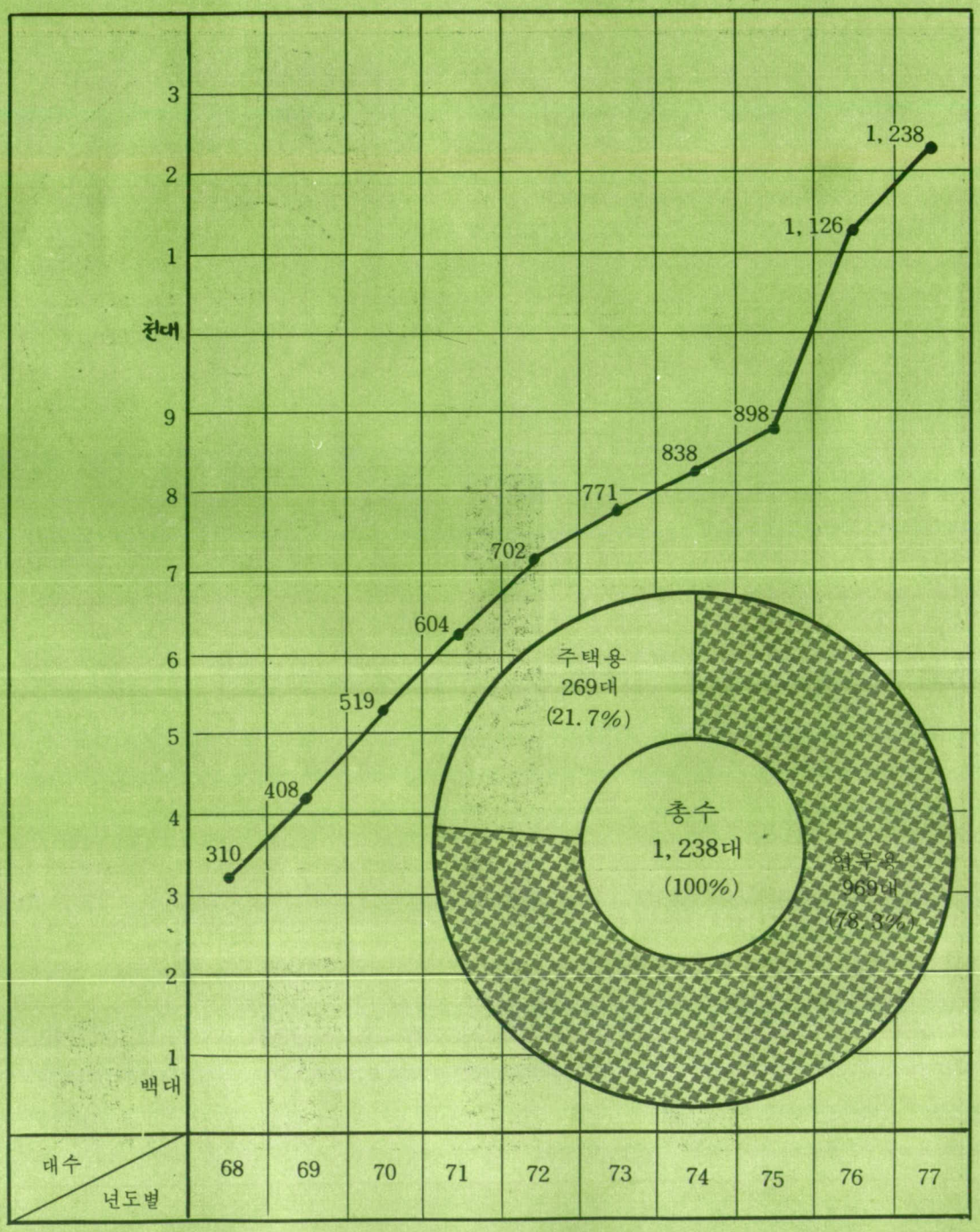
3
2
1
천대
9
8
7
6
5
4
3
2
1
백대
310
408
519
604
702
771
838
898
1, 126
1, 238
주택용
269대
(21. 7%)
총수
1, 238대
(100%)
업무용
969대
(78. 3%)
대수
년도별
68
69
70
71
72
73
74
75
76
77

18. 학교및 학생수

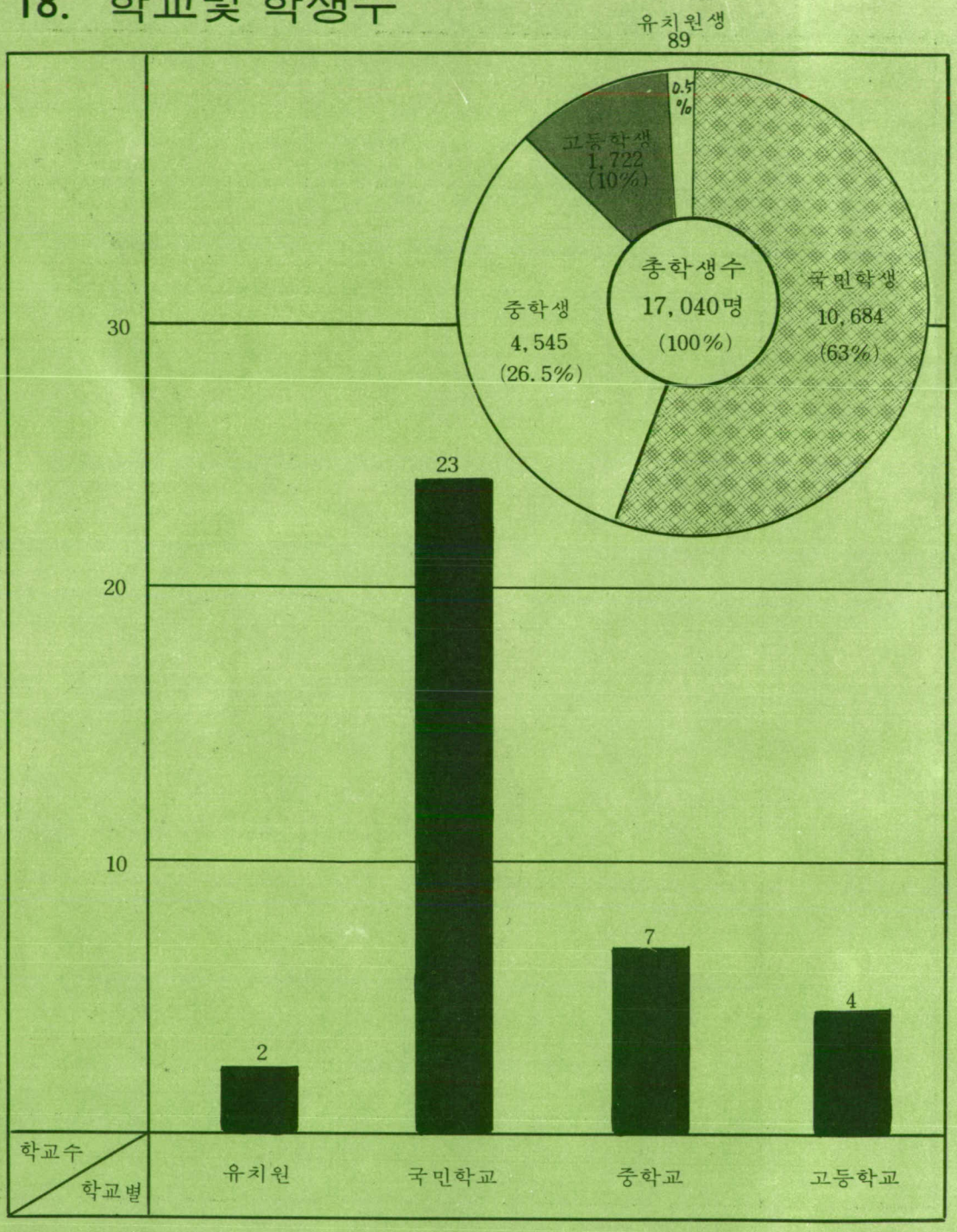
유치원생
89
0.5%
고등학생
1,722
(10%)
총학생수
17,040명
(100%)
중학생
4,545
(26.5%)
국민학생
10,684
(63%)
30
20
10
23
7
4
2
학교수
학교별
유치원
국민학교
중학교
고등학교

총 목 차

Ⅰ 연 혁 ····· 1

Ⅱ 토 지 ····· 3

Ⅲ 기 후 ····· 14

Ⅳ 인 구 ····· 17

Ⅴ 농 업 ····· 20

Ⅵ 축 산 ····· 54

Ⅶ 새마을사업 ····· 64

Ⅷ 임 업 ····· 77

Ⅸ 건 설 업 ····· 86

Ⅹ 운 수 ····· 100

Ⅺ 체 신 ····· 102

Ⅻ 상 공 업 ····· 107

XⅢ 재정금융 ····· 114

XⅣ 공 무 원 ····· 134

XⅤ 교 육 ····· 146

XⅥ 문 화 ····· 157

XⅦ 보건후생 ····· 162

XⅧ 병 무 ····· 187

XⅨ 민 방 위 ····· 189

XX 보 안 ····· 193

XXⅠ 기 타 ····· 198

XXⅡ 부 록 ····· 201

차 례

Ⅰ. 연 혁

1. 연 혁 ····· 1

Ⅱ. 토 지

2. 위치와 면적 ····· 3
3. 지 세 ····· 3
4. 행정구역 ····· 4
5. 편입지구 일람표 ····· 5
6. 토지 임야 총괄 ····· 6
7. 국유지 현황 ····· 8
8. 민유지 현황 ····· 8
9. 국유임야 ····· 10
10. 민유임야 ····· 12
11. 미수복지 및 미등록지 현황 ····· 12

Ⅲ. 기 후

12. 기 후 ····· 14
13. 천기일수 ····· 14
14. 기상개요 ····· 15
15. 계절추세 ····· 16
16. 년도별 강우량 ····· 16

Ⅳ. 인 구

17. 면별 인구 및 외국인 거주현황 ····· 17
18. 년도별 인구 증감 추세 ····· 17
19. 면별 리별 인구 현황 ····· 18
20. 면별 인구 동태 현황 ····· 19

Ⅴ. 농 업

21. 경지면적 현황 ····· 20
22. 형태별 농가수 및 인구수 ····· 20
23. 업태별 농가수 ····· 20
24. 미곡 식부면적 및 생산량 ····· 20
25. 맥류 식부면적 및 생산량 ····· 21
26. 원예작물 식부면적 및 생산량 ····· 22
27. 특용작물 생산량 ····· 24
28. 약용작물 실 수확량 ····· 24
29. 과수 실 수확량 ····· 26
30. 정부관리 양곡창고 현황 ····· 26
31. 77년산 하곡수매 실적 ····· 28
32. 77년산 추곡수매 실적 ····· 28
33. 정부관리 양곡 방출실적 ····· 30
34. 정부관리 양곡 도정공장 현황 ····· 30
35. 임도정공장 현황 ····· 31
36. 상전 실태 ····· 31
37. 상전규모별 현황 ····· 32
38. 춘기 소잠 실적 및 사육 현황 ····· 33
39. 추기 소잠실적 및 사육 현황 ····· 34
40. 춘기 잠견생산량 및 판매량 ····· 34
41. 추기 잠견생산량 및 판매량 ····· 36
42. 잠견 검사실적 ····· 36
43. 퇴비 생산실적 ····· 38
44. 비료 수급계획 ····· 38
45. 농업용 기계 보유현황 ····· 40
46. 양수기 보유현황 ····· 42
47. 수리시설 현황 ····· 42
48. 민통선 북방 콩단지 영농 현황 ····· 44
49. 시범포 현황 ····· 44
50. 시범포 설치 현황 ····· 46
51. 4—H구락부 조직육성 현황 ····· 47
52. 생활개선 구락부 현황 ····· 48
53. 농번기 탁아소 설치 운영 상황 ····· 49
54. 고공품 검사실적 ····· 49
55. 어업허가 현황 (내수면) ····· 50
56. 농지개량 현황 ····· 50
57. 농지개량 조합비 부담현황 ····· 51
58. 농지개량조합 세출 결산현황 ····· 52
59. 농지개량조합 세입 결산현황 ····· 52

Ⅵ. 축 산

60. 가축 사육현황 ····· 54
61. 도축 검사현황 ····· 56
62. 가축 방역 실시현황 ····· 58
63. 축산 시설현황 ····· 58
64. 수의사 분포 현황 ····· 59
65. 가축 인공수정 현황 ····· 60
66. 농어민 소득증대 한우입식 현황 ····· 60
67. 낙농목장 실태 ····· 61
68. 젖소 사육현황 ····· 62
69. 젖소 증감현황 ····· 62

Ⅶ. 새 마 을 사 업

70. 77새마을 가꾸기 현황 ····· 64

71. 새마을 현황 ····· 65
72. 새마을 사업 현황 ····· 66
73. 새마을 공동재산 현황 ····· 68
74. 도시 새마을 운동 추진실적 ····· 72
75. 지붕개량 현황 ····· 74
76. 한수 이북 중요도로변 정돈사업 ····· 75

Ⅷ. 임 업

77. 임야 소유별 현황 ····· 77
78. 임상별 임야면적 ····· 78
79. 수종별 조림 활착상황 ····· 79
80. 조림상황 ····· 80
81. 성림축적 ····· 80
82. 임업 생산현황 ····· 81
83. 제재소 및 목재 생산 현황 ····· 83
84. 산림계 조직 현황 ····· 84
85. 가로수 현황 ····· 85
86. 산림법죄 검거처리 현황 ····· 85

Ⅸ. 건 설 업

87. 도로현황 ····· 86
88. 도로 노선별 현황 ····· 88
89. 주택현황 ····· 90
90. 접도구역내 기존건물 현황 ····· 90
91. 건축 허가 현황 ····· 91
92. 하천현황 ····· 92
93. 면별 교량 현황 ····· 92
94. 교량 현황 ····· 94
95. 하천부지 점용허가 현황 ····· 97
96. 풍수해 현황 ····· 98
97. 상수도 현황 ····· 98

Ⅹ. 운 수

98. 차량 분포현황 ····· 100
99. 철도 영업수입 및 하역량 현황 ····· 100

Ⅺ. 체 신

100. 체신관서 인원 현황 ····· 102
101. 전화가입자 현황 ····· 103
102. 전보취급 현황 ····· 104
103. 우편물 취급현황 ····· 104
104. 우편 및 대체 저금 현황 ····· 106

Ⅻ. 상 공 업

105. 시장 분포 현황 ····· 107
106. 농어촌 전화사업 현황 ····· 107
107. 소매상점 분포 상황 ····· 108
108. 수출업체별 실적 ····· 108
109. 주요기업체 현황 ····· 110
110. 주요기업체 생산 현황 ····· 111
111. 담배 판매 현황 ····· 111
112. 광산 현황 ····· 112

XⅢ. 재 정 금 융

113. 군유 재산 현황 ····· 114
114. 지방세 징수 상황 총괄 ····· 116
115. 지방세 세목별 징수 현황 ····· 118
116. 일반회계 세입 관별 결산 현황 ····· 120
117. 일반회계 세출 관별 결산 현황 ····· 122
118. 상수도 특별회계 세입결산 현황 ····· 124
119. 상수도 특별회계 세출결산 현황 ····· 126
120. 주택사업 특별회계 세입결산 현황 ····· 127
121. 주택사업 특별회계 세출결산 현황 ····· 128
122. 새마을 소득금고 특별회계 세입 결산 현황 ····· 128
123. 새마을 소득금고 특별회계 세출 결산 현황 ····· 129
124. 의료보험 특별회계 세입결산 현황 ····· 129
125. 의료보험 특별회계 세출결산 현황 ····· 130
126. 기채현황 ····· 130
127. 국민저축현황 ····· 132

XⅣ. 공 무 원

128. 기관별 공무원 정원현황 ····· 134
129. 직종별 공무원 정원현황 ····· 136
130. 잡급직원 정원현황 ····· 136
131. 공무원 호봉별현황 ····· 138
132. 공무원 기관별 연령별 현황 ····· 140
133. 공무원 급류별 연령별 현황 ····· 140
134. 공무원 기관별 학력별 현황 ····· 142
135. 공무원 급류별 학력별 현황 ····· 142
136. 공무원 근속년수별 현황 ····· 144

XⅤ. 교 육

137. 각급학교 현황 ····· 146
138. 면별 학교별 재학생수 ····· 146
139. 국민학교 현황 ····· 148
140. 국민학교 학년별 현황 ····· 150
141. 중학교 현황 ····· 152
142. 중학교 학년별 현황 ····· 154

143. 고등학교 현황 ……154
144. 고등학교 학년별 현황……156

XVI. 문 화

145. 인쇄소 등록 현황…… ……157
146. 정기 간행물 현황……157
147. 방송시설 및 수신기 현황 ……157
148. 공연장 현황 ……158
149. 종교단체 현황 ……158
150. 종교단체 지역별 현황……160
151. 신문구독 현황 ……160

XVII. 보 건 후 생

152. 모자보건 사업 실적……162
153. 가족계획 사업 ……164
154. 의료기관 분포상황 ……166
155. 의사현황……166
156. 의약품 판매업소 및 약사 현황……167
157. 예방접종 현황 ……167
158. 전염병 발생현황 ……167
159. 성병 검진 현황……168
160. 77년도 결핵관리사업 실적현황……168
161. 결핵 등록환자 관리현황……170
162. 식품 위생업소 현황 …… 172
163. 환경 위생업소 현황……172
164. 위생업소 허가사항 …… ……174
165. 각종 면허 소지자 현황 ……174
166. 간이급수 시설 설치현황……176
167. 묘지현황…… ……176
168. 노임 소득사업 실적……178
169. 요구호 대상자 현황……178
170. 의료보호 사업실적 ……179
171. 구호실적……180
172. 행여 사망자 현황……180
173. 부녀상담소 운영 현황……182
174. 미망인 실태 ……182
175. 기아 보호현황 ……184
176. 가정의례 준칙 상황……184
177. 절미저축 실적 ……186
178. 특정지역내 윤락여성 동태……186

XVIII. 병 무

179. 장정 인원 현황……187
180. 징병검사 현황 ……187
181. 징집소집 현황 ……188
182. 향토 예비군 편성 현황 ……188

XIX. 민 방 위

183. 민방위 자원 편성현황……189
184. 민방위 대원 편성현황……190
185. 의용소방대 편성 및 장비현황 ……192
186. 화재 발생건수 ……192

XX. 보 안

187. 경찰관서 현황 ……193
188. 경찰공무원 현황 ……193
189. 운전사 현황 ……194
190. 교통사고 발생현황 ……194
191. 엽총 소지자 허가현황……195
192. 변사자 발생 직업별 현황 ……195
193. 자살자 발생현황 ……196
194. 소년범죄 취급현황 ……196
195. 범죄 발생 및 검거현황 ……197

XXI. 기 타

196. 문서수발 현황 ……198
197. 민원서류 처리현황 ……199
198. 행정장비 현황 ……198
199. 등기현황…… ……200

XXII 부 록

200. 행정기구표…… ……201
201. 각 면간 리정표……202
202. 행정구역 및 자연부락 일람표 ……203
203. 명승고적……205

1. 沿　革

1. 沿　革

蓮川 鄕土史에 있어서 先史時代를 考察한다는것은 史的資料 蒐集関係로 容易한 일이 아니므로 史的記録의 一部를 根拠로하여 大略을 들어보면 다음과 같다.

1. 西紀前 194年～180年경 衛滿이 韓王準을 몰아내고 王倹城(平壤)을 中心으로 漢江以南까지 半島를 風靡하게된 後로 漢民族의 移住가 增加되었으며 이때부터 本郡의 歴史도 始作되었다고 보겠다.
2. 西紀前 109年～108年 漢武帝의 侵入으로 衛滿의 孫子 右渠王은 3代 80年만에 滅亡하고 漢四郡이 設置되었는데 郡의 廃合이 甚하였으나 蓮川地方은 大体로 楽浪郡에 属하였다가 後에 帯方郡에 属하였다.
3. 三国時代에 들어와서 369年頃近肖古王때에 이 地方은 最初로 百済의 領域에 属하였다.
4. 그 後 396年頃 高句麗 広開土王이 百済를 攻略하여 百済의 領土를 点有하였으니 이때부터 蓮川 一帯는 記録된 名称으로 登場하였다.
5. 西紀 475～551年代에 高句麗治下에서 蓮川을 工木達県或은 功木達県이라 부르고 態閃山이라 別称하였다.
6. 551年 新羅真興王때 百済와 同盟하여 高句麗를 쳐 취하여 新羅의 領域에 属하였다.
7. 757年(景徳王 16年) 新羅統一時代에는 功城県으로 改称하여 鉄城郡(鉄原)의 領県이 되었다.
8. 1018年(高麗 顕宗 9年)에는 東州鉄原 任門에 属하였다.
9. 1069年(高麗文宗23年) 1月 京畿地域을 大幅拡張시킬때 僧嶺 朔嶺, 麻田, 積城県等에 属하였다.
10. 1298年 高麗忠宣王 即位当年 獐州의 이름을 蓮州(또는 蓮川)이라 改称하였다.
11. 1413年 李朝太宗 13年에 蓮川県監을 設置하였다.
12. 1414年 麻田県과 併合하여 麻蓮川県이라 하였다.
13. 1416年 両県을 折離하여 다시 蓮川県이라 하였다.
14. 1550年 李朝 明宗 5年에 分離하여 嶺県으로 되었다.
15. 李朝 18代顕宗朝에 다시 麻田県과 併合하였다.
16. 1684年 19代粛宗 10年에 再次復旧하였다.
17. 1907年 高宗 光武 11年　鉄原郡의 一部를 併合하여 蓮川郡에 編入하였다.
18. 1914年 3月 麻田 積城의 二郡과 朔寧郡의 大部分과 楊州郡의 一部를 分割하여 本郡에 編入시켰다.
19. 1945年 8月15日 日帝治下로 부터 解放과 더불어 38線以南에 属한 積城面과 南面全部와 百鶴面과 全谷面 一部는 坡州郡으로 編入되었다.
20. 1950年 6月25日 韓国動乱 以後 本郡의 大部分이 収復되어 1954年10月20日 収復地区 臨時措置法에 依拠하여 1954年11月17日 行政上 収復되었다.
21. 1960年11月18日 区域確定規則改正에 따라 積城面 両遠里, 干坡里는 全谷面에 蓮谷里와 鶴谷里는 百鶴面에 各各 編入되었다.
22. 1963年 1月 1日付로 法律 第1178号(62. 11. 21) 収復地区와 同隣接地区의 行政区域에 関한 臨時措置法에 依拠 坡州郡積城面 訥木里를 全谷面에 積城面 三和里를 嶋山面에 江原道 鉄原郡 新西面을 蓮川郡으로 西南面과 前長湍郡 江西面의 地域은 旺澄面에 前朔寧面의 地域은 中面에 前長湍郡 大江面과 長道面 및 長南面은 百鶴面에 編入되었다.

23. 1965年 4 月30日 漣川郡 条例 第 111号로 百鶴面 元堂出張所를 設置하였다.

24. 現在 9 個面에 法定里는 99個里이며 行政里는 76個里로서 4 個面이 休戰線에 接하고 있어 37個里는 末入住地区로 部分出入営農을 하고 있다.

漣川面 : 高麗時代에는 工木達県 또 態閃山이라 称하였다.

1914年 4 月10日에 郡内面이라 称하였다.

1941. 10. 1에 漣川郡이라 하였다.

1945. 8. 15 以後 共産治下에 있었다.

1951. 5. 17 유엔軍 奪還으로 軍政実施

1954. 11. 17 収復地区 臨時措置法에 依拠 行政上 収復되어 現在에 이름

車灘里 : 옛날에 원님이 수레를 타고 管内 民政을 살피다가 지금 胎封앞 여울에서 失手하여 물에 빠져 죽었기 때문에 수레여울이라는 地名이 생겼고 이것을 漢字로 擬訳하여 車灘里라 부르게 되었다함.

玄加里 : 옛날 가무사리(현장동) 가재울(가척동) 두 부락이 통합되어 1個洞里를 形成하였으므로 "현장동"의 "玄"자와 "가척동"의 "加"자를 娶合 玄加里로 称하게 되었다함.

上 里 : 옛날 上洞, 下洞, 前洞, 後洞 4個集団 部落이 形成 번창하다가 그중 上洞이 가장 번창하여 흡수統合하게 됨에 따라 "上里"라 称하게 되었다함.

瓦草里 : 옛날 이 고장에는 이 질 설사의 상약인 '오이풀" 또는 "외동풀"이 集団的으로 무성하였기 때문에 이를 漢字로 擬訳하여 "瓦草里"라 称하게 되었다 함.

玉山里 : 옛날 안진뱅이와 장님이 있었는데, 마음착한 장님은 金塊를 発見 道僧의 안내에 따라 "심원사"를 지었고 따라서 開眼하였으나 마음 나쁜 안진뱅이는 객혈토사하였다는 伝説에 依하여 "玉山里"라 명명하고 道僧을 만났다는 고개를 지금도 부처가 나온 고개라하여 "仏峴"이라 称하고있음.

邑内里 : 옛날에는 이 고장이 地理的으로 発達하여 県庁과 鄕校等이 있어 治政의 中心地였으므로"邑内里"라 称하였다함.

東幕里 : 嶮峻한 保架山줄기로 巨林이 茂盛한 山嶽地帯이며, 이곳에는 주로 숯을 굽는 동막이 많이 있었기 때문에 漢字로 擬訳하여 '東幕里'라 称하였다함.

通峴里 : 옛날에 峻한 고개가 있었으며, 특히 구리가 많이 났었기 때문에 "구리개"라 称하였으며 이를 漢字로 擬訳하여 "銅峴"이라 称하게 되었는데 오랜 세월 訛伝되어 "通峴里"라 부르게 되었다함.

古文里 : 옛날 어느 원님이 "才人"의 아내의 美色을 貪하여 現在의 "才人瀑布"에서 "才人"으로 하여금 광대줄을 타게 한후 줄을 끊어 죽게하고 才人의 아내와 살다가 事実이 탄로되어 원님의 코를 물어 떨어지게 하였으므로 "코문리"라 称하게 되었으며 漢字로 擬訳하여 "古文里"라 부르게 되었다함

全谷面 : 李朝末 光武 11年 楊州郡 嶺斤面이라 呼称함.

1914年 3 月 漣川郡에 編入

1941年10月 1 日 全谷面으로 改称

1945年 8 月15日 解放으로 38°線 以南地域인 両遠,干坡里는坡州郡 積城面에 編入되고 以北地域인 全谷 隠埃, 薪畓, 高陵, 馬浦 5 個里는 共産治下에 있었음.

郡南面 : 1910年 韓日合併後에 漣川郡 郡南面 및 麻田郡 禾津面을 併合하여 漣川郡 郡南面으로 改称하고 三巨里, 玉溪里, 仙谷里, 進祥里, 旺林里, 黄地里, 楠溪里의 7個里로 構成하여 面事務所를 中心地인 三巨里에 두었음.

三巨里 : 1910年 韓日合併後 三巨里, 下谷里, 仏峴里를 併合하여 三巨里라 名称하였음.

三巨里 : 部落地形이 三巨里로되어 있어 예로부터 동네이름을 세거리라 하였음.

仏峴洞 : 部落近処山에 寺刹은 없었으나 조그마한 仏像이 있었으므로 部落이름을 "부처고개"라 하였음.

玉溪里 : 1910年 韓日合併後에 捺田里 玉溪里를 合하여 玉溪里라 称함.

仙谷里 : 1910年 韓日合併後에 仙遊里, 갈墓里, 犬墓里, 巳足里, 細谷里를 合하여 仙谷里라 称함.

犬墓里 : 丙子胡乱時에 胡兵屍体를 山같이 쌓아묻고 무덤이름을 後世에 개무덤(犬墓)라 함.

進祥里 : 금바위(金岩洞)과 車谷洞 및 進祥里를 合하여 進祥里라 称함.

旺林里 : 旺林里와 石峴里를 1910年 韓日合併後에 合하여 旺林里라 称함.

黃地里 : 1910年 韓日合併後 黃地里와 黃地下里를 合하여 黃地里로 称함.

亀石洞 : 예로부터 돌이 많기로 유명한 곳이며, 以前에는 石門洞이라 하다가 "亀石洞"이라 改称하였다.

楠溪里 : 麻田郡 禾津面이 郡南面과 併合하여 郡南面으로 改称한 後 禾津面 楠溪里에서 郡南面 楠溪里로 称하게 됨.

枏楓洞 : 옛날 이 부락 週囲에는 단풍나무가 많이 욱어져 있어 洞里이름을 단풍동이라 하였음.

坪村(벌말) : 洞里가 평평한 벌판에 位置하고 있어 벌말(坪村)이라 하였음.

官仁面 :

1908年 부터 1909年까지 面 事務所가 中里에 位置하였음.

1931年부터 1945年까지 面事務所가 初果里에 位置하였으며, 現在는 炭洞里에 位置하고 있음.

三栗里 : 이 고장은 밤 生産이 가장 많던 곳으로 예전부터 三栗里라 불러왔음.

初果里 : 1931年부터 1945年까지 本里 "남창동"에 面所在地가 있던곳으로서 江原道 鉄原郡과 接하고 있음.

炭洞里 : 本里 "봉의동"에 烽火山이 있어 李朝時 烽火를 올리던 곳이 있으며 1942年頃부터는 恭栄鉱山이라는 金鉱이 있었으며, 한때는 姑岑里라고도 부르던곳임.

冷井里 : 한우물이 있어 어름과 같이 차거워서 冷井里라고 불리웠으며, 解放前 이곳 荒蕪地를 開墾하여 現在 約 300余町歩의 水利畓이 있음.

射亭里 : 이곳은 옛날에 활터가 있어 활량들이 武術을 닦던곳으로 射亭里라 하였으며, 日帝時에는 越境里라고도 불렀음.

釜谷里 : 1909年부터 1915年까지 面事務所가 있던곳이며, 才人瀑布가 있어 避暑客이 많이 모이며 現在는 未入住地域임.

百鶴面 .

李朝中葉에는 積城県北面이라 称하고 그後 麻田郡 "하신면"이라 称하다가 光武11年 漣川郡에 編入 百鶴面이라 称하였음.

嵋山面 :

李朝時代以来 麻田郡에 属하였다가 1914年 3月 府, 郡, 面, 改編에 따라 当時 東面(現 栢石, 柳村, 牛井, 三和, 東梨, 麻田里) 全域과 西面(現 石塘, 峨嵋, 広洞里) 3個里를 統合하여 漣川郡 嵋山面 이라 改称하고 当時 郡庁所在地이던 麻田里에 面事務所를 設置하였음.

旺澄面：

麻田郡 東面이었다가 1913年 府, 郡, 面改編으로 江北面, 東面, 西面, 3個面을 合하여 旺澄面이라 改称하고 所在地를 高旺里에 둠.

無等里：옛날 앞산에 춤추러 올라 다녔다는 전설로서 "舞等"이라 불러왔는데 지금은 "無等里"라고 쓴다.

楡林洞：스므나무가 많이 있었으므로 "楡林洞"이라 하였음.

芦洞里：옛날에 갈타리가 많이 있어 "갈타리골"로 불렀으므로 "芦洞里"라 하였다함.

北三里：복쪽에 位置하여 있고 "애곡" "증와" "외곡" 3個 部落을 합쳤다는 뜻에서 "北三里"라 하였다함.

東中里："東幕"과 "중동"部落의 머리자를 따서 "東中里"라 하였다 함.

江内里：臨津江이 三面을 둘러싸고 흐르는 部落이라 하여 "江内里"라고 불렀음.

高旺里：뒤에 높은 高旺山이 있다하여 高旺里라 하였다함.

基谷里："터골"이라는 洞里가 제일 먼저 있었다하여 基谷里라 불렀다함.

鵲洞里："까치우리"라는 마을이 있었다하여 "鵲洞里"라 하였다함.

高機上里： 臨津江에서 部落까지 갈수록 차츰 높아져 있다하여 "高機上里"라 함.

高機下里：高機里가 아랫말, 웃말이 나누어있어 아랫마을을 高機下里라 하였다함.

新西面：

京畿道 最北端에 位置하고 있는 面으로써 李朝中葉 外西面이라 称하여 오다가 日帝時에 江原道 鉄原郡, 新西面이라 称하였다가 大光面이라 칭하였으며, 解放以後에는 共産治下에 있었으며 1954. 11. 17 収復地区 臨時措置法에 依拠 収復 入住하여 鉄原郡 新西面에서 1963. 1. 1付 漣川郡 ~~収復地区 臨時措置~~ 新西面으로 編入됨.

中 面：

旧韓末時 漣川郡 県北面으로서 1912年 府郡, 廃合当時 漣川郡 中面으로 改称하여 合水, 三串 馬巨, 横山, 赤巨, 中沙里 構成하고 面事務所를 中心地인 三串里에 두었으며 現在 未入住地域임.

合水里：1912年 府郡 廃合으로 上水里 下水里를 合하여 合水里로 統合하였음.

中沙里：1912年 中山 沙洞里를 合하여 中沙里라 함.

I 토 지

2. 위 치 와 면 적

군 청 소 재 지	방위	위도와 경도의 극점		주 위	총 면 적
		지 명	극 점		
연천군 연천면 차탄2리	극동	관인면 냉정리	127°55′	180.45㎞	725.83 ~~826.85~~㎢
	극서	왕징면 기곡리	126°50′		
	극남	전곡면 늘목리	37°52′		
	극북	중 면 마거리	38°13′		

3. 지 세

본군은 경기도 최북단에 위치하며 동서의 길이는 42㎞ 남북의 길이는 32㎞로 총면적은 725.83 ~~826.85~~㎢이다.

동은 남북으로 길게흐르는 한탄강을 경계로 포천군과, 남은 임진강을 경계로 파주군과 접경하고 있으며, 서는 장단군, 북은 황해도 금천군 및 강원도 철원군과 접경하고 있다.

군내의 산악은 기복이 심하며, 동북부로 돌출된 관인면을 높은 봉우리가 허다한 험준한 보개산이 남북으로 가로 질러있어 이 지역과의 교통은 불편하다.

황해도 금천군으로 부터 남북으로 흘러내리는 임진강은 본군 중앙부를 종단하여 동남부에서 한탄강을 합류하여 서남으로 흘러 장단군과 파주군 경계를 이루며 흘러간다. 이 두강 유역은 결정 편암층이 널리 분포되어 있어 강양안은 대개 절벽으로 절경을 이루고 있으며 깨끗하고 맑은물이 급류를 이뤄 흐르고 있어 유역의 평야에 관개의 편리를 도모하고 있다. 연천 중심에는 현무암지역이 강원도 철원과 평강지방에 연속되어 있으며 서울과 원산을 연결하는 경원선 철도와 3번국도가 연천까지 포장되어있어 동북으로 뻗은 추가령지구대인 본군 중심부를 관통하고 있어 대체로 교통이 편리하다.

서부지역은 동·남방이 모두 임진강으로 둘러쌓여 있어 교통이 불편하며 구릉지가 많으나 토지는 비옥하다.

4. 행 정 구 역

구 분	소 재 지	면 적 (㎢)	이 수		출장소	자연부락수	국민반수	군청으로부터의 거리	
			법 정	행 정				육 로	철 로
1 9 7 5	—	(20387) 75983	99	76	1	154	473	—	—
1 9 7 6	—	(20687) 75983	99	76	1	154	490	—	—
1 9 7 7	—	(20687) 75983	99	76	1	154	490	—	—
연 천 면	차탄1리	61.77	9	13	—	18	100	1	—
전 곡 면	전곡2리	3282	8	13	—	27	118	10	8.6
군 남 면	삼거리	4499	7	8	—	21	56	10	—
관 인 면	탄동1리	9011	7	10	—	31	59	52	—
백 학 면	두일2리	(10447) 14231	25	12	1	19	45	27	—
미 산 면	유촌리	4688	9	9	—	13	32	15	—
왕 징 면	무등리	(35.57) 12.44)	18	4	—	8	21	12	—
신 서 면	도신2리	(30.31) 88.08	5	7	—	17	57	11	10.5
중 면	—	(5082) 111.73	11	—	—	—	—	1	—

( )내서는 미수복지 면적임

자료 : 행정계

4. 편입지구 일람표

편입후 명칭	편입전 명칭	편입년월일	근 거	편 입 내 용
전곡면 양원리	파주군 적성면 양원리	60. 11. 18	수복지구의 동리 명칭및 구역확정규칙 개정에 의거	파주군 적성면에서 전곡면으로 편입
〃 간파리	6 간파리	〃	〃	〃
백학면 노곡리	〃 노곡리	〃	〃	〃 백학면으로 편입
〃 학곡리	〃 학곡리	〃	〃	〃
미산면 삼화리	〃 삼화리	63. 1. 1	법률제1178호(62. 11. 21) 수복 지구와 동인접지구의 행정 구역에 관한 임시조치법에 의거	파주군 적성면 구역중 38°선 이북지역을 미산면에 편입
전곡면 늘목리	파주군 적성면 늘목리	〃	〃	파주군 적성면 늘목리를 연천군 전곡면에 편입
왕징면	서남면 장단군 강상면	〃	〃	서남면과 장단군 강상면을 왕징면에 편입(서남면:귀존리, 가천리, 냉정리, 고장리, 오탄리, 장학리
중면	삭녕면	〃	〃	삭녕면을 중면에 편입(도연리, 진곡리, 어적산리, 적동산리, 적음리)
백학면	장단군 대강면 장로면 장남면	〃	〃	장단군 대강면 장로면 장남면을 백학면에 편입(대강면:포춘리, 장도면:두매리, 매현리, 상, 중, 하리, 사시리, 항동리, 오음리, 고읍리, 석주원리, 장남면:원당리, 판부리, 자작리, 고랑포리, 반정리)
신서면	철원군 신서면	〃	〃	철원군 신서면(전인목면)을 연천군에 편입(대광리, 도밭리, 내산리, 답곡리, 마전리) 신

6. 토 지 임

단위 : 필지 ㎡

구분→ / 면별↓	계		전		답		과수원	
	지번수	면적	지번수	면적	지번수	면적	지번수	면적
1 9 7 7	**103, 288**	**551, 693, 862**	**28, 771**	**78, 387, 506**	**19, 288**	**44, 416, 892**	**5**	**26, 162**
연 천 면	14, 627	61, 665, 410	4, 967	10, 123, 571	2, 697	4, 622, 271	3	15, 636
전 곡 면	12, 639	52, 679, 519	3, 249	8, 094, 351	2, 322	4, 761, 527	—	—
군 남 면	12, 628	44, 807, 642	3, 973	9, 853, 607	4, 028	8, 502, 852	—	—
관 인 면	12, 199	89, 971, 920	3, 721	9, 700, 644	3, 070	6, 860, 815	—	—
백 학 면	15, 079	71, 623, 925	3, 696	10, 802, 915	2, 939	6, 668, 598	—	—
미 산 면	8, 265	46, 896, 568	3, 081	9. 168, 281	2, 791	5, 622, 952	2	10, 526
왕 징 면	10, 687	65, 295, 323	1, 827	5, 920, 830	1, 294	4, 489, 933	—	—
신 서 면	8, 534	57, 615, 720	3, 730	12, 496, 623	935	2, 229, 779	—	—
중 면	8, 630	61, 085, 835	527	2, 226, 684	212	658, 165	—	—

자료 : 지적계

속

단위 : 필지 ㎡

구분→ / 면별↓	하천		제방		구거	
	지번수	면적	지번수	면적	지번수	면적
1 9 7 7	**1, 709**	**16, 135, 079**	**29**	**12, 674**	**3, 433**	**6, 722, 689**
연 천 면	296	2, 167, 752	6	1, 825	792	795, 835
전 곡 면	289	1, 378, 989	3	734	584	422, 892
군 남 면	148	2, 196, 787	6	2, 512	783	411, 243
관 인 면	51	917, 600	—	—	480	226, 955
백 학 면	237	1, 202, 516	10	6, 337	346	1, 260, 989
미 산 면	86	1, 780, 635	4	1. 266	73	707, 702
왕 징 면	242	1, 829, 667	—	—	145	1, 133, 136
신 서 면	232	2. 631, 229	—	—	138	935, 623
중 면	128	2, 029, 904	—	—	92	828, 314

자료 : 지적계

야 총 괄 ①

1977. 12. 31 현재

임야		종교용지		묘지		잡종지		철도용지	
지번수	면적	지번수	면적	지번수	면적	지번수	면적	지번수	면적
15,066	**333.489,058**	**7**	**25,134**	617	**1,449,272**	**18,243**	**57,743,751**	350	**935,319**
1.213	38,564,792	2	3,415	71	196,549	869	2,975,167	91	347,084
1.546	33,963,134	—	—	68	103,167	781	2,117,359	228	219,918
1,736	21,499,620	—	—	68	105,447	321	991,792	—	—
2,034	67,787,605	—	—	54	97,346	891	2,592,509	—	—
1,843	36,013,859	—	—	127	475,203	4,621	13,414,697	—	—
1,618	25,779,057	1	2,522	32	111,025	870	2,690,205	—	—
2,283	37,511,463	—	—	84	193,497	3,873	13,032,997	—	—
1,008	35,602,122	2	7,805	44	50,208	602	2,025,967	31	368,817
1,785	36,767,406	2	11,392	69	116,830	5,415	17,903,058	—	—

②

1977. 12. 31 현재

유지		수도용지		대		학교용지		도로	
지번수	면적	지번수	면적	지번수	면적	지번수	면적	지번수	면적
334	**1,024,542**	**14**	**16,456**	**8,188**	**5,023,677**	**35**	**271,237**	**7,199**	**6,022,414**
11	6,020	—	—	2,145	973,983	3	28,145	1,461	843,365
4	1,547	14	16,456	2,445	979,634	9	74,770	1,097	545,041
24	32,271	—	—	749	586,899	5	36,731	787	587,881
144	513,038	—	—	771	673,699	7	51,921	976	549,788
70	140,036	—	—	480	688,089	5	24,896	705	925,790
54	152,152	—	—	279	336,258	2	16,235	372	517,752
21	175,018	—	—	212	234,209	—	—	706	774,573
5	2,979	—	—	1,096	538,417	4	38,539	707	748,112
1	1,481	—	—	11	12,489	—	—	388	530,112

7. 국 유 지 현

단위 : 필지 ㎡

구분→ 면별↓	계		전		답		임야		대		학교용지	
	지번수	면 적	지번수	면 적	지번수	면적	지번수	면적	지번수	면 적	지번수	면 적
1975	1,943	—	452	—	283	—	62	—	356	—	—	—
1976	1,971	—	465	—	298	—	62	—	359	—	—	—
1977	**5,852**	**28,020,212**	**430**	**1,010,756**	**290**	**550,132**	**60**	**424,413**	**327**	**110,773**	**33**	**255,002**
연천면	1,029	3,733,897	127	164,245	90	84,625	—	—	175	76,013	3	28,145
전곡면	890	2,515,230	47	100,975	30	100,205	13	10,648	98	10,430	9	74,770
군남면	466	2,855,234	48	125,982	39	64,459	7	80,483	12	4,555	5	36,731
관인면	574	1,487,636	29	39,917	26	86,869	—	—	11	6,010	7	51,921
백학면	807	3,699,878	97	275,223	91	202,780	24	254,588	11	8,684	5	24,891
미산면	395	3,028,582	15	29,782	11	25,207	6	55,679	1	370	—	—
왕징면	510	3,109,118	6	2,080	—	—	1	1,491	4	1,015	—	—
신서면	698	4,444,201	61	272,552	3	3,987	5	19,002	15	3,696	4	38,539
중 면	483	3,146,336	—	—	—	—	4	2,522	—	—	—	—

자료 : 지적계

8. 민 유 지 현

단위 : 필지. ㎡

구분→ 면별↓	계		전		답		과수원	
	지번수	면 적	지번수	면 적	지번수	면 적	지번수	면 적
1 9 7 7	**82,626**	**191,802,732**	**26,496**	**70.787,362**	**18,940**	**43,553,769**	**5**	**26,162**
연 천 면	12,301	19,237,663	4,604	9,298,037	2,597	4,530,109	3	15,636
전 곡 면	10,488	16,621,911	3,027	7,475.293	2,278	4,497,636	—	—
군 남 면	10,561	21,025,698	3,742	9,232,650	3,988	8,455,699	—	—
관 인 면	9,256	19,544,974	3,273	7,794,578	3,028	6,752,624	—	—
백 학 면	12,459	33,258,528	3,449	10,228,188	2,845	6,462.446	—	—
미 산 면	6,220	18,258,202	2,950	8,803,887	1,777	5,594,274	2	10,526
왕 징 면	8,116	25,062,769	1.542	4,890,122	1,288	4,480,710	—	—
신 서 면	7,137	18,469,421	3,654	11,914,749	932	2,225,792	—	—
중 면	6,158	20,323,566	255	1,149,858	2,07	644,479	—	—

자료 : 지적계

황 (토지대장등록지)

1977. 12. 31 현재

도로		철도용지		하천		구거		유지		종교용지		묘지		잡종지	
지번수	면적	지번수	면적	지번수	면적	지번수	면적	지번수	면적	지번수	면적	지번수	면적	지번수	면적
130	—	—	—	28	—	58	—	12	—	—	—	8	—	301	—
136	—	252	—	27	—	49	—	16	—	1	—	8	—	298	—
3,065	4,452,225	252	887,197	221	13,452,731	852	5,693,639	16	29,051	1	2,552	8	21,322	297	1,130,449
363	439,203	88	347,005	35	1,693,636	95	544,916	—	—	—	—	—	—	53	356,109
300	318,162	136	185,455	53	1,175,987	115	250,264	—	—	—	—	—	—	89	288,334
232	390,000	—	—	20	1,997,610	85	115,157	1	1,507	—	—	1	307	16	56,443
359	367,375	—	—	27	879,620	112	48,757	—	—	—	—	—	—	3	7,167
354	774,920	—	—	23	749,547	92	1,167,882	9	14,069	—	—	7	21,015	94	206,274
279	477,048	—	—	16	1,689,326	59	702,238	5	13,326	1	2,522	—	—	5	33,084
405	649,845	—	—	6	1,341,012	85	1,112,148	—	—	—	—	—	—	3	1,527
400	547,077	28	354,737	31	2,104,353	120	923,963	1	149	—	—	—	—	30	176,146
373	488,595	—	—	10	1,891,640	92	828,314	—	—	—	—	—	—	4	5,365

황 (토지대장등록지) ①

1977. 12. 31 현재

임야		대		학교용지		도로		철도용지	
지번수	면적	지번수	면적	지번수	면적	지번수	면적	지번수	면적
2,350	8,749,484	7,850	4,905,962	2	16,235	3,971	1,466,430	98	48,122
174	652,231	1,969	897,375	—	—	1,096	399,699	3	79
400	1,207,960	2,341	965,336	—	—	797	226,879	92	34,463
343	1,035,091	737	582,344	—	—	536	187,084	—	—
180	834,155	758	665,805	—	—	557	134,172	—	—
183	1,512,046	468	679,207	—	—	332	139,881	—	—
112	525,065	278	335,888	2	17,235	63	23,845	—	—
541	1,527,144	207	232,797	—	—	274	113,508	—	—
339	1,158,212	1,081	534,721	—	—	301	199,845	3	13,580
78	297,580	11	12,489	—	—	15	41,517	—	—

속

단위 : ㎡

구분→ / 면별↓	하천		제방		구거		유지	
	지번수	면적	지번수	면적	지번수	명적	지번수	면적
1 9 7 7	**1,487**	**2,681,753**	**29**	**12,674**	**2,573**	**1,024,290**	**310**	**987,789**
연천면	261	474,116	6	1,825	697	250,919	11	6,020
전곡면	236	203,002	3	734	469	172,628	4	1,547
군남면	127	198,582	6	2,512	698	296,086	23	30,764
관인면	24	37,980	—	—	360	173,438	136	505,336
백학면	214	452,969	10	6,337	254	93,107	61	125,967
미산면	70	91,309	4	1,266	17	5,464	49	138,826
왕징면	236	488,655	—	—	60	20,988	21	175,018
신서면	201	526,876	—	—	18	11,660	4	2,830
중면	118	208,264	—	—	—	—	1	1,481

9. 국유임

단위 : 필지㎡

구분→ / 년별↓	계		전		답		임야	
	필지수	면적	필지수	면적	필지수	면적	필지수	면적
1 9 7 7	**222**	**24,671,107**	—	—	—	—	**221**	**24,670,809**
연천면	5	1,745,752	—	—	—	—	5	1,745,752
전곡면	117	6,315,272	—	—	—	—	117	6,315,272
군남면	17	19,736	—	—	—	—	17	19,736
관인면	81	16,589,355	—	—	—	—	81	16,589,355
백학면	2	992	—	—	—	—	1	694
미산면	—	—	—	—	—	—	—	—
왕징면	—	—	—	—	—	—	—	—
신서면	—	—	—	—	—	—	—	—
중면	—	—	—	—	—	—	—	—

자료 : 지적계

②

수도용지		종교용지		묘지		잡종지	
지번수	면적	지번수	면적	지번수	면적	지번수	면적
14	16,456	6	22,612	549	890,330	17,946	56,613,302
—	—	2	3,415	62	89,144	816	2,619,058
14	16,456	—	—	65	80,952	692	1,829,025
—	—	—	—	56	69,537	305	935,349
—	—	—	—	52	61,544	888	2,585,342
—	—	—	—	116	349,957	4,527	13,208,423
—	—	—	—	31	54,496	865	2,657,121
—	—	—	—	77	102,357	3,870	13,031,470
—	—	2	7,805	30	23,530	572	1,849,821
—	—	2	11,392	60	58,813	5,411	17,897,693

야 (임야대장등록지)

1977. 12. 31. 현재

대		도로		하천		구거		유지		묘지	
필지수	면적	필지수	면적	필지수	면적	필지수	면적	필지수	면적	필지수	면적
—	—	1	298	—	—	—	—	—	—	—	—
—	—	—	—	—	—	—	—	—	—	—	—
—	—	—	—	—	—	—	—	—	—	—	—
—	—	—	—	—	—	—	—	—	—	—	—
—	—	—	—	—	—	—	—	—	—	—	—
—	—	1	298	—	—	—	—	—	—	—	—
—	—	—	—	—	—	—	—	—	—	—	—
—	—	—	—	—	—	—	—	—	—	—	—
—	—	—	—	—	—	—	—	—	—	—	—
—	—	—	—	—	—	—	—	—	—	—	—

10. 민 유 임

단위 : 필지㎡

구 분	계		전		답		임 야	
	필지수	면 적	필지수	면 적	필지수	면 적	필지수	면 적
1 9 7 7	**14, 588**	**307, 207, 811**	**1, 845**	**6, 589, 388**	**58**	**312, 991**	**12, 435**	**299, 644, 352**
연 천 면	1, 292	36, 948, 098	236	661, 289	10	7, 537	1, 034	36, 166, 809
전 곡 면	1, 214	27, 227, 106	175	518, 083	14	253, 686	1, 016	26, 429, 254
군 남 면	1, 584	20, 906, 974	183	494, 975	1	694	1, 369	20, 364, 310
판 인 면	2, 288	52, 349, 955	419	1, 866, 149	16	21, 322	1, 773	50, 364, 095
백 학 면	1, 811	34, 664, 527	150	299, 504	3	3, 372	1, 635	34, 246, 531
미 산 면	1, 650	25, 609, 784	116	334, 612	3	3, 471	1, 500	25, 198, 313
왕 징 면	2, 061	37, 123, 436	279	1, 028, 628	6	9, 223	1, 741	35, 988, 828
신 서 면	699	34, 762, 098	15	309, 322	—	—	664	34, 424, 908
중 면	1, 989	37, 615, 833	272	1, 076, 826	5	13, 686	1, 703	36, 467, 304

자료 : 지적계

11. 미 수 복 지 및 미

단위 : 필지㎡

구분→ 면별↓	계		미 수 복 지	
	지 번 수	면 적	지 번 수	면 적
1 9 7 7	**14, 590**	**208, 126, 010**	**11, 712**	**206, 871, 167**
연 천 면	139	107, 108	—	—
전 곡 면	283	139, 636	—	—
군 남 면	521	181, 488	—	—
판 인 면	220	138, 744	—	—
백 학 면	654	70, 689, 487	3, 806	70, 473, 190
미 산 면	68	79, 438	—	—
왕 징 면	3, 845	55, 741, 909	3, 221	55, 569, 546
신 서 면	1, 843	30, 401, 009	1, 757	30, 310, 661
중 면	3, 221	50, 647, 191	2, 928	50, 517, 770

자료 : 지적계

야 (임야대장등록지)

1977. 12. 31. 현재

대		도 로		하 천		구 거		유 지		묘 지	
필지수	면 적	필지수	면 적	필지수	면 적	필지수	면 적	필지수	면 적	필지수	면 적
11	**6,942**	**162**	**103,461**	**1**	**595**	**8**	**4,760**	**8**	**7,702**	**60**	**537,620**
1	595	2	4,463	—	—	—	—	—	—	9	107,405
6	3,868	—	—	—	—	—	—	—	—	3	22,215
—	—	19	10,797	1	595	—	—	—	—	11	35,603
2	1,884	60	48,241	—	—	8	4,760	8	7,702	2	35,802
1	198	18	10,691	—	—	—	—	—	—	4	104,231
—	—	30	16,859	—	—	—	—	—	—	1	56,529
1	397	27	11,220	—	—	—	—	—	—	7	91,140
—	—	6	1,190	—	—	—	—	—	—	14	26,678
—	—	—	—	—	—	—	—	—	—	9	58,017

등 록 지 현 황

1977. 12. 31. 현재

미 등 록 지					
소 계		하 천		도 로	
지 번 수	면 적	지 번 수	면 적	지 번 수	면 적
2,878	**1,254,843**	**1,172**	**876,000**	**1,700**	**378,843**
139	107,108	27	73,091	102	34,017
283	139,636	252	130,909	31	8,727
521	181,488	248	122,182	273	59,306
220	138,744	68	96,298	152	42,446
654	216,297	260	140,231	394	76,066
68	79,438	22	62,281	46	17,157
624	172,363	241	104,727	883	67,636
86	90,348	24	67,736	62	22,612
293	129,421	30	78,545	263	50,876

Ⅱ 기 후

12. 기 후

연천 지방은 중부지방에 위치하여 대륙성 기후와 해양성기후의 영향을 받고있음

그러나 기온은 중부 내륙지방 깊숙히 위치하고 있으므로 변화가 심하지 않으나 연평균 기온은 11°c이고 평균 최고 기온은 33°c로서 가장 더운날과 가장 추운날의 예년 평균차는 1월과 8월로서 19°c이며 우리나라 평균기온에 비하면 급격한 차가 있다

예년 평균 강우량은 878.8㎜이며 강우일수는 92일 내외이다

연내 최고 적설량은 20㎝ 내외로서 비교적 많은편이며 평균 적설 일수는 약 20일이 된다

그리고 예년평균 초설은 11월 15일로 비교적 빠른 편이며 종설은 3월 11일로서 비교적 늦은 편이다

13. 천 기 일 수

단위 : 일 1977. 12. 31. 현재

구분→ 월별↓	맑 음	개 임	흐 림	강수(0.1㎜ 이상)	서 리	안 개	눈	뇌 전	폭 풍	호 우 (80㎜이상)
1	14	15	2	4	27	3	6	—	—	—
2	15	11	3	2	23	1	3	—	—	—
3	8	14	9	6	19	3	1	—	—	—
4	9	0	21	12	3	2	—	—	—	—
5	9	14	8	7	—	2	—	—	—	—
6	6	17	7	6	—	3	—	—	—	—
7	6	10	15	11	—	3	—	3	—	2
8	5	19	7	8	—	4	—	1	—	—
9	6	15	9	7	—	4	—	1	—	—
10	15	12	4	1	—	14	—	—	—	—
11	6	15	9	11	14	1	1	—	—	—
12	7	16	8	10	24	7	4	—	—	—

자료 : 수원 농업기상 관측소

14. 기 상 개 요

단위 : 도·mb·%·h·㎜ 1977. 12. 31 현재

구분→ 월별↓	평균기온	평균최고기온	평균최저기온	고극기온	저극기온	평균기압	고극기압	저극기압	평균습도	최소습도	평균풍속	최대풍속	일조시수	강수량	증발량
1	—8.0	—2.3	—13.2	4.7	—19.4	1,028.2	1,035.8	1,016.4	58	21	1.6	6.7	189.9	4.9	31.4
2	—3.8	3.0	—9.9	16.4	—18.3	1,025.4	1,036,0	1,008.1	59	13	1.9	11.7	200.0	1.4	44.3
3	4.2	10.9	—1.8	21.1	—11.3	1,021.8	1,031.6	1,006.7	65	15	2.0	12.7	192.5	32.3	73.0
4	11.7	18.2	5.9	25.9	—1.8	1,014.8	1,027.7	998.6	74	11	1.8	10.7	233.4	219.4	107.5
5	16.8	22.7	10.9	28.8	5.8	1,012.9	1,022.7	1,001.4	74	23	1.4	10.0	232.2	59.3	140.4
6	21.7	27.3	17.2	33.6	13.9	1,007.2	1,013.5	096.1	74	29	1.8	7.0	270.8	68.5	166.7
7	25.6	29.8	22.5	35.0	18.8	1,007.8	1,016.0	696.2	83	47	1.1	6.5	216.6	366.5	142.9
8	23.8	29.0	19.0	32.1	13.5	1,007.4	1,015.0	996.2	73	35	1.2	10.0	227.3	53.3	154.0
9	20.6	26.2	15.9	30.4	4.4	1,014.4	1,025.8	1,006.3	77	29	1.1	5.7	188.7	123.0	108.8
10	14.9	22.7	8.5	28.9	0.3	1,021.9	1,031.4	1,014.5	77	19	0.9	9.7	195.7	6.8	86.1
11	6.8	12.3	1.9	20.4	—6.4	1,023.8	1,034.2	1,007.1	72	29	1.2	8.0	140.8	74.4	37.0
12	1.4	6.9	—3.3	15.4	—11.6	1,025.2	1,037.7	1,010.6	77	28	0.9	7.3	131.5	39.6	21.1

자료 : 수원 농업기상 관측소

15. 계 절 추 세

단위 :　　1977. 12. 31 현재

구분→ / 년도별↓	서리		얼음		눈	
	최 초 일	최 종 일	최 초 일	최 종 일	최 초 일	최 종 일
1 9 7 2	72. 10. 12	73. 4. 6	72. 10. 22	73. 4. 6	72. 11. 20	73. 3. 6
1 9 7 3	73. 10. 14	74. 4. 29	73. 10. 14	74. 4. 23	73. 11. 17	74. 3. 21
1 9 7 4	74. 10. 10	75. 4. 13	74. 10. 16	75. 4. 12	74. 11. 23	75. 3. 6
1 9 7 5	75. 11. 1	76. 5. 4	75. 11. 1	76. 4. 9	75. 11. 24	76. 3. 22
1 9 7 6	76. 10. 25	77. 4. 11	76. 10. 25	77. 4. 4	76. 11. 17	77. 3. 24
1 9 7 7	**77. 10. 11**	—	**77. 10. 16**	—	**77. 11. 29**	—

자료 : 수원 농업기상 관측소

16. 년 도 별 강 우 량

단위 : ㎜　　1977. 12. 31현재

월별→ / 년도별↓	월평균	년 간	1월	2월	3월	4월	5월	6월	7월	8월	9월	10월	11월	12월
1 9 7 1	117. 3	1, 407. 1	16. 5	31. 2	34. 9	46. 3	98. 5	184. 8	536. 6	173. 0	215. 3	34. 1	9. 3	26. 6
1 9 7 2	141. 8	1, 701. 6	61. 7	27. 4	45. 1	34. 4	82. 9	100. 8	365. 3	721. 0	85. 5	89. 5	82. 3	5. 7
1 9 7 3	96. 9	1, 162. 4	24. 4	1. 0	17. 5	115. 7	98. 8	71. 5	301. 6	460. 9	53. 9	15. 5	1. 0	0. 6
1 9 7 4	69. 3	831. 1	25. 1	4. 5	6. 5	94. 7	199. 4	59. 0	145. 5	242. 6	26. 7	24. 2	—	2. 9
1 9 7 5	120. 6	1, 447. 1	7. 8	—	35. 6	90. 7	59. 6	159. 0	652. 0	192, 3	203. 5	21. 1	17. 3	8. 2
1 9 7 6	99, 4	1, 192. 6	5. 5	64. 7	13. 1	42. 4	83. 9	88. 5	208. 6	551. 5	116. 5	16. 7	—	1. 2
1 9 7 7	**69. 1**	**828 6**	**11. 8**	—	**4. 3**	**148. 7**	**32. 9**	**67. 8**	**228. 8**	**185. 6**	**41. 8**	**19. 2**	**56. 7**	**31. 0**

자료 : 산업과

Ⅳ 인 구

17. 면별 인구및 지역별 외국인 거주현황

단위 : 명 1977. 10. 1 현재

구분→ / 면별↓	가구수	총계			내국인			외국인		
		계	남	여	계	남	여	계	남	여
1 9 7 5	13, 261	67, 306	34, 399	32, 907	67, 281	34, 386	32, 895	25	13	12
1 9 7 6	12, 968	~~95, 227~~ 65, 227	33, 058	32, 169	65, 210	33, 050	32, 160	17	8	9
1 9 7 7	**13, 163**	**64, 941**	**32, 843**	**32, 098**	**64, 917**	**32, 829**	**32, 088**	**24**	**14**	**10**
연 천 면	2, 551	12, 577	6, 360	6, 217	12, 562	6, 354	6, 208	15	6	9
전 곡 면	3, 751	17, 383	8, 712	8, 671	17, 377	8, 707	8, 670	6	5	1
군 남 면	1, 555	7, 997	4, 093	3, 904	7, 997	4, 093	3, 904	—	—	—
관 인 면	1, 505	7, 696	3, 914	3, 782	7, 694	3, 912	3, 782	2	2	—
백 학 면	1, 137	5, 911	2, 950	2, 961	5, 911	2, 950	2, 961	—	—	—
미 산 면	680	3, 625	1, 834	1, 791	3, 625	1, 834	1, 791	—	—	—
왕 징 면	478	2, 437	1, 278	1, 159	2, 437	1, 278	1, 159	—	—	—
신 서 면	1, 506	7, 315	3, 702	~~3, 712~~ 3.613	7, 314	3, 701	~~3, 612~~ 3.613	1	1	—
중 면	—	—	—	—	—	—	—	—	—	—

자료 : 통계계

18. 년도별 인구 증감추세

단위 : 가구 · 명 · % 1977. 10. 1 현재

구분→ / 년도별↓	가구수	인구			인구증감	인구밀도	가구당 평균가구원수
		계	남	여			
1 9 5 8	6, 368	28, 737	14, 015	14, 722	2, 052	69. 2	4. 5
1 9 5 9	7, 785	33, 546	16, 220	17, 326	4, 809	78. 9	4. 3
1 9 6 0	9, 105	42, 897	21, 944	20, 953	9, 351	103. 3	4. 6
1 9 6 1	9, 025	42, 157	20, 577	21, 580	△ 740	101. 5	4. 6
1 9 6 2	11, 563	55, 500	28, 229	27, 271	13, 343	67. 1	4. 8
1 9 6 3	12, 367	61, 011	31, 020	29. 991	5, 511	73. 0	4. 9
1 9 6 4	12, 706	65, 516	33, 477	32, 039	4, 505	79. 0	5. 1
1 9 6 5	13, 487	68, 638	35, 026	33, 612	3, 122	83. 0	5. 1
1 9 6 6	13, 195	69, 940	35, 399	34, 541	1, 302	83. 1	4. 6
1 9 6 7	12, 908	65, 597	33, 220	32, 377	△ 4, 343	79. 3	5. 0
1 9 6 8	12, 265	62, 096	31, 324	30, 772	△ 3, 501	75. 1	5. 1
1 9 6 9	11, 778	61, 207	31, 050	30, 157	△ 889	74. 0	9. 2
1 9 7 0	12, 206	58, 917	29, 123	29, 794	△ 2, 290	71. 2	4. 8
1 9 7 1	11, 701	59, 468	30, 122	29, 346	551	74. 0	4. 9
1 9 7 2	11, 892	61, 870	31, 066	30, 864	2, 402	74. 9	5. 2
1 9 7 3	12, 178	62, 945	32, 004	30, 941	1, 075	76. 1	5. 1
1 9 7 4	12, 550	65, 340	33, 032	32, 308	2, 395	76. 05	5. 2
1 9 7 5	13, 261	67, 306	34, 399	32, 097	1, 966	81. 4	5. 0
1 9 7 6	12, 968	65, 227	33, 058	32, 169	△ 2, 079	78. 8	5. 0
1 9 7 7	**13, 163**	**64, 941**	**82, 843**	**32, 098**	△ **286**	**78. 5**	**4. 9**

자료 : 통계계

19. 면별. 리별 인구현황

단위 : 명 1977. 12. 31 현재

면	리	인구 계	인구 남	인구 여
연 천 면		12,577	6,360	6,217
	와초리	531	279	252
	상 1리	2,079	1,057	1,022
	상 2리	812	380	432
	현가리	634	325	309
	차탄1리	2,958	1,472	1,486
	차탄2리	1,964	975	989
	옥산리	334	175	159
	옴내리	225	108	117
	동막리	352	172	180
	통현1리	873	459	414
	통현2리	573	291	282
	고문1리	552	298	254
	고문2리	690	369	321
전 곡 면		17,383	8,712	8,671
	전곡1리	2,628	1,241	1,387
	2리	2,883	1,388	1,495
	3리	3,971	1,995	1,976
	4리	3,247	1,682	1,565
	은대1리	427	205	222
	2리	479	250	229
	3리	1,254	142	612
	4리	363	194	169
	신답리	721	381	340
	양원리	665	359	306
	간파리	316	162	154
	늘목1리	222	111	111
	2리	207	102	105
군 남 면		7,997	4,093	3,904
	삼거리	1,635	833	802
	육계리	1,825	935	890
	선곡리	916	462	454
	진상1리	702	351	351
	진상2리	723	373	350
	왕림리	503	256	252
	황지리	568	306	262
	남계리	1,120	577	543
관 인 면		7,696	3,914	3,782
	중 1리	846	455	391
	중 2리	520	257	263
	삼율리	613	309	304
	초과1리	1,096	566	530
	2리	658	329	329
	탄동리	1,021	504	517
	탄동2리	781	380	401
	냉정1리	831	422	409
	2리	835	437	398
	사정리	495	255	240
백 학 면		5,911	2,950	2,961
	백령1리	934	444	490
	백령2리	584	284	300
	두일1리	629	326	303
	2리	649	323	326
	노곡1리	848	430	418
	노곡2리	241	116	125
	학곡리	288	150	138
	전동리	249	127	122
	구미리	148	70	78
	원당1리	419	223	196
	2리	357	177	180
	3리	565	280	285
미 산 면		3,625	1,834	1,791
	아미1리	373	177	196
	2리	245	123	122
	백석리	460	233	227
	유촌리	622	303	319
	우정리	818	423	395
	마전리	266	128	138
	동이리	338	179	159
	삼화리	270	142	123
	석장리	233	126	107
왕 징 면		2,437	1,278	1,159
	부동리	866	457	409
	노동리	306	157	149
	동중리	492	261	231
	복삼리	773	403	370
신 서 면		7,315	3,702	3,613
	대광1리	1,727	876	851
	2리	751	381	370
	도신1리	1,243	635	608
	2리	1,912	947	965
	3리	749	384	365
	4리	689	348	341
	내산리	144	131	113

자료: 통 계 계

20. 면별 인구 동태현황

단위 : 명 1977. 12. 31 현재

구분→ 면별↓	전 입	전 출	출 생	사 망	혼 인	이 혼
1 9 7 7	7,335	9,504	1,449	375	350	28
연 천 면	1,484	1,924	219	49	48	7
전 곡 면	2,818	3,568	293	72	91	9
군 남 면	765	898	203	55	46	2
판 인 면	866	939	229	74	54	—
백 학 면	261	436	94	46	47	5
미 산 면	173	368	85	16	16	3
왕 징 면	118	249	160	23	18	—
신 서 면	850	1,122	166	40	30	2
중 면	—	—	—	—	—	—

자료: 통 계 계

V 농 업

21. 경 지 면 적 현 황

단위 : ha　　1977. 12. 31 현재

구분→ / 면별↓	총 계	전	답	비 고
1 9 7 5	8,893.1	4,583.3	4,210.2	—
1 9 7 6	8,832.5	4,490.1	4,342.4	—
1 9 7 7	8,787.5	3,933.3	4,854.2	—

자료 : 농업 통계 출장소

22. 형태별 농가수및 인구수

단위 : 가구　　1977. 12 31 현재

구분→ / 면별↓	농가수				인구수			
	계	전 업	1 종겸업	2 종겸업	계	전 업	1 종겸업	종겸업
1 9 7 5	7,245	5,889	966	390	38,812	31,128	5,567	2,117
1 9 7 6	7,091	5,999	728	364	37,169	30,715	4,500	1,954
1 9 7 7	6,822	6,018	593	211	35,338	30.629	3,593	1,116

자료 : 농업 통계 출장소

23. 업 태 별 농 가 수

단위 : 호　　1977. 12. 31 현재

구분→ / 면별↓	총 계	경종						축잠		화 전	임금 농업노동	기타
		답 작	고등원예	과수	소 채	특용작물	전 작	축 산	양 잠			
1 9 7 5	7,275	4,703	—	18	188	—	1,900	124	9	—	324	9
1 9 7 6	7,091	4,820	—	50	330	10	1,180	91	10	—	590	10
1 9 7 7	6,822	4,590	—	100	150	10	1,160	272	30	—	480	30

자료 : 농업 통계 출장소

24. 미곡 식부면적 및 생산량

단위 : ha · kg · %　　1977. 12. 31. 현재

구분→ / 면별↓	계			수도			육도		
	면 적	10 a당	생산량	면 적	10 a당	생산량	면 적	10 a당	생 산 량
1 9 7 5	4.188.7	370	15,501.8	3,856.2	281	14,684.6	332.5	246	817.2
1 9 7 6	4,314.5	393	17,154.5	3,950.4	415	16,376.7	364.1	214	777.8
1 9 7 7	4,539.5	476	21,615.8	4,070.2	515	20,943.9	469.3	143	671.9

자료 : 농업 통계 출장소

25. 맥류 두류 시부면적및 생산량

단위 : ha · kg · %

1977. 12. 31. 현재

구분→ / 년별↓	맥류계			대맥			과맥		
	면 적	10 a당	생산량	면 적	10 a당	생산량	면 적	10 a당	생 산 량
1 9 7 5	2,172.8	202	4,388.1	1,736.5	~~165~~ 195	3,390.6	—	—	—
1 9 7 6	1,096.0	175	1,920.8	962.6	171	1,641.7	8.6	59	5.1
1 9 7 7	650.7	116	756.8	412.1	86	354.4	18.0	179	32.3

속 ①

소맥			호맥			대두			소두		
면 적	10 a당	생산량	면 적	10 a당	생산량	면 적	10 a당	생 산 량	면 적	10 a당	생 산 량
412.5	238	980.9	23.8	70	16.6	1,383.4	107	1,485.5	245.2	69	170.1
124.8	220	274.0	—	—	—	1,238.0	130	1,611.7	289.4	84	~~247.5~~ 242.5
220.6	168	370.1	—	—	—	1,240.2	109	1,355.9	229.2	73	168.0

자료 : 농업 통계 출장소

26. 원 예 작 물 식

단위 : ha · kg · %

구분→ / 면별↓	계			무우								
				소계			춘기			추기		
	면적	단수	수량	면적	단수	수량	면적	단수	수량	면적	단수	수량
1975	1,770.6	1,133	19,894	610.5	1,241	7,571.6	—	—	—	—	—	—
1976	1,435.8	1,415	20,318.8	500.9	1,666	8,344.9	—	—	—	—	—	—
1977	**1,644.7**	**1,266**	**20,822.4**	**647.9**	**1,337**	**8,668.4**	**72.5**	**1,589**	**1,152.5**	**575.4**	**1,306**	**7,515.9**
연천면	171.2	1,186	2,031.2	76.0	1,280	973.5	3.8	1,489	56.6	72.2	1,269	916.9
전곡면	105.2	1,314	1,383.2	39.6	1,404	556.0	11.0	1,508	165.0	28.6	1,367	391.0
군남면	186.2	1,408	2,622.2	47.0	1,351	635.1	0.4	1,500	6.0	46.6	1,350	629.1
관인면	223.4	1,181	2,639.2	97.1	1,341	1,303.0	3.3	1,480	49.0	93.8	1,336	1,254.0
백학면	335.3	1.370	4,595.6	144.9	1,427	2,069.0	15.3	1,815	277.9	129.6	1,382	1,791.1
미산면	234.3	1,175	2,753.1	96.2	1,285	1,236.3	2.5	1,490	37.0	93.7	1,279	1,199.3
왕징면	159.1	1,249	1,988	65,7	1,289	847.0	25.0	1,576	394.2	40.7	1,112	452.8
신서면	168.1	1,152	1,937.3	62.0	1,223	758.3	3.8	1,490	56.6	58.2	1,205	701.7
중 면	~~81.0~~ 61.9	1,409	872.6	19.4	1,495	290.2	7.4	1,490	110.2	12.0	1,500	180.0

자료 : 농사계

속

단위 : ha · kg · %

구분→ / 면별↓	오이			호박			가지			수박			고추		
	면적	단수	수량	면적	단수	수량	면적	단수	수량	면적	단수	수량	면적	단수	수량
1975	38.0	1,138	363.9	39.8	1,060	350.4	12.3	1,018	125.3	30.1	1,262	380.0	124.8	370	423.0
1976	43.7	1,493	652.8	25.5	1,293	329.7	12.7	1,540	195.7	30.6	1,797	550.1	124.4	151	187.9
1977	**45.9**	**1,592**	**730.8**	**9.6**	**1,682**	**161.0**	**9.6**	**1,407**	**135.1**	**39.1**	**1,806**	**706.3**	**103.3**	**149**	**154.2**
연천면	7.0	1,842	12.9	2.0	1,500	30.0	2.0	1,390	27.8	1.4	1,785	25.0	6.0	150	9.0
전곡면	4.0	1,860	74.4	0.6	1,550	9.3	0.6	1,390	8.4	2.0	1,800	36.0	5.2	150	7.8
군남면	7.3	1,850	135.0	0.9	1,550	13.0	—	—	—	9.7	1,800	174.6	4.8	150	7.2
관인면	2.8	1,800	50.4	0.7	1,400	9.8	0.7	1,370	9.6	0.5	1,810	9.0	32.5	150	48.8
백학면	7.4	1,850	136.9	1.4	1,500	35.6	1.4	1,385	19.4	17.7	1,800	320.3	12.7	150	19.3
미산면	5.7	1,850	106.4	2.0	1,550	32.4	2.0	1,392	29.7	2.1	1,810	37.7	11.0	153	15.6
왕징면	4.3	1,848	79.5	0.4	1,550	6.2	1.3	1,392	18.1	4.5	1,811	81.5	10.2	151	15.5
신서면	7.0	1,850	129.3	1.5	1,550	23.2	1.5	1,392	20.8	1.2	1,810	22.2	20.9	148	31.0
중면	0.4	1,500	6.0	0.1	1,500	1.5	0.1	1,300	1.3	—	—	—	—	—	—

자료 : 농사계

부 면 적 및 생 산 량 ①

1977. 12. 31 현재

배추 소계			배추 춘기			배추 추기			양배추			상치			당근		
면적	단수	수량	면적	단수	수량	면적	단수	수량	면적	단수	수량	면적	단수	수량	면적	단수	수량
586.8	1,212	7,109	128.4	1,190	1530.0	458.4	1,217	5579.7	9.0	2,320	208.9	—	—	—	—	—	—
416.8	1,573	6,554	86.8	1,307	1134.9	330.0	1,623	5419.9	14.1	2,141	301.9	—	—	—	—	—	—
513.1	**1,275 ~~127.5~~**	**6,545**	**63.4**	**1,353**	**885.4**	**449.7**	**1,258**	**5659.6**	**14.6**	**2.159**	**315.3**	**7.6**	**1,357**	**103.2**	**0.8**	**1,375**	**11.0**
54.8	1,283	703.5	7.0	1,310	91.7	47.8	1,279	611.8	0.5	1,320	1.6	—	—	—	0.5	1,380	6.9
30.7	1,315	403.8	8.0	1,410	112.8	22.7	1,282	291.0	1.2	2,200	26.5	1.0	1,500	15.0	—	—	—
53.2	1,516	806.8	1.3	1,407	18.3	51.9	1,519	788.5	0.7	2,250	15.8	—	—	—	—	—	—
63.1	1,310	827.0	3.3	1,390	46.0	59.8	1,306	781.0	5.1	2,220	113.0	0.4	1,080	4.3	0.3	1,370	4.1
80.7	1,292	1043.1 ~~1049.0~~	23.5	1,440	331.0	57.2	1,245	712.1	2.5	2,240	56.0	0.4	1,475	5.9	—	—	—
89.4	1,070	957.1	6.2	1,410	87.0	83.2	1,046	870.1	1.1	2,240	24.0	0.7	1,498	10.5	—	—	—
46.7	1,248	582.9	5.8	1,410	81.8	40.9	1,222	501.1	1.0	2,240	22.4	1.5	1,500	22.5	—	—	—
58.2	1,224	712.5	7.0	1,410	98.5	51.2	1,199	614.0	2.5	2,240	56.0	1.5	1,498	22.4	—	—	—
36.3	1,400	508.3	~~1.0~~ 1.3	1,410	18.3	35.0	1,400	490.0	—	—	—	2.1	1,076	22.6	—	—	—

②

1977. 12. 31 현재

마늘			생강			파			참외			도마도			기타		
면적	단수	수량	면적	단수	수량	면적	단수	수량	면적	단수	수량	면적	단수	수량	면적	단수	수량
26.1	432	112.7	—	—	—	21.7	805	170.8	185.7	1,098	2,039.6	13.8	1,497	2,067	4.5	950	43.1
22.0	495	108.9	—	—	—	19.4	1,300	252.2	214.1	1,214	2,600.4	12.2	1,767	215.6	7.4	822	60.9
21.9	**525**	**115.1**	**0.2**	**1,500**	**3.0**	**40.8**	**1,378**	**562.6**	**172.6**	**1,360**	**2,348.7**	**7.7**	**1,823**	**140.4**	**10.0**	**1,223**	**122.3**
5.0	420	21.0	—	—	—	1.5	1,323	20.0	14.5	1,379	200.0	—	—	—	—	—	—
6.0	560	33.6	—	—	—	1.2	1,380	16.7	9.5	1,400	133.0	3	1,860	55.8	0.6	1,120	6.9
1.1	570	6.3	—	—	—	0.9	1,300	12.5	60.3	1,350	814.1	—	—	—	0.3	600	1.8
0.5	508	2.5	—	—	—	6.5	1,380	89.7	11.6	1,270	147.3	0.2	1,800	3.6	1.4	1,220	17.1
3.5	560	19.6	—	—	—	23.0	1,380	317.4	35.4	1,378	488.0	2.0	1,850	37.0	2.3	1,220	28.1
3.8	560	21.3	—	—	—	3.0	1,380	41.5	16.0	1,390	222.4	0.5	1,860	9.3	0.8	1,122	8.9
1.3	561	7.3	0.2	1,500	3.0	2.2	1,377	30.3	18.8	1,379	259.4	0.5	1,360	6.8	0.5	1,120	5.6
0.7	500	3.5	—	—	—	2.5	1,300	34.5	6.5	1,300	84.5	1.5	1,800	27.9	0.6	1,120	11.2
—	—	—	—	—	—	—	—	—	—	—	—	—	—	—	3.5	1,220	42.7

27. 특 용 작

단위 : ha · kg · %

구분→ / 면별↓	계			참 깨			들 깨		
	면 적	단 수	수 량	면 적	단 수	수 량	면 적	단 수	수 량
1 9 7 5	273.1	43	115.2	78.7	51	40.3	93.4	63	58.9
1 9 7 6	232.1	57	131.9	82.1	53	43.7	120.3	65	78.4
1 9 7 7	237.7	61	146.2	104.2	53	60.5	125.5	64	80.4
연 천 면	36,9	68	25.2	17.4	51	15.6	19.0	57	9.1
전 곡 면	19.6	62	12.3	8.5	52	4.4	7.4	67	5.0
군 남 면	31.0	61	19.1	11.4	51	5.9	19.3	66	12.9
관 인 면	29.0	60	17.3	14.0	51	7.1	14.5	66	9.6
백 학 면	36.6	60	22.2	12.7	52	6.6	22.8	66	15.2
미 산 면	22.5	59	13.4	10.5	51	5.4	11.7	66	7.8
왕 징 면	24.2	62	14.9	8.3	51	4.3	15.6	66	10.4
신 서 면	28.3	59	16.3	15.0	52	7.8	12.0	66	8.3
중 면	9.6	57	5.5	6.4	53	3.4	3.2	66	2.1

자료 : 농사계

28. 약 용 작 물

단위 : ha · kg · %

구분→ / 면별↓	계			길 경			토 당 귀			목 단		
	면 적	단수	생산량	면 적	단 수	생산량	면 적	단 수	생산량	면 적	단 수	생상량
1 9 7 7	16.2	84	13.00	1.3	249	3.24	0.8	250	2.0	5.4	129	0.7
연 천 면	0.5	180	0.90	—	—	—	0.2	250	0.5	—	—	—
전 곡 면	0.5	190	0.95	—	—	—	0.2	250	0.5	—	—	—
군 남 면	0.5	160	0.80	—	—	—	—	—	—	0.3	180	0.5
관 인 면	1.0	100	0.10	—	—	—	—	—	—	—	—	—
백 학 면	2.2	150	3.30	—	—	—	—	—	—	0.1	180	0.2
미 산 면	0.6	126	0.75	0.3	213	0.64	—	—	—	—	—	—
왕 징 면	0.8	200	1.60	—	—	—	0.4	250	1.0	—	—	—
신 서 면	10.1	200	4.60	1.0	—	2.60	—	—	—	5.0	—	—
중 면	—	—	—	—	—	—	—	—	—	—	—	—

자료 : 농사계

물 생 산 량

1977. 12. 31 현재

아수까리			해바라기			면 화			기 타		
면 적	단 수	수 량	면 적	단 수	수 량	면 적	단 수	수 량	면 적	단 수	수 량
37.0	18	6.6	58.0	11	6.3	3.5	89	4.1	—	—	—
23.0	27	6.3	5.0	28	1.4	2.7	77	2.1	—	—	—
2.0	23	0.467	1.0	~~80~~ 30	0.3	2.2	95	2.2	2.8	82	2,333
—	—	—	—	—	—	0.5	100	0.5	—	—	—
0.5	53	0.467	0.5	30	0.15	0.5	100	0.46	2.2	82	1,823.0
—	—	—	—	—	—	0.1	94	0.1	0.2	82	0.2
—	—	—	0.1	50	0.05	0.3	92	0.44	0.1	82	0.11
0.5	—	—	0.4	25	0.1	0.2	100	0.3	—	—	—
—	—	—	—	—	—	0.3	94	0.2	—	—	—
—	—	—	—	—	—	0.3	94	0.2	—	—	—
1.0	—	—	—	—	—	—	—	—	0.3	82	0.2
—	—	—	—	—	—	—	—	—	—	—	—

실 수 확 량

1977. 12. 31 현재

적 작 약			산 조 인			황 기			기 타		
면 적	단 수	생 산 량	면 적	단 수	생산량	면 적	단 수	생산량	면 적	단 수	생 산 량
2.0	36	0.4	2.0	—	—	1.5	150	2.25	3.2	137	4.42
—	—	—	—	—	—	0.2	150	0.30	0.1	150	0.10
—	—	—	—	—	—	0.1	150	0.15	0.2	155	0.30
—	—	—	—	—	—	—	—	—	0.2	150	0.30
1.0	100	0.1	—	—	—	—	—	—	—	—	—
0.2	120	0.3	—	—	—	—	—	—	1.9	150	2.80
—	—	—	—	—	—	—	—	—	0.3	120	0.11
—	—	—	—	—	—	0.4	150	0.60	—	—	—
0.8	—	—	2.0	—	—	0.8	150	1.20	0.5	150	0.80
—	—	—	—	—	—	—	—	—	—	—	—

29. 과 수 실

단위 : ha · kg · %

구분→ / 면별↓	계			사과			배			복숭아		
	면적	단수	수량	면적	단수	수량	면적	단수	수량	면적	단수	수량
1975	72.9	3,388	308.4	20.4	730	110.6	26.9	564	88.5	16.1	650	58.5
1976	150.3	783	440.6	66.3	731	160.0	50.8	780	205.0	24.6	760	11.6
1977	**147.2**	**380**	**558.8**	**66.60**	**262**	**174.5**	**49.00**	**409**	**200.5**	**23.50**	**478**	**112.5**
연천면	55.1	353	194.7	34.49	272	93.8	11.84	430	50.9	6.80	479	32.5
전곡면	27.5	435	119.7	6.92	264	18.2	12.24	429	52.5	5.90	484	28.5
군남면	8.5	449	38.2	1.50	255	3.8	3.30	435	14.4	3.18	475	15.1
관인면	32.1	388	124.6	13.24	274	36.2	13.03	431	56.1	4.90	480	~~28.5~~ 23.5
백학면	4.2	303	1.4	1.54	—	—	2.32	—	—	0.12	~~475~~ 475	0.5
미산면	2.3	404	9.3	0.53	—	—	1.27	420	5.3	0.10	475	0.4
왕징면	3.3	454	15.0	0.20	270	0.5	2.55	427	10.8	0.30	475	1.4
신서면	14.2	394	55.9	8.18	270	22.0	2.45	430	10.5	2.20	482	10.6
중면	—	—	—	—	—	—	—	—	—	—	—	—

자료 : 농사계

30. 정 부 관 리 양

단위 : %

구분→ / 면별↓	계			농협		
	동수	평수	보관능력	동수	평수	보관능력
1977	**17**	**1,933**	**6,056**	**4**	**400**	**1,600**
연천면	1	50	145	—	—	—
전곡면	13	1,583	4,711	1	100	400
군남면	1	100	400	1	100	400
관인면	1	100	400	1	100	400
백학면	—	—	—	—	—	—
미산면	1	100	400	1	100	400
왕징면	—	—	—	—	—	—
신서면	—	—	—	—	—	—
중면	—	—	—	—	—	—

자료 : 양정계

수 확 량

1977. 12. 31 현재

포도			감			자두			살구		
면적	단수	수량	면적	단수	수량	면적	단수	수량	면적	단수	수량
6.1	869	39.1	—	—	—	3.4	615	11.7	—	—	—
6.5	1.200	50.1	0.1	—	—	2.0	788	14.0	—	—	—
5.90	950	56.1	0.1	—	—	2.00	735	14.7	0.10 ~~2.10~~	500	0.5
1.42	945	13.4	—		—	0.50	789	3.9	0.05	500	0.2
1.24	955	11.8	0.1	—	—	1.10	798	8.7	—	—	—
0.47	980	4.6	—	—	—	—	—	—	0.05	500	0.3
0.90	981	8.8	—	—	—	0.03	—	—	—	—	—
0.10	981	0.9	—	—	—	0.12	—	—	—	—	—
0.20	980	1.9	—	—	—	0.20	812	1.7	—	—	—
0.20	940	1.9	—	—	—	0.05	800	0.4	—	—	—
1.37	940	12.8	—	—	—	—	—	—	—	—	—
—	—	—	—	—	—	—	—	—	—	—	—

곡 창 고 현 황

1977. 12. 31 현재

통운			민간		
동수	평수	보관능력	동수	평수	보관
3	447	1,421	10	1,086	3,035
1	50	145	—	—	—
2	397	1.276	10	1,086	3,035
—	—	—	—	—	—
—	—	—	—	—	—
—	—	—	—	—	—
—	—	—	—	—	—
—	—	—	—	—	—
—	—	—	—	—	—
—	—	—	—	—	—

31. 77 년 산 하

단위 : 叭

구분→ / 면별↓	합계				
	계	1 등	2 등	3 등	등 외
1 9 7 5	32,263	11,067	15,733	5,324	139
1 9 7 6	24,212	9,943	12,781	1,417	71
1 9 7 7	**6,637**	**3,996**	**2,322**	**314**	**5**
연 천 면	1,140	772	355	13	—
전 곡 면	536	269	241	26	—
군 남 면	462	196	252	14	—
관 인 면	61	21	33	7	—
백 학 면	2,102	1,154	798	150	—
미 산 면	872	591	234	42	5
왕 징 면	1,326	927	358	41	—
신 서 면	138	66	51	21	—
중 면	—	—	—	—	—

자료 : 양정계

32. 77 년 산 추

단위 : 叭

구분→ / 면별↓	경									
	계					일반매입				
	계	1 등	2 등	3 등	등외	계	1 등	2 등	3 등	등 외
1 9 7 5	39,160	4,640	16,236	16,047	2,237	—	—	—	—	—
1 9 7 6	62,036	9,021	37,938	13,394	1,683	—	—	—	—	—
1 9 7 7	**68,510**	**24,798**	**35,821**	**7,143**	**748**	**60,517**	**22,009**	**31,410**	**6,433**	**665**
연 천 면	10,318	~~3,689~~ 3,682	5,922	670	44	8.975	3,122	5,181	634	38
전 곡 면	9,711	1,803	5,909	1,913	86	8,834	1,573	5,395	1,783	83
군 남 면	9,567	3,566	4,288	1,515	~~1891~~ 99	8,068	3,155	3,425	1,334	154
관 인 면	15,756	6,335	8,803	571	47	14,027	5,790	7,704	501	32
백 학 면	10,312	3,429	5,655	1,099	129	9,290	3,083	5,107	977	123
미 산 면	6,072	2,820	2,130	954	168	5,189	2,425	1,779	826	159
왕 징 면	4,118	2,312	1,459	276	71	3,555	2,010	1,241	233	71
신 서 면	2,656	851	1,655	145	5	2,579	851	1,578	145	5
중 면	—	—	—	—	—	—	—	—	—	—

자료 : 양정계

곡 수 매 실 적

1977, 12. 31 현재

겉보리					쌀보리				
계	1 등	2 등	3 등	등 외	계	1 등	2 등	3 등	등외
30,623	10,982	15,181	4,382	78	1,640	85	552	942	61
22,227	9,308	11,868	1,039	12	1,985	635	913	378	59
5,279	**3,410**	**1,726**	**141**	**2**	**1,358**	**586**	**596**	**173**	**3**
595	477	112	6	—	545	295	243	7	—
435	214	212	9	—	101	55	29	17	—
357	163	185	9	—	105	33	67	5	—
27	—	20	7	—	34	21	13	—	—
1,925	1,128	718	79	—	177	26	80	71	—
786	571	194	19	2	86	20	40	23	3
1,141	852	279	10	—	185	75	79	31	—
13	5	6	2	—	125	61	45	19	—
—	—	—	—	—	—	—	—	—	—

곡 수 매 실 적

1977. 12. 31 현재

인										대				두
종자(수원264)					농 지 세									
계	1 등	2 등	3 등	등외	계	1 등	2 등	3 등	등외	계	1 등	2 등	3 등	등외
—	—	—	—	—	—	—	—	—	—	103	14	54	35	—
—	—	—	—	—	—	—	—	—	—	36	36	—	—	—
420	**339**	**81**	—	—	**7,573**	**2,450**	**4,330**	**710**	**83**	**49**	**45**	**4**	—	—
420	339	81	—	—	923	221	660	36	6	45	45	—	—	—
—	—	—	—	—	877	230	514	130	3	—	—	—	—	—
—	—	—	—	—	1,499	411	863	181	44	—	—	—	—	—
—	—	—	—	—	1,729	545	1,099	70	15	4	—	4	—	—
—	—	—	—	—	1,022	346	548	122	6	—	—	—	—	—
—	—	—	—	—	883	395	351	128	9	—	—	—	—	—
—	—	—	—	—	563	302	~~118~~ 218	43	—	—	—	—	—	—
—	—	—	—	—	77	—	77	—	—	—	—	—	—	—
—	—	—	—	—	—	—	—	—	—	—	—	—	—	—

33. 정부 관리양곡 방출실적

단위 : 叭 1977. 12. 31 현재

구분→ 면별↓	계	미 맥 혼 합 곡	국 산 정 맥	밀 쌀 혼 합 곡
계	13,733	7,857	4,876	1,000
1	829	528	301	—
2	835	497	338	—
3	1,318	818	500	—
4	1,726	932	794	—
5	1,800	1,038	762	—
6	1,536	987	549	—
7	1,896	1,209	687	—
8	1,532	492	324	716
9	1,320	751	285	284
10	345	215	130	—
11	—	—	—	—
12	596	390	206	—

자료 : 양정계

34. 정부관리양곡 도정공장현황

단위 : HP · 日/叭 1977. 12. 31 현재

구분→ 면별↓	공장수	원동기 마력수	정미부		정맥부		압맥부		
			대 수	1일 생산능력	대 수	1일 생산능력	공장수	대 수	1일 생산능력
1 9 7 5	1	70	4	600	7	400	1	3	1,000
1 9 7 6	1	70	4	600	7	400	1	3	1,000
1 9 7 7	1	60	4	600	7	400	1	3	1,000
연 천 면	—	—	—	—	—	—	—	—	—
건 곡 면	1	모타:60	4	600	7	400	1	3	1,000
굴 남 면	—	—	—	—	—	—	—	—	—
관 인 면	—	—	—	—	—	—	—	—	—
백 학 면	—	—	—	—	—	—	—	—	—
미 산 면	—	—	—	—	—	—	—	—	—
왕 징 면	—	—	—	—	—	—	—	—	—
신 서 면	—	—	—	—	—	—	—	—	—
중 면	—	—	—	—	—	—	—	—	—

자료 : 양정계

35. 임도정 공장 현황

단위 : 개소 1977. 12. 31. 현재

구분→ 면별↓	계	일반	농협
1977	58	52	6
연천면	10	10	—
전곡면	9	9	—
군남면	9	9	—
관인면	7	2	5
백학면	10	10	—
미산면	6	6	—
왕징면	4	4	—
신서면	3	2	1
중면	—	—	—

자료 : 양정계

36. 상 전 실 태

단위 : ha · 천주 1977. 12. 31. 현재

구분→ 면별↓	뽕밭면적						형태별 뽕밭면적			지대별 면적		
	계		기성뽕밭		신설뽕밭							
	면적	주수	면적	주수	면적	주수	순뽕밭	기휴식	산식	숙전	산지	휴반및기타
1975	1,278.5	1,676,100	—	—	—	—	—	—	—	—	—	—
1976	115.3	1,145,700	—	—	—	—	—	—	—	—	—	—
1977	87.80	851,760	87,80	851,760	—	—	80,80	7.0	—	87.80	—	—
연천면	3.15	27,900	3.15	27,900	—	—	3.15	—	—	3.15	—	—
전곡면	11.83	118,180	11.83	118,180	—	—	4.83	7.0	—	11.83	—	—
군남면	11.12	109,000	11.12	109.000	—	—	11.12	—	—	11.12	—	—
관인면	8.57	85,580	8.57	85,580	—	—	8.57	—	—	8.57	—	—
백학면	3.15	31,500	3.15	31,500	—	—	3.15	—	—	3.15	—	—
미산면	22.98	216,300	22.98	216,300	—	—	22.98	—	—	22.98	—	—
왕징면	2.16	20,600	2.16	20,600	—	—	2.16	—	—	2.16	—	—
신서면	24.84	242,700	24.84	242,700	—	—	24.84	—	—	24.84	—	—
중면	—	—	—	—	—	—	—	—	—	—	—	—

자료 : 산업행정계

37. 상전 규모별 현황

단위 : ha　　1977. 12. 31 현재

구분→ / 면별↓	수령별 면적				품종별 면적				감모면적				추정 감모면적
	1—2	3—5	6—10	11년 이상	개량서반	일지뇌	수원상 4호	노상	계	타작육전환 답	타작육전환 전	재해	
1977	**3.17**	**75.69**	**7.99**	**0.95**	**7.29**	**80.51**	—	—	**27.50**	**1.72**	**25.32**	**0.46**	**5.06**
연천면	—	2.00	1.15	—	—	3.15	—	—	3.65	—	3.65	—	0.50
전곡면	—	11.38	—	0.45	0.30	11.53	—	—	2.47	—	2.47	—	—
군남면	0.30	8.12	2.70	—	0.70	10.42	—	—	4.08	—	3.62	0.46	2.84
관인면	0.37	7.56	0.64	—	—	8.57	—	—	3.73	—	3.73	—	—
백학면	0.20	2.45	—	0.50	0.70	2.45	—	—	4.55	1.72	2.83	—	1.72
미산면	1.10	19.68	2.20	—	5.59	17.39	—	—	3.02	—	3.02	—	—
왕징면	0.30	1.86	—	—	—	2.16	—	—	3.34	—	3.34	—	—
신서면	0.90	22.64	1.30	—	—	24.84	—	—	2.66	—	2.66	—	—
중면	—	—	—	—	—	—	—	—	—	—	—	—	—

자료 : 산업행정계

38. 춘기 소잠 실적및 사육현황

단위 : 상자 1977. 12. 31 현재

구분→ 면별↓	양잠농가수	소잠량	공동회청 장소	공동회청 수량	공동회청 참가호수	의잠배부 장소	의잠배부 수량	의잠배부 참가호수	치잠공동사육 장소	치잠공동사육 수량	치잠공동사육 참가호수	조상육 수량	조상육 참가호수
1975	130	330	—	—	—	—	—	—	—	—	—	—	—
1976	160	520	—	—	—	—	—	—	—	—	—	—	—
1977	156	530	우정리 치잠사육장	530	156	우정리 치잠사육장	201	52	우정리 치잠사육장	292.5	91	440	92
연천면	7	23.5	—	23.5	7	—	—	—	—	23.5	7	20.0	4
전곡면	12	20.0	—	20.0	12	—	—	—	—	20.0	12	12.5	3
군남면	28	82.0	—	82.0	28	—	45.5	12	—	36.5	16	72.5	20
관인면	9	26.0	—	26.0	9	—	—	—	—	—	—	16.0	3
백학면	10	64.5	—	64.5	10	—	58.5 ~~38.5~~	8	—	—	—	61.5	8
미산면	36	131.5	—	131.5	36	—	27.0	12	—	101.5	23	112.5	23
왕징면	9	28.5	—	28.5	9	—	8.0	3	—	19.0	5	20.0	4
신서면	45	154.0	—	154.0	45	—	62.0	17	—	92.0	28	125.0	27
중 면	—	—	—	—	—	—	—	—	—	—	—	—	—

자료 : 산업행정계

39. 추 기 소 잠 실

단위 : 상자

구분→ 면별↓	양잠호수	소잠량	공동회청		
			장소	수량	참가호수
1975	169	597	—	—	—
1976	193	920	—	—	—
1977	**135**	**600**	포천치잠공동사육장	**600**	**135**
연천면	9	24.0	—	24.0	9
전곡면	9	77.0	—	77.0	9
군남면	23	80.5	—	80.5	23
관인면	13	29.0	—	29.0	13
백학면	8	69.0	—	69.0	8
미산면	31	123.5	—	123.5	31
왕징면	6	26.5	—	26.5	6
신서면	36	170.5	—	170.5	36
중면	—	—	—	—	—

자료 : 산업행정계

40. 춘 기 잠 견

단위 : kg

구분→ 면별↓	양잠호수	소잠량	공판					
			합계	정				
				소계	수등	1등	2등	3등
1975	130	330	11,348.250	10,011.750	2,078.800	3,460.250	1,272.900	211.750
1976	160	520	17,650.200	12,933.150	2,284.750	6,012.800	2,381.200	1,426.600
1977	**156**	**530**	**14,668.550**	**13,630.500**	**3,591.750**	**4,895.200**	**1,464.600**	**979.150**
연천면	7	23.5	637	592.450	203.950	263.900	94.150	2.150
전곡면	12	20.0	499.550	447.650	192.550	162.600	64.300	2.950
군남면	28	82.0	2,253.400	2,123.850	487.850	955.650	250.900	160.300
관인면	9	26.0	115.700	104	—	71.750	26.750	200
백학면	10	64.5	1,755.950	1,602.550	—	0.050	196.600	317.100
미산면	36	131.5	4,767.250	4,420.100	1,673.850	1,310.400	436.100	286.700
왕징면	9	28.5	736.050	691.750	—	435.850	73.150	16.300
신서면	45	154.0	3,603.650	3,648.150	1,033.550	1.645	322.650	193.450
중면	—	—	—	—	—	—	—	—

자료 : 산업행정계

적 및 사 육 현 황

1977. 12. 31 현재

의 잠 배 부			치 잠 공 동 사 육			조 상 육	
장 소	수 량	참가호수	장 소	수 량	참가호수	수 량	참가호수
—	—	—	—	—	—	—	—
—	—	—	—	—	—	—	—
포천 치잠 공동사육장	499	108	—	—	—	410	66
—	24.0	9	—	—	—	18.5	4
—	57.0	8	—	—	—	69.0	4
—	80.5	23	—	—	—	67.5	15
—	29.0	13	—	—	—	16.0	4
—	69.0	8	—	—	—	67.0	6
—	56.5	7	—	—	—	10.5	20
—	26.5	6	—	—	—	25.0	5
—	156.5	34	—	—	—	136.5	8
—	—	—	—	—	—	—	—

생 산 량 및 판 매 량

1977. 12. 31 현재

수 량							
견		견 검 정	하 견				
4 등	5 등		소 계	등 외	옥 견	하 견	견 면
—	—	2,988.050	495.866	316	130.850	327.250	37.450
205.400	622.400	—	739.150	739.150	—	—	—
291.250	**376.150**	**2,032.400**	**1,028.050**	**376.450**	**104.600**	**508.250**	**38.750**
1.700	26.600	—	44.550	15.450	5.800	21.250	2.050
—	25.250	—	51.900	24.500	3.800	14.650	8.950
—	45.150	224	129.550	29.300	16.450	82.050	1.750
—	5.300	—	11.700	6.800	1.900	2.200	800
172.300	55.300	811.200	143.400	47	25.700	64.250	6.450
70.400	125.200	517.450	347.150	121.700	29.600	187.150	8.700
—	11.950	154.500	44.300	18.300	1.550	21.850	2.600
46.850	801.400	325.250	255.500	113.400	19.800	114.850	7.450
—	—	—	—	—	—	—	—

41. 추 기 잠 견 생 산

단위 : 상자 · kg

구분→ 면별↓	양잠호수	소잠량	공			판		
			합 계	정				
				소 계	수 등	1 등	2 등	3 등
1 9 7 5	169	597	13,363.600	11,736.400	1,091.600	4,402.300	2,920.400	668.350
1 9 7 6	193	720	15,941.200	14,969.700	1,753.100	6,544.100	4,316.500	594.500
1 9 7 7	**135**	**600**	**14,150.950**	**12,973.750**	**2,569**	**5,541.700**	**1,994.700**	**23.990**
연 천 면	9	24	575	534.200	269.150	121.850	110.150	7.550
전 곡 면	9	77	1,389.700	1,276.300	301.900	393.500	136.150	38.700
군 남 면	23	80.5	1,903.850	1,795	452.100	951.900	237.100	11.950
관 인 면	13	29	—	—	—	—	—	—
백 학 면	8	69	1,222.350	1,088.300	12.800	267.800	193.100	39.600
미 산 면	31	123.5	4,638.600	4,231.200	1,242.700	1,329.050	597.400	88.600
왕 징 면	6	26.5	277.300	257.500	—	150.200	92.700	—
신 서 면	36	170.5	4,144.150	3,841.250	290.350	2,327.400	628.100	53.500
중 면	—	—	—	—	—	—	—	—

자료 : 산업행정계

42. 잠 견 검

단위 : kg

등급별→ 구분↓	계	수 등	1 등	2 등
1 9 7 5	8,322.750	—	—	—
1 9 7 6	21,771.950	—	—	—
1 9 7 7	**24,601.300**	**6,160.250**	**10,436.900**	**3,458.850**
봄누에고치	12,580.450	3,591.250	4,895.200	1,464.150
여름 〃	—	—	—	—
가을 〃	12,014.850	2,569	5,541.700	1.994.700

자료 : 농산물검사소연천출장소

량 및 판 매 량

1977, 12. 31 현재

수량							
견			하견				
4 등	5 등	견검정	소 계	등 외	욱 견	하 견	견 면
—	751.350	1,902.400	1,627.200	421.450	176,750	970.400	58.600
30,150	556.800	1,174.550	1,571.500	538.150	83,500	901.250	48.600
—	492.400	2,136.050	1,177.200	323.750	176,550	638.800	38.100
—	25.500	—	40.800	13.050	9,950	17.050	750
—	21.450	334.600	163.400	54.600	20,600	79.600	8.600
—	4.750	137.200	108.850	26.600	17,950	61.100	3.200
—	—	—	—	—	—	—	—
—	57.600	517.400	134.050	15.450	11	103.300	4.300
—	224.300	749.150	407.400	99.550	37,350	252.100	18.400
—	14.600	—	19.800	5.350	1,350	10.900	2.200
—	144.200	397.700	302.900	109.150	78,350	114.750	650
—	—	—	—	—	—	—	—

사 실 적

1957. 12. 31 현재

3 등	4 등	5 등	등 외	욱 견	하 견
—	—	—	—	—	—
—	—	—	—	—	—
1,219.050	291.250	906.550	700.250	281.150	1,147.050
979.150	291.250	376.150	376.450	104.600	508.250
—	—	—	—	—	—
239.900	—	530.400	323.800	176.550	638.800

43. 퇴 비 생

단위 : ha · %

구분→ 면별↓	계			
	경 지 면 적	계 획	실 적	%
1 9 7 5	8,459.6	133,851	195,369	146
1 9 7 6	8,459.6	154,000	184,323	119.7
1 9 7 7	8,459 6	151,350	189,614	125.3
연 천 면	891.1	16,883	21,119	125
전 곡 면	917.9	15,254	18,450	121
군 남 면	1,385.1	24,166	29,330	122
관 인 면	1,340.0	22,652	26,624	117
백 학 면	1,397 5	25,644	36,815	143
미 산 면	328.2	18,019	21,166	117
왕 징 면	1.036.3	9,260	11,220	121
신 서 면	577.9	11,893	16,349	137
중 면	585.6	7,579	8,541	113

자료 : 농사계

44 비 료 수

단위 : kg

구분→ 면별↓	총 계	식 량 작 물							
		소 계	수도묘판	수도본답	육 도	맥 류	두 류	서 류	잡 곡
1 9 7 5	—	—	—	—	—	—	—	—	—
1 9 7 6	—	—	—	—	—	—	—	—	—
1 9 7 7	2,916,125	1,958,408	60,300	1,112,165	66,500	404,360	197,295	25,934	91,854
연 천 면	395,856	220,897	6,900	112,637	4,940	54,552	29,117	2,807	9,944
전 곡 면	284.127	201,341	7,530	140,845	5,130	27,388	11,855	1,758	6,835
군 남 면	413,860	291,196	10,860	203,179	2.850	44,449	20,895	4,289	4,674
관 인 면	460,696	319,270	10,740	201,320	21,660	41,583	24,496	5,124	14,347
백 학 면	480,285	316,812	8,850	165,483	4,180	88,103	30,230	4,350	15,616
미 산 면	359,652	263,853	6,990	130,362	22,040	62,923	27,667	2,236	11,635
왕 징 면	214,671	170,110	5,250	98,355	950	35,920	17,146	1,229	11,260
신 서 면	221,615	105,048	1,860	35,045	3,800	26,942	22,722	3,369	11,310
중 면	85,363	69,881	1.320	24,939	950	22,500	13,167	772	6,233

자료 : 농사계

산 실 적

1977. 12. 31 현재

하계퇴비			동계퇴비		
계획	실적	%	계획	실적	%
112,273	163,191	145	21,578	32,199	149
123,200	152,036	123.4	30,800	32,287	105
123,091	159,860	130	28,259	29,754	105
13,514	17,539	129	3,369	3,580	106
12.211	15,141	124	3,043	3.309	109
19,341	24,176	125	4,825	5,154	107
18,130	21,937	121	4,522	4,687	104
22,514	33,402	148	3,130	3,413	109
14,423	17,476	121	3,596	3,690	102
7,371	9,287	125	1,889	1,933	102
9,524	13,809	150	2,369	2,540	107
6,063	7,093	117	1,516	1,448	95

급 계 획

1977. 12. 31 현재

비식량작물								
소계	과수	채소	특용작물	상전	사료작물	관상수및기타	산림용	기관용
—	—	—	—	—	—	—	—	—
—	—	—	—	—	—	—	—	—
957,717	18,791	595,991	40,542	37,950	18,180	11,269	192,372	42,622
174,959	4,948	81,674	5,585	2,244	10,388	1,947	25,551	42,622
82,786	4,793	50,464	2,767	4,719	—	2,065	17,978	—
122,664	880	88,543	6,560	5,016	—	1,239	20,426	—
141,426	5,200	66,117	5,359	3,960	7,792	1,386	51,612	—
163,473	130	137,567	6,873	2,541	—	1,062	15,300	—
95,799	777	68,017	4,279	8,580	—	1,269	12,877	—
44,561	52	24,528	4,472	1,814	—	767	12,928	—
116.567	2,011	65,662	3,115	9,706	—	1,003	35,700	—
15,482	—	13,419	1,532	—	—	531	—	—

45. 농 업 용 기 계

단위 : 대

구분→ / 면별→	경운 정지 용기구			병충해 방제용 기구				
	소 계	동력경운기	농용트랙터	소 계	인력분무기	동력살분무기	동력분무기	경운탑재용
1 9 7 5	323	371	2	2,293	2,000	262	31	—
1 9 7 6	411	408	3	2,714	2,372	308	34	—
1 9 7 7	**567**	**562**	**5**	**2,815**	**2,384**	**388**	**25**	**18**
연 천 면	102	101	1	432	383	49	—	—
전 곡 면	72	72	—	546	475	62	6	3
군 남 면	74	74	—	221	185	30	5	1
관 인 면	82	82	—	594	452	130	6	6
백 학 면	103	102	1	347	296	41	4	6
미 산 면	39	38	1	218	181	31	4	2
왕 징 면	38	38	—	268	249	19	—	—
신 서 면	53	53	—	186	163	23	—	—
중 면	4	2	2	3	—	3	—	—

자료 : 농사계

소

단위 : 대

구분→ / 면별↓	탈 곡 기				건 조 기		
	소 계	인력족답	동력반자동	동력자동	소 계	평 면 식	순 환 식
1 9 7 5	477	189	238	—	—	—	—
1 9 7 6	582	266	311	5	2	2	—
1 9 7 7	**572**	**211**	**346**	**15**	**3**	**2**	**1**
연 천 면	60	8	51	1	—	—	—
전 곡 면	73	19	54	—	1	1	—
군 남 면	63	2	61	—	1	—	1
관 인 면	78	48	30	—	—	—	—
백 학 면	163	96	65	2	1	1	—
미 산 면	44	6	33	5	—	—	—
왕 징 면	50	15	28	7	—	—	—
신 서 면	40	17	23	—	—	—	—
중 면	1	—	1	—	—	—	—

자료 : 농사계

보 유 현 황 ①

1977. 12. 31. 현재

양수기			농업용 원동기			이앙기	동력파종기	제초기	동력사료 절단기
소계	엔진부착용	경운기탑재용	소계	발동기	전동기				
117	—	—	—	—	—	—	—	876	—
252	172	80	230	156	74	—	—	834	87
360	**231**	**129**	**262**	**147**	**115**	—	—	**482**	**75**
84	36	48	42	26	16	—	—	21	12
20	4	16	19	14	5	—	—	46	9
53	38	15	22	20	2	—	—	88	7
53	44	9	52	18	34	—	—	97	10
34	15	19	43	14	29	—	—	26	12
50	33	17	32	10	22	—	—	67	8
28	27	1	17	14	3	—	—	80	4
38	34	4	35	31	4	—	—	67	13
—	—	—	—	—	—	—	—	—	—

②

곡물가공기계						새끼틀			가마니기계		
소계	현미기	정미기		정맥기	제분기	소계	인력윤답	동력	소계	인력	동력
		마찰식	연삭식								
—	—	—	—	—	—	—	—	—	—	—	—
294	67	(90)		68	69	302	257	45	—	—	—
302	**67**	**75**	**18**	**76**	**66**	**307**	**268**	**39**	**219**	**175**	**44**
53	11	7	10	14	11	49	45	4	21	19	2
64	12	16	5	18	13	63	57	6	50	44	6
35	9	8	—	9	9	15	14	1	9	8	1
28	7	10	—	5	6	38	33	5	32	11	21
46	11	12	—	11	12	54	49	5	20	12	8
30	8	9	—	8	5	40	24	16	23	18	5
35	6	13	—	8	8	14	12	2	36	35	1
11	3	—	3	3	2	34	34	—	28	28	—
—	—	—	—	—	—	—	—	—	—	—	—

46. 양 수 기

단위 : 대

구분→ / 면별↓	계					엔		
	소 계	엔 진	펌 푸	탑 재	건 동	소 계	4.5HP	5 〃
1 9 7 5	—	—	—	—	—	—	—	—
1 9 7 6	—	—	—	—	—	—	—	—
1 9 7 7	**109**	**50**	**59**	**11**	**14**	**50**	**15**	**25**
연 천 면	21	9	12	2	—	9	5	3
전 곡 면	7	3	4	1	—	3	2	1
군 남 면	9	4	5	2	—	4	2	1
관 인 면	15	7	8	2	6	7	—	6
백 학 면	6	3	3	1	—	3	—	—
미 산 면	11	5	6	2	8	5	2	2
왕 징 면	4	2	2	1	—	2	—	2
신 서 면	16	7	9	—	—	7	4	2
중 면	4	2	2	—	—	2	—	2
본 청	16	8	8	—	—	8	—	6

자료 : 농사계

47. 수 리 시

단위 : *ha*

구분→ / 면별↓	계		저 수 지		양 수 장	
	개 소	면 적	개 소	면 적	개 소	면 적
1 9 7 5	—	—	—	—	—	—
1 9 7 6	—	—	—	—	—	—
1 9 7 7	**98** **(91)**	**2,327** **(1,656.7)**	**2** **(1)**	**232.7** **(212.7)**	**7** **(7)**	**11,459.0** **(1,444)**
연 천 면	18	148.3	—	—	—	—
전 곡 면	4	13.5	—	—	—	—
군 남 면	8	18.0	—	—	—	—
관 인 면	26	178.0	1	20.0	1	15.0
백 학 면	6	57.5	—	—	—	—
미 산 면	15	137.0	—	—	—	—
왕 징 면	2	11.5	—	—	—	—
신 서 면	11	86.5	—	—	—	—
중 면	1	20,0	—	—	—	—
농조 구역	7	(1,656.7)	1	(212.7)	6	(1,444.0)

자료 : 농지계　　( ) 내서는 농조구역임

보 유 현 황

1977. 12. 31 현재

진				펌 푸				탑재용	전동펌푸
6 〃	10 〃	12 〃	20 이상	소 계	3 〃	4 〃	5〃이상		
—	—	—	—	—	—	—	—	—	—
—	—	—	—	—	—	—	—	—	—
1	**6**	**1**	**2**	**59**	**49**	**1**	**9**	**11**	**14**
1	—	—	—	12	12	—	—	2	—
—	—	—	—	4	4	—	—	1	—
—	1	—	—	5	4	—	1	2	—
—	1	—	—	8	6	1	1	2	6
—	1	1	1	3	1	—	2	1	—
—	—	—	1	6	5	—	1	2	8
—	—	—	—	2	2	—	—	1	—
—	1	—	—	9	7	—	2	—	—
—	—	—	—	2	2	—	—	—	—
—	2	—	—	8	6	—	2	—	—

설 현 황

1977. 12. 31 현재

보		1 관 정		집 수 암 거		저 수 답	
개 소	면 적	개 소	면 적	개 소	면 적	개 소	면 적
—	—	—	—	—	—	—	—
—	—	—	—	—	—	—	—
13	**213.0**	**48**	**95.3**	**20**	**217**	**8**	**110.0**
2	68.0	13	45.3	3	35.0	—	—
—	—	3	3.5	1	10.0	—	—
1	11.0	2	2.0	4	—	1	5.0
—	—	17	17.0	3	45.0	4	81.0
1	12.0	2	11.5	2	24.0	1	10.0
5	76.0	5	3.0	3	44.0	2	14.0
1	10.0	1	1.5	—	—	—	—
2	16.0	5	11.5	4	59.0	—	—
1	20.0	—	—	—	—	—	—
—	—	—	—	—	—	—	—

48. 민 통 선 북 방 콩

단위 : ha

구 분	경지면적	식부면적	%	식량작물		
				소 계	수 도	육 도
1 9 7 5	—	—	—	—	—	—
1 9 7 6	—	—	—	—	—	—
1 9 7 7	377	354	93.9	317.8	88.4	22.2
백학운금지구	104.9	81.9	90	70.9	36.2	1.0
신서덕산 〃	60.4	60.4	100	50.9	12.7	2.5
중면마거 〃	55.0	55.0	100	55.0	10.5	3.0
〃 횡산 〃	156.7	156.7	100	141.0	29.0	15.7

자료 : 농사계

49. 시 범

단위 : 평

구분→ / 면별↓	초식가축시							
	육성우		육성비육우		인공유공급		토끼	
	농가수	두수	농가수	두수	농기수	두수	농가수	두수
1 9 7 5	—	—	—	—	—	—	—	—
1 9 7 6	—	—	15	30	—	—	1	50
1 9 7 7	15	15	15	30	6	6	2	96
연 천 면	—	—	—	—	—	—	1	50
전 곡 면	—	—	—	—	—	—	—	—
군 남 면	—	—	—	—	—	—	1	46
관 인 면	—	—	—	—	—	—	—	—
백 학 면	—	—	—	—	—	—	—	—
미 산 면	—	—	—	—	—	—	—	—
왕 징 면	—	—	—	—	—	—	—	—
신 서 면	15	15	15	30	6	6	—	—
중 면	—	—	—	—	—	—	—	—

자료 : 지도소

단 지 영 농 현 황

1977. 12. 31 현재

식부면적			경제작물식부면적						
맥류	두류	잡곡	소계	수박	참외	채소	상전	파	기타
—	—	—	—	—	—	—	—	—	—
—	—	—	—	—	—	—	—	—	—
5.1	155.5	46.6	36.2	5.0	—	15.2	7.0	3.0	6.0
—	33.7	—	11.0	5.0	—	—	—	—	6.0
5.1	27.1	3.5	9.5	—	—	6.5	—	3.0	—
—	36.9	4.6	—	—	—	—	—	—	—
—	57.8	38.5	15.7	—	—	8.7	7.0	—	—

포 현 황

1977. 12. 31 현재

범부락													
섭바디		답리작호맥		가을배추		고추		감자		참깨		땅콩	
개소수	면적	개소수	면적	개소수	면적	개소수	면적	개소수	면적	개소수	면적	개소수	면적
—	—	—	—	—	—	—	—	—	—	—	—	—	—
8	800	—	—	—	—	—	—	—	—	—	—	—	—
16	1,600	5	4,200	2	600	1	300	1	300	1	300	1	300
2	200	1	600	1	300	—	—	1	300	—	—	—	—
2	200	—	—	1	300	—	—	—	—	—	—	—	—
2	200	1	600	—	—	1	300	—	—	1	300	1	300
2	200	—	—	—	—	—	—	—	—	—	—	—	—
2	200	1	600	—	—	—	—	—	—	—	—	—	—
2	200	—	—	—	—	—	—	—	—	—	—	—	—
2	200	1	600	—	—	—	—	—	—	—	—	—	—
2	200	1	1,800	—	—	—	—	—	—	—	—	—	—
—	—	—	—	—	—	—	—	—	—	—	—	—	—

50. 시범포 설치현황

단위 : ha　　1977. 12. 31 현재

구분→ / 면별↓	수도 시범 단지				콩 시범 단지			
	개 소 수	농 가 수	필 지 수	면 적	개소수	농 가 수	필 지 수	면 적
1 9 7 5	2	23	42	13	—	—	—	—
1 9 7 6	8	97	178	37.2	8	8	8	1.6
1 9 7 7	8	79	146	42.4	19	54	63	22.0
연 천 면	2	17	15	9.8	3	9	9	3
전 곡 면	1	15	21	5.0	3	8	8	4
군 남 면	1	10	24	5.6	3	10	16	4
판 인 면	1	4	12	5.0	1	6	6	1
백 학 면	1	9	23	5.4	3	8	10	4
미 산 면	1	11	25	5.0	2	5	5	2
왕 징 면	1	13	26	6.6	2	4	5	2
신 서 면	—	—	—	—	2	4	4	2
중 면	—	—	—	—	—	—	—	—

자료 : 농촌지도소

51. 4—H 구락부 조직 육성현황

단위 : 개소 · 명 1977. 12. 31 현재

구분→ 면별↓	마을수	구락부수				부원수			지도자수			연합회수		
		계	자립	자조	지초	계	남	여	계	남	여	군	면	지역
1 9 7 5	76	76	4	11	61	1,099	827	272	134	125	9	1	8	21
1 9 7 6	76	76	11	24	41	1,220	939	281	194	182	12	1	8	23
1 9 7 7	76	76	15	22	39	1,119	883	236	193	182	11	1	8	23
연 천 면	13	13	2	3	8	226	186	40	31	28	3	—	1	3
전 곡 면	13	13	4	3	6	162	128	34	24	23	1	—	1	3
군 남 면	8	8	3	2	3	122	83	39	22	19	3	—	1	3
관 인 면	10	10	1	3	6	138	106	32	29	28	1	—	1	4
백 학 면	12	12	3	5	4	208	179	29	36	35	1	—	1	3
미 산 면	9	9	1	3	5	118	90	28	23	22	1	—	1	3
왕 징 면	4	4	—	1	3	64	39	25	8	8	—	—	1	2
신 서 면	7	7	1	2	4	81	72	9	20	19	1	—	1	2
중 면	—	—	—	—	—	—	—	—	—	—	—	—	—	—

자료 : 농촌지도소

52. 생활개선 구락부 현황

단위 : 개소 · 명 1977. 12. 31 현재

구분→ 면별↓	유형별 구락부수				부 원 수			지 도 자 수		
	계	자 립	자 조	기 초	계	남	여	계	남	여
1 9 7 5	44	2	13	29	597	—	597	32	24	8
1 9 7 6	44	9	17	18	704	—	704	28	26	2
1 9 7 7	44	11	17	16	659	—	659	32	31	1
연 천 면	8	2	4	2	95	—	95	3	3	—
전 곡 면	6	1	2	3	104	—	104	6	6	—
군 남 면	6	2	1	3	113	—	113	6	6	—
관 인 면	7	1	3	3	83	—	83	—	—	—
백 학 면	6	1	3	2	87	—	87	6	5	1
미 산 면	4	1	1	2	62	—	62	4	4	—
왕 징 면	3	1	1	1	53	—	53	3	3	—
신 서 면	4	2	2	—	62	—	62	4	4	—
중 면	—	—	—	—	—	—	—	—	—	—

자료 : 농촌지도소

53. 농번기 탁아소 설치 운영상황

단위 : 개소 · 명 1977. 12. 31. 현재

구분→ 면별↓	탁아소수	어린이수	보모수	비고
1975	37	947	37	
1976	34	971	35	
1977	37	773	43	운영기간 춘기 : 6. 1—6. 30 추기 : 10. 1—10. 30
연천면	5	116	6	
전곡면	5	96	5	
군남면	5	109	7	
관인면	6	120	7	
백학면	5	67	7	
미산면	4	113	4	
왕징면	2	31	2	
신서면	5	121	5	
중면	—	—	—	

자료: 지도소

54. 고공품 검사실적

단위 .. 매 1977. 12. 31 현재

구분→ 면별↓	가마니 (생산) 검사 실적						가마니(곤포) 검사실적
	계		수직 가마니		기계직 가마니		
	합	격	합	격	합	격	
1975	2,000		—		2,000		—
1976	6,508		—		6,500		—
1977	5,165		605		4,560		—
연천면	—		—		—		—
전곡면	2,665		105		2,560		—
군남면	500		500		—		
관인면	—		—		—		—
백학면	—		—		—		—
미산면	2,000		—		2,000		—
왕징면	—		—		—		—
신서면	—		—		—		—
중면	—		—		—		—

자료 : 농검

55. 어업 허가현황(내수면)

단위 : 건수 1977. 12. 31 현재

구분→ 면별↓	계	자 망	투 망	주 낙	어 선
1 9 7 5	—	—	—	—	—
1 9 7 6	—	—	—	—	—
1 9 7 7	16	6	5	3	2
연 천 면	—	—	—	—	—
전 곡 면	12	5	3	2	2
군 남 면	4	1	2	1	—
관 인 면	—	—	—	—	—
백 학 면	—	—	—	—	—
미 산 면	—	—	—	—	—
왕 징 면	—	—	—	—	—
신 서 면	—	—	—	—	—
중 면	—	—	—	—	—

자료 : 산업행정계

56. 농지 개량 현황

단위 : *ha* 1977. 12. 31 현재

구분→ 년도별↓	몽 리 면 적	관 개 면 적	미 관 개 면 적	구역외 급수면적	경지 정리 면적
1 9 6 8	841.0	643.1	197.9	—	—
1 9 6 9	841.0	678.6	162.4	—	—
1 9 7 0	1,307.5	919.8	387.7	—	—
1 9 7 1	1.609.38	990.0	—	—	—
1 9 7 2	1,609.33	1,164.3	445.09	—	—
1 9 7 3	1,609.38	1,186.6	442.78	8.3	—
1 9 7 4	1,609.38	1,264.6	344,78	—	—
1 9 7 5	1,609.38	1,332.60	285.78	26.6	—
1 9 7 6	2,103.6	1.335.46	768.14	26.72	196
1 9 7 7	2,103.6	1,338.2	271.2	39.1	368

자료 : 농지개량조합

57. 농지개량 조합비 부담현황

단위 : ha · 원　　1977. 12. 31 현재

구분→ 년도별↓	식부면적	부과면적	부과금액	반당 부과금액 평균	반당 부과금액 최고	반당 부과금액 최저
1968	645.2	643.1	21,859,501	1,999.60	2,043	613
1969	678.8	678.6	16,717,518	2,463.53	2,505	752
1970	919.8	912.4	25,756,059	2,822.89	2,939	882
1971	990.1	987.1	39,114,812	3,962.59	4,067.62	1,221.86
1972	1,129.1	1,065.1	46,827,377	4,395.50	4,596.01	1,380.58
1973	1,198.4	1,186.6	53,907,252	4,544.26	4,624.07	1,412.65
1974	1,264.6	1,257.5	74,175,400	5,899	6,105	1,703
1975	1,323.65	1,309.74	95,418,109	7,285.62	7,406.56	2,140.85
1976	1,335.46	1,332.15	115,596,646	8,677.12	8,958.75	7,545.99
1977	1,338.15	1,334.05	130,403,396	9,786.62	9,870.82	9,016.89

자료 : 농지개량조합

58. 농 지 개 량 조 합

단위 : 원

구분→ / 년월일↓	합 계	계	경상		
			소 계	관 리 비	사 업 비
1 9 6 8	27, 267, 921	22, 661, 997	16, 336, 713	3, 329, 716	6, 537, 524
1 9 6 9	28, 323, 081	21, 237, 214	17, 445, 674	4, 389, 668	7, 602, 819
1 9 7 0	83, 797, 984	81, 395, 022	26, 690, 827	6, 541, 726	10, 896, 033
1 9 7 1	52, 465, 084	49, 261, 226	39, 472, 937	9, 810, 097	14, 611, 991
1 9 7 2	87, 509, 523	86, 092, 223	49, 047, 321	11, 439, 084	23, 042, 842
1 9 7 3	101, 899, 565	98, 190, 650	55, 921, 870	12, 515, 400	26, 658, 792
1 9 7 4	78, 183, 533	77, 141, 869	77, 141, 869	14, 261, 906	37, 336, 690
1 9 7 5	135, 398, 276	129, 459, 689	100, 161, 345	21, 289, 131	46, 827, 533
1 9 7 6	331, 996, 493	312, 975, 265	114, 413, 343	26, 453, 345	53, 653, 225
1 9 7 7	**852, 903. 428**	**715, 397, 570**	**137, 996, 428**	**34, 966, 057**	**75, 537, 011**

자료 : 농지개량조합

59. 농 지 개 량 조 합

단위 : 원

구분→ / 년도별↓	계	경상부		
		소 계	조 합 비	기 타
1 9 6 8	26, 267, 921	17, 515, 212	12, 067, 693	5, 447, 519
1 9 6 9	28, 323, 031	19, 073, 606	15, 481, 906	3, 591, 700
1 9 7 0	84, 297, 984	33, 234, 181	24, 856, 926	8, 377, 255
1 9 7 1	52, 545, 084	41, 676, 755	38, 768, 591	2, 908, 164
1 9 7 2	87, 531, 493	50, 418, 170	44, 353, 774	6, 064, 396
1 9 7 3	101, 899, 565	59, 630, 785	53, 907, 252	5, 723, 533
1 9 7 4	164, 379, 835	82, 553, 435	74, 175, 401	8, 378, 034
1 9 7 5	124, 167, 975	110, 501, 340	95, 713, 642	14, 787, 698
1 9 7 6	341, 333, 694	134, 641, 543	115, 656, 046	18, 985, 497
1 9 7 7	**749, 143, 067**	**155, 185, 209**	**130, 403, 396**	**24, 781, 813**

자료 : 농지개량조

세 출 결 산 현 황

1977. 19. 31 현재

부			임 시 부			이 월 금
차입금상환액	적 립 금	기 타	소 계	공 사 비	기 타	
2, 031, 021	1, 562, 000	2, 876, 452	6, 325, 284	2, 909, 534	3, 415, 750	4, 605, 924
2, 733, 903	1, 352, 000	1, 367, 284	3, 791, 540	2, 661, 000	1, 130, 540	7, 085, 817
7, 478, 451	5, 000, 000	1, 274, 617	50, 204, 195	43, 943, 818	6, 260, 377	2, 402, 962
7, 286, 984	5, 366, 000	2, 397, 865	9, 788, 289	6, 388, 880	3, 399, 409	3, 203, 858
7, 496, 057	3, 183, 000	3, 886, 338	37, 044, 902	34, 605, 085	2, 439, 817	1, 417, 300
6, 550, 230	6, 517, 800	3, 679, 648	42, 268, 780	40, 703, 826	1, 564, 954	3, 708, 915
7, 005, 071	14, 414, 500	4, 123, 702	—	—	—	1, 041, 664
11, 408, 048	15, 995, 100	4, 641, 533	29, 298, 344	15, 248, 858	14, 049, 486	5, 938, 587
11, 434, 340	14, 950, 300	7, 922, 133	198, 561, 922	195, 613, 632	2, 948, 290	19, 021, 228
11, 747, 287	**8, 032, 000**	**7, 714, 073**	**577, 401, 142**	**561, 352, 779**	**16, 048, 363**	**137, 505, 858**

세 입 결 산 현 황

1977. 12. 31 현재

임 시 부			
소 재	보 조 금	장 기 채	기 타
8, 752, 709	—	6, 971, 000	1, 781, 709
9, 249, 425	6, 822, 000	—	2, 427, 425
51, 063, 803	22, 973, 000	23, 597, 000	4, 493, 803
10, 868, 329	4, 000, 000	6, 000, 000	868, 329
37, 113, 323	17, 187, 000	19, 085, 000	839, 323
42, 268, 780	33, 562, 000	8, 700, 000	6, 780
81, 826, 400	81, 826, 400	—	—
31, 666, 631	14, 348, 000	3, 726, 000	13, 592, 631
206, 692. 151	158, 707, 000	43, 479, 000	4, 506, 151
593, 957, 858	**480, 494, 000**	**65, 608, 000**	**47, 855, 858**

Ⅵ 축

60. 가 축 사

단위 : 가구 · 마리

구분→ / 면별↓	한우			유우	
	사양가구	한우	젖소수컷	사양가구	마리수
1975	4,585	6,474	—	—	800
1976	3,942	5,015	—	95	887
1977	**3,885**	**4,827**	**50**	**111**	**867**
연천면	621	879	12	16	204
전곡면	403	460	7	13	110
군남면	675	717	1	15	74
관인면	551	672	5	10	37
백학면	650	748	4	17	110
미산면	426	578	1	6	14
왕징면	250	313	2	5	6
신서면	308	450	18	29	312
중면	1	10	—	—	—

자료 : 농업통계출장소 · 축산계

속

단위 : 가구 두 · 마리 · 통

구분→ / 면별↓	거위		칠면조		산양			
	사양가구	마리수	사양가구	마리수	사양가구	계	재래종	개량종
1975	—	9	—	42	—	118	—	—
1976	3	7	6	15	13	93	—	—
1977	**10**	**22**	**6**	**24**	**54**	**194**	**74**	**120**
연천면	7	12	—	—	—	—	—	—
전곡면	2	6	2	4	9	20	—	20
군남면	—	—	—	—	—	—	—	—
관인면	—	—	1	10	37	73	73	—
백학면	—	—	—	—	1	45	—	45
미산면	—	—	—	—	1	1	1	—
왕징면	—	—	—	—	—	—	—	—
신서면	1	4	3	10	6	55	—	55
중면	—	—	—	—	—	—	—	—

자료 : 축산계

산

육 현 황 ①

1977. 12. 31 현재

돼지		닭		오리	
사양가구	마리수	사양가구	마리수	사양가구	마리수
533	2,330	—	61,649	—	340
690	2,389	2,266	186,719	32	221
924	**3,664**	**3,195**	**159,694**	**59**	**379**
330	612	548	7,464	10	53
218	1,945	309	125,743	7	86
59	94	243	1,927	—	—
187	431	602	4,465	11	26
31	46	761	8,847	7	18
16	27	379	938	6	39
7	13	117	338	9	65
76	496	235	9,972	9	92
—	—	—	—	—	—

②

토끼				개		꿀벌	
사양가구	계	우	종	사양가구	마리수	사양가구	통수
—	1,545	—	—	—	5,082	72	778
333	1,753	—	—	8,588	4,056	43	398
419	**2,402**	**1,537**	**865**	**3,096**	**3,783**	**102**	**1,431**
56	255	142	113	535	649	2	7
57	247	148	99	595	763	12	64
46	180	118	62	398	447	—	—
74	487	256	231	452	570	13	122
33	75	47	28	382	489	11	126
18	63	51	12	305	365	5	13
8	16	10	6	169	189	3	15
127	1,079	765	314	260	311	56	1,084
—	—	—	—	—	—	—	—

61. 도 축 검

단위 : 개소 · 두 · kg

구분→ 면별↓	도축장수	한 일반도살 생체검사두수	생체중량	소계	암컷	숫컷
1975	4	812	—	—	—	—
1976	4	930	—	—	—	—
1977	**3**	**553**	**221,339**	**524**	**69**	**455**
연천면	—	—	—	—	—	—
전곡면	1	438	175,310	424	67	357
군남면	—	—	—	—	—	—
관인면	1	74	29,619	61	2	59
백학면	—	—	—	—	—	—
미산면	—	—	—	—	—	—
왕징면	—	—	—	—	—	—
신서면	1	41	19,410	39	—	39
중면	—	—	—	—	—	—

자료 : 축산계

사 현 황

1977. 12. 31 현재

우			돼		지		
결	박	도 살			도 살		
소 계	암 컷	숫 컷	생체검사두수	생체중량	소 계	암 컷	숫 컷
—	—	—	1,950	—	1,950	1,025	925
—	—	—	2,110	—	2,110	1,029	1,081
29	15	14	3,295	296,550	3,295	1,655	1,640
—	—	—	—	—	—	—	—
14	9	5	2,362	212,580	2,362	1,151	1,211
—	—	—	—	—	—	—	—
13	5	8	493	44,370	493	279	214
—	—	—	—	—	—	—	—
—	—	—	—	—	—	—	—
—	—	—	—	—	—	—	—
2	1	1	440	39,600	440	225	215
—	—	—	—	—	—	—	—

62. 가 축 밥

단위 : 마리 · 수

구분→ / 면별↓	우역		탄저		기종저	
	계획	실적	계획	실적	계획	실적
1975	2,000	2,000	4,100	4,100	4,100	4,100
1976	2,000	2,188	4,900	4,632	4,900	4,632
1977	**2,000**	**2,022**	**4,400**	**4,161**	**4,400**	**4,161**
연천면	380	380	800	711	800	711
전곡면	—	—	400	420	400	420
군남면	270	280	600	600	600	600
관인면	350	350	600	600	600	600
백학면	360	372	700	730	700	730
미산면	260	260	500	402	500	402
왕징면	160	160	300	310	300	300
신서면	220	220	400	398	400	398
중면	—	—	100	—	100	—

자료 : 축산계

63. 축산 시설 현황

단위 : 개소 · 두 1977. 12. 31. 현재

구분→ / 면별↓	가축시장	인공수정소	목장수	종모우	종돈
1975	3	1	52	27	43
1976	1	1	44	23(2)	17
1977	**1**	**1**	**120**	**23(2)**	**17**
연천면	—	—	18	1	1
전곡면	1	1	13	1	5
군남면	—	—	16	2	—
관인면	—	—	11	5	5
백학면	—	—	18	4(1)	—
미산면	—	—	7	3	—
왕징면	—	—	5	3	—
신서면	—	—	32	4(1)	6
중면	—	—	—	—	—

자료 : 축산계

역 실 시 현 황

1977. 12. 31. 현재

돈 코 레 라		광 견 병		돈 뇌 염		뉴 캣 슬		우 폐 역	
계 획	실 적	계 획	실 적	계 획	실 적	계 획	실 적	계 획	실 적
6,500	6,500	2,900	2,900	—	—	120,000	120,000	—	—
9,000	8,714	3,900	3,848	—	—	—	—	—	—
7,820	7,746	3,500	3,486	300	300	161,000	385,500	300	300
1,300	1,524	500	498	—	—	4,500	4,500	—	—
3,710	3,740	700	700	200	200	156,500	381,000	—	—
270	236	500	500	—	—	—	—	—	—
1,530	1,470	700	700	100	100	—	—	—	—
100	80	400	449	—	—	—	—	100	100
100	50	300	225	—	—	—	—	100	100
—	—	100	100	—	—	—	—	100	100
670	646	300	314	—	—	—	—	—	—
100	—	—	—	—	—	—	—	—	—

64. 수의사 분포 현황

단위 : 명　　1977. 12. 31. 현재

구분→ 면별↓	재	행 정	공 수 의	개 업 수 의	기 타
1 9 7 5	4	1	2	1	—
1 9 7 6	4	1	2	1	—
1 9 7 7	4	1	2	1	—
연 천 면	1	1	—	—	—
전 곡 면	2	—	1	1	—
군 남 면	—	—	—	—	—
관 인 면	1	—	1	—	—
백 학 면	—	—	—	—	—
미 산 면	—	—	—	—	—
왕 징 면	—	—	—	—	—
신 서 면	—	—	—	—	—
중 면	—	—	—	—	—

자료 : 축산계

65. 가축 인공수정 현황

단위 : 두 · %　　1977. 12. 31. 현재

구 분	계			한 우			유 우			돼 지		
	계 획	실 적	%	계 획	실 적	%	계 획	실 적	%	계 획	실 적	%
1 9 7 5	765	302	40	510	186	36	100	33	33	155	83	54
1 9 7 6	840	645	77	540	387	72	250	195	78	50	63	126
1 9 7 7	**1,200**	**1,211**	**101**	**600**	**727**	**121**	**370**	**267**	**72**	**230**	**217**	**94**

자료 : 축산계

66. 농어민 소득증대 한우 임식 현황

단위 : 두　　1977. 12. 31. 현재

구분→ 년별↓	계	농 특 우	농 협	군 비
1 9 7 5	490	490	—	—
1 9 7 6	413	413	—	—
1 9 7 7	**300**	**300**	—	—
연 천 면	60	60	—	—
전 곡 면	23	23	—	—
군 남 면	37	37	—	—
관 인 면	50	50	—	—
백 학 면	29	29	—	—
미 산 면	27	27	—	—
왕 징 면	2	2	—	—
신 서 면	62	62	—	—
중 면	10	10	—	—

자료: 축산계

67. 낙 농 목 장 실 태

단위 :　　1977. 12. 3. 현재

구분→ / 면별↓	총목장수	경영구분		시설 및 기자재 상황						사료사료기반		관리종사원	
		직영수	위탁수	우사(평)	싸이로(M/T)	트랙터(대)	경운기(〃)	착유기(〃)	캇터(〃)	조지(ha)	사료작물(ha)	가족(명)	고용(명)
1 9 7 5	—	—	—	—	—	—	—	—	—	—	—	—	—
1 9 7 6	—	—	—	—	—	—	—	—	—	—	—	—	—
1 9 7 7	112	112	—	3,498	2,689	1	58	17	28	—	173.2	190	90
연 천 면	18	18	—	1,148	1,045	1	15	6	10	—	35.3	27	28
전 곡 면	13	13	—	357	405	—	8	2	6	—	26.5	17	13
군 남 면	16	16	—	258	108	—	6	—	3	—	22.3	84	5
관 인 면	11	11	—	197	48	—	4	—	1	—	2.3	17	4
백 학 면	18	18	—	453	387	—	10	6	3	—	18.6	25	8
미 산 면	7	7	—	87	17	—	1	—	—	—	3.4	13	—
왕 징 면	5	5	—	25	24	—	2	—	—	—	2.0	6	—
신 서 면	32	32	—	973	655	—	12	3	5	—	62.8	51	32
중 면	—	—	—	—	—	—	—	—	—	—	—	—	—

자료 : 축산계

68. 젖 소 사

단위 : 두

구분→ / 면별↓	젖소사육상황(두)							
	총육수사			성빈우			성자우	
	계	우	송	착유우	건유우	미령산우	종장우	기타숫소
1975	—	—	—	—	—	—	—	—
1976	—	—	—	—	—	—	—	—
1977	**1,185**	**1,116**	**69**	**445**	**82**	**188**	**6**	**16**
연천면	278	262	16	117	35	5	4	—
전곡면	152	42	10	43	8	42	1	—
군남면	96	95	1	28	5	25	—	—
관인면	55	48	7	9	—	35	—	—
백학면	146	141	5	58	5	15	1	—
미산면	19	18	1	2	—	4	—	—
왕징면	11	8	3	—	—	5	—	1
신서면	428	402	26	188	29	57	—	15
중면	—	—	—	—	—	—	—	—

자료 : 축산계

69. 젖 소 증

단위 : 두

구분→ / 면별↓	생산폐사									
	생산두수			구입			폐사두수			
	계	우	송	계	우	송	계	성	육	자
1975	—	—	—	—	—	—	—	—	—	—
1976	—	—	—	—	—	—	—	—	—	—
1977	**527**	**275**	**252**	**376**	**348**	**28**	**42**	—	—	**42**
연천면	182	103	79	95	71	24	31	—	—	31
전곡면	41	33	8	66	66	—	—	—	—	—
군남면	17	17	—	48	48	—	—	—	—	—
관인면	16	9	7	34	34	—	—	—	—	—
백학면	86	37	49	41	41	—	2	—	—	2
미산면	2	—	2	17	17	—	—	—	—	—
왕장면	2	—	2	2	2	—	—	—	—	—
신서면	181	76	105	73	69	4	9	—	—	9
중면	—	—	—	—	—	—	—	—	—	—

자료 : 축산계

육 현 황

1977. 12. 31. 현재

육성우		송아지		유생산능력(두)					
우	수	우	수	15kg이하	16—20kg	20—30kg	31—40kg	41이상	착유우총수
—	—	—	—	—	—	—	—	—	—
—	—	—	—	—	—	—	—	—	—
310	**23**	**91**	**24**	**166**	**185**	**29**	**65**	—	**445**
74	3	31	9	30	63	21	3	—	117
36	6	13	3	27	15	1	—	—	43
26	—	11	1	20	7	1	—	—	28
2	4	2	3	9	—	—	—	—	9
58	—	5	4	33	19	—	6	—	58
12	1	—	—	2	—	—	—	—	2
—	—	3	2	—	—	—	—	—	—
102	9	26	2	45	81	6	56	—	188
—	—	—	—	—	—	—	—	—	—

감 현 황

1977. 12. 31. 현재

소모상황							납유상황(일. kg)						
계	소모두수						자도내납유	타도반출	자가소비 또는폐기	1일착유량계	처리가공		장별납유
	성		육		자								
	우	수	우	수	우	수							
—	—	—	—	—	—	—	—	—	—	—	—	—	—
—	—	—	—	—	—	—	—	—	—	—	—	—	—
563	**8**	**92**	**82**	**162**	**96**	**123**	**2,602**	**5,432**	—	**8,034**	—	—	**8,034**
253	—	25	57	72	69	40	969	1,138	—	2,107	—	—	2,107
20	—	—	—	—	—	20	—	710	—	710	—	—	710
9	—	—	—	9	—	—	420	—	—	420	—	—	420
70	2	8	7	23	10	10	90	—	—	90	—	—	90
7	—	—	—	7	—	—	—	934	—	934	—	—	934
—	—	—	—	—	—	—	30	—	—	30	—	—	30
—	—	—	—	—	—	—	—	—	—	—	—	—	—
204	6	59	18	51	17	53	1,093	2,650	—	3,743	—	—	3,743
—	—	—	—	—	—	—	—	—	—	—	—	—	—

Ⅵ 새 마 을 사 업

70. 77 새마을 가꾸기 현황

단위 : m · 평 · 천원　　1977. 12. 31. 현재

구분→ / 사업별↓	사업비 계획 건수	사업비 계획 물량	사업비 실적 건수	사업비 실적 물량	%	참여인원	투자내역 계	투자내역 정부지원	투자내역 주민부담
계	140	—	15,290	—	—	226,071	657,235	35,992	621,243
생산기반시설	15	695	16	715	107	9,127	27,753	7,811	19,942
농업용수시설	8	625	31	1,167	387	6,204	11,749	2,790	8,959
농 로	13	1,547	68	31,162	523	26,039	33,404	2,187	31,217
소 교 량	3	35	8	56	267	3,772	7,781	2,435	5,346
안 길	2	40	7	880	350	1,092	1,629	259	1,370
소 하 천	11	1,355	39	10,000	355	14,997	21,789	2,608	19,181
마을언덕손질	1	20	27	640	2,700	2,824	3,351	196	3,155
공동이용시설	10	288	11	337	110	6,146	17,939	5,099	12,840
공 동 우 물	1	1	13	13	1,300	536	887	72	815
하 수 구	76	7,220	168	28,029	221	31,734	51,391	10,454	40,937
간이급수시설	—	—	2	2	—	424	762	240	522
도 로 가꾸기	—	—	38	4,627	—	6,313	7,337	40	7,297
마 을 식 수	—	—	61	87,785	—	11,289	12.462	—	12,462
기 타 사 업	—	—	14,801	—	—	105,574	459,001	1,801	457,200

자료 : 새마을계

71. 새마을 현황 (유형별)

단위 : 마을 1977. 12. 31. 현재

구분→ / 면별↓	마을수				새마을가꾸기사업			
	계	기초	자조	자립	계	기초	자조	자립
1975	76	10	43	23	38	8	30	—
1976	76	7	42	27	70	7	40	23
1977	76	—	36	40	72	—	34	38
연천면	13	—	6	7	12	—	6	6
전곡면	13	—	7	6	13	—	7	6
군남면	8	—	4	4	8	—	4	4
관인면	10	—	3	7	9	—	3	6
백학면	12	—	7	5	11	—	6	5
미산면	9	—	4	5	9	—	4	5
왕징면	4	—	1	3	4	—	1	3
신서면	7	—	4	3	6	—	3	3
중면	—	—	—	—	—	—	—	—

자료 : 새마을계

72. 새 마 을 사

단위 : 개소 · km · m

구분→ / 면별↓	소교량		농로		마을안길		공동우물	공동 빨래터	〃 목욕탕	간이 급수시설 (이동수)	행정 전화시설
	개소	연장(m)	개소	연장(m)	개소	연장(m)					
1975	—	—	—	—	—	—	—	—	—	—	—
1976	51	678	36	20,350	233	12,408	415	33	8	43	8
1977	**59**	**734**	**37**	**20,400**	**240**	**13,288**	**428**	**33**	**8**	**45**	**8**
연천면	7	101	4	1,150	35	1,326	70	13	1	6	—
전곡면	7	86	6	2,800	30	3,610	65	3	—	3	—
군남면	8	90	4	1,900	25	677	84	5	—	6	—
관인면	11	118	6	4,750	42	2,431	50	6	5	6	—
백학면	8	84	3	1,800	52	3,950	58	2	1	11	3
미산면	4	83	5	3,600	24	1,300	32	—	—	7	2
왕징면	7	95	4	2,300	13	394	9	3	1	3	2
신서면	7	77	5	2,100	19	600	60	1	—	3	1
중면	—	—	—	—	—	—	—	—	—	—	—

자료 : 새마을계

업 현 황

977. 12. 31. 현재

간이 저장시설	간이가공 처리시설	공동축사	공동 퇴비장	농타디 개량 (km)	소하천개 발개보수 (m)	하수구 개보수 (m)	지붕개량	부엌개량	변소개량
—	—	—	—	—	—	—	—	—	—
3	2	3	5	385	9,750	31,960	9,011	2,351	2,396
5	4	3	5	542	19,850	59,960	9,720	6,133	4,141
—	—	1	2	78	640	16,250	1,458	743	652
—	—	1	—	56	1,260	7,090	1,631	740	526
1	—	1	2	46	600	4,380	1,298	1,348	965
—	—	—	—	39	10,410	13,590	1,592	1,047	550
4	4	—	—	80	690	5,310	1,443	876	586
—	—	—	1	29	3,320	5,280	810	468	388
—	—	—	—	10	2,530	3,940	240	133	115
—	—	—	—	74	400	4,120	1,248	778	359
—	—	—	—	—	—	—	—	—	—

73. 새마을 공동재산 현황(토지)

단위 : 필지 · 평　　1977. 12. 31. 현재

구분→ / 면별↓	계		전		답		대		임야		잡종지	
	필지수	지적	필지수	지적	필지수	지적	필지수	지적	필지수	지적	필지수	지적
1975	—	—	—	—	—	—	—	—	—	—	—	—
1976	—	—	—	—	—	—	—	—	—	—	—	—
1977	**111**	**151,511**	**75**	**100,741**	**18**	**17,529**	**9**	**1,028**	**8**	**29,260**	**1**	**2,953**
연천면	17	16,400	11	16,058	1	144	5	198	—	—	—	—
전곡면	6	6,627	3	6,459	—	—	3	168	—	—	—	—
군남면	10	5,352	3	1,887	6	2,803	1	662	—	—	—	—
관인면	16	42,936	8	13,676	—	—	—	—	8	29,260	—	—
백학면	11	17,555	10	14,602	—	—	—	—	—	—	1	2,953
미산면	26	30,035	26	30,085	—	—	—	—	—	—	—	—
왕징면	7	10,480	7	10,480	—	—	—	—	—	—	—	—
신서면	18	22,126	7	7,544	11	14,582	—	—	—	—	—	—
중면	—	—	—	—	—	—	—	—	—	—	—	—

자료 : 새마을계

속 (건 물) ①

단위 : 동 · 평 1977. 12. 31. 현재

구분→ / 면별↓	계		마을회관		공동창고		공동작업장		공동목욕탕		공동축사		4—H회관		리사무소	
	동수	건 평	동수	건 평	동수	건 평	동수	건 평	동수	건 평	동수	건 평	동수	건평	동수	건 평
1 9 7 5	—	—	—	—	—	—	—	—	—	—	—	—	—	—	—	—
1 9 7 6	—	—	—	—	—	—	—	—	—	—	—	—	—	—	—	—
1 9 7 7	164	4,680.52	76	1,722,01	41	1,799.8	14	504.49	4	35.13	3	77.9	1	18.75	3	46.95
연 천 면	26	819.86	13	286.45	7	411,69	1	46.13	1	6.28	1	22.36	1	18.75	1	5.9
전 곡 면	29	745.94	10	209.92	6	220.56	5	173.06	—	—	1	21.54	—	—	2	41.05
군 남 면	14	488	7	209	3	177	2	48	—	—	1	34	—	—	—	—
관 인 면	28	513.61	20	316.51	3	140.54	—	—	1	2.1	—	—	—	—	—	—
백 학 면	26	811.41	8	247.79	10	316.9	—	—	1	15.38	—	—	—	—	—	—
미 산 면	14	563,38	7	155.74	4	256.27	2	104	—	—	—	—	—	—	—	—
왕 징 면	12	286.42	4	136.6	3	91.84	1	29.4	1	11.37	—	—	—	—	—	—
신 서 면	15	451.9	7	163	5	185	3	103.9	—	—	—	—	—	—	—	—
중 면	—	—	—	—	—	—	—	—	—	—	—	—	—	—	—	—

자료 : 새마을계

속

단위 : 동 · 평

구분→ 면별↓	공동정미소		공동구판장		공동잠실		공동빈소	
	동수	건평	동수	건평	동수	건평	동수	건평
1975	—	—	—	—	—	—	—	—
1976	—	—	—	—	—	—	—	—
1977	1	31.51	5	73.71	3	91.91	2	6.38
연천면	—	—	—	—	—	—	—	—
전곡면	1	31.51	1	16.63	—	—	—	—
군남면	—	—	—	—	1	20	—	—
관인면	—	—	2	27.75	1	24.54	1	2.17
백학면	—	—	2	29.33	—	—	—	—
미산면	—	—	—	—	1	47.37	—	—
왕징면	—	—	—	—	—	—	1	4.21
신서면	—	—	—	—	—	—	—	—
중면	—	—	—	—	—	—	—	—

자료: 새마을계

②

1977. 12. 31. 현재

복지관				발전실				기타				비고
동	수	건	평	동	수	건	평	동	수	건	평	
—		—		—		—		—		—		—
—		—		—		—		—		—		—
1		51.21		2		13		8		207.77		—
—		—		—		—		1		22.3		노인회관
—		—		—		—		3		31.67		2동 22.13 방공호 1동 9.54 주택
—		—		—		—		—		—		—
1		—		—		—		—		—		—
—		—		—		—		4		153.8		3동 137.3 가공시설 1동 16.5 저장시설
—		—		—		—		—		—		—
—		—		2		13		—		—		—
—		—		—		—		—		—		—
—		—		—		—		—		—		—

74. 도시 새마을 운동

단위 :

구 분	총 괄									거리질서바로잡기					
	참여 인원				사업건수	사업비				계	캠페인 선개	거리질서 위반자			노상무단점용단속
	계	직능단체	지역	학교		계	지원	주민부담				계	훈방	즉결	
단 위	명	개 명	동 명	개교 명	건	천원	〃	〃	명	회 명		명	명	명	건
계 획	13,349	7 200	3 10,590	2 2,559	135	20,551	16,454	4,097	37	12 1,200		20	10	10	5
실 적	13,612	7 300	3 10,710	2 2,602	138	20,551	16,454	4,097	42	12 2,390		26	24	2	4

자료 : 개발계

속

단위 :

구 분	새마을 교육 실시					새마을			
	시민학교		새마을 지도자 교육			계	보도 기관 활용		
	계	통반장반	계	중앙연수원	도교육		소계	신문잡지보도활	T. V라디오용
단 위	회 명	회 명	회 명	회 명	회 명	회	회	회	회
계 획	— —	— —	3 3	1 1	2 2	9	6	2	4
실 적	1 33	1 33	3 4	1 1	2 3	10	7	2	5

자료 : 개발계

추진 실적 ①

1977. 12. 31. 현재

생활환경정비사항														새마을 대청소 실시				
사업비			주진사업											참여인원				
계	지원	주민부담	골목포장	하수도및 측구정비	불량주택 개량	유지 동 설치	가로화단 정비	가드레일 설치	계					계	지역주민	직능단체	학교	
천원	〃	〃	개소 a	개소 m	지구 동	개	개소 m	개소 m	건	명				동 명	단체 명	개교 명		
14,207	10,160	4,047	4 13	7 540	1 6	50	20 320	1 500	83	13,349				3 10,590	7 200	2 2,55		
14,207	10,160	4,047	5 13	7 540	1 6	50	20 320	1 500	84	13,657				3 10,812	7 220	2 2,625		

②

1977. 12. 31. 현재

홍보			반상회 운영		민간 단체 새마을운동 협의회개최	캠페인 전개				
홍보제작 활용작		새마을 전진대회								
소계	영화		참가상황	수민숙원 사업해결		계	새마음갖기	거리질서	거래질서	관광지질서
건	종 회	회 명	참가인원 세대수	건 천원	회	개단체 명	〃 〃	〃 〃	〃 〃	〃 〃
2	2 10	1 200	12,454 13,776	6 600	2	15 450	7 200	7 200	— —	1 50
2	2 12	1 785	13,533 14,041	6 600	2	17 2,890	7 380	7 2,390	— —	3 120

75. 지붕 개량 현황

단위 : 동 · 명 · 천원 1977. 12. 31 현재

구분→ / 면별↓	계획대실적			참여인원	투자액			구성내용	
	계획	실적	%		계	지원	주민부담	자재+토지	노력
1975	1,187	1,247	105	3,681	88,662	15 075	73 587	62,064	26.598
1976	1,638	2,408	146	12,000	222,000	30,270	191,730	155,400	66,600
1977	**653**	**829**	**127**	**4,145**	**99,480**	**32,650**	**66,830**	**69,636**	**29,844**
연천면	51	76	149	380	9,120	2,550	6,570	6,384	2,736
전곡면	134	173	129	865	20,760	6,700	14,060	14,532	6,228
군남면	96	133	139	665	15,960	4,800	11,160	11,172	4,788
판인면	95	110	116	550	13,200	4,750	8,450	9,240	3,960
백학면	200	230	115	1,150	27,600	10,000	17 600	19,320	8,280
미산면	29	46	159	230	5,520	1,450	4,070	3,864	1,656
왕징면	15	23	153	115	2,760	750	2,010	1,932	828
신서면	33	38	115	190	4,560	1,650	2,910	3,192	1,638
중면	—	—	—	—	—	—	—	—	—

자료 : 주택계

76. 한수이북주요도로변정돈사업 ①

단위 :

구 분	단 위	사업량 계획	사업량 실적	예산액 소계	예산액 지원	예산액 융자	예산액 주민 부담
1 9 7 6	—	3,465	4,478	607,200	301,706	101,970	203,524
1 9 7 7	—	2,092	2,839	208,676	109,157	5,910	93,609
지붕 개량	동	197	244	23,640	3,940	5,910	13,790
〃 도색	〃	756	991	18,900	7,560	—	11,340
주택 보수	〃	140	489	28,000	14,000	—	14,000
〃 철거	〃	71	117	14,200	14,200	—	—
부속시정비	〃	478	527	23,900	4,780	—	19,120
안길 〃	개소/m	2/550	2/550	550	—	—	550
담장 개량	〃	424/6,955	438/8,555	15,534	—	—	15,534
전개 지정비	개소/a	5/110	7/115	4,206	2,838	—	1,368
소하천 〃	개소/m	12/10,116	12/1,448	63,069	45,162	—	17,907
노견 손질	〃	4/3,500	4/3,500	—	—	—	—
측구 정비	〃	1/2,000	6/2,063	14,712	14,712	—	—
하수구 〃	〃	2/400	2/420	1,965	1,965	—	—

자료 : 개발계

속 ②

1977. 12. 31 현재

도로권						도읍권					
사업량		예산액				사업량		예산액			
계획	실적	계	지원	융자	주민부담	계획	실적	계	지원	융자	주민부담
2,794	3,564	447,945	191,671	93,990	162,284	671	914	159,255	110,035	7,980	41,240
1,637	**2,157**	**174,885**	**94,822**	**3,900**	**76,163**	**455**	**682**	**33,791**	**14,335**	**2,010**	**17,446**
130	175	15,600	2,600	3,900	9,100	67	69	8,040	1,340	2,010	4,690
670	834	16,750	6,700	—	10,050	86	157	2,150	860	—	1,290
112	343	22,400	11,200	—	11,200	28	146	5,600	2,800	—	2,800
49	81	9,800	9,800	—	—	22	36	4,400	4,000	—	—
347	376	17,350	3,470	—	13,880	131	151	6,550	1,310	—	5,240
2/550	2/550	550	—	—	550	—	—	—	—	—	..
306/5,242	318/6,460	12,108	—	—	12,108	118/1,713	120/2,095	3,426	—	—	3,426
5/110	7/115	4,206	2,838	—	1,368	—	—	—	—	—	—
11/9,746	11/9,977	61,409	43,502	—	17,907	1/370	1/471	1,166	1,660	—	—
4/3,500	4/3,500	—	—	—	—	—	—	—	—	—	—
1/2,000	6/2,063	14,712	14,712	—	—	—	—	—	—	—	—
—	—	—	—	—	—	2/400	2/420	1,965	1,965	—	—

Ⅶ 임 업

77. 임야 소유별 현황

단위 : ha　　1977. 12. 31. 현재

구분→ 면별↓	총면적	국유림			공유림				사찰림	사유림
		계	요존림	불요존림	계	도유림	군유림	학교림		
1975	25,709	2,775	1,017	1,758	146	21	125	—	—	26,690
1976	33,424	2,775	1,017	1,758	146	21	125	—	—	30,502
1977	**33,423**	**2,775**	**12**	**2,763**	**146**	**21**	**125**	—	—	**30,502**
연천면	3,981	176	—	176	39	3	36	—	—	3,766
전곡면	3,302	636	—	636	1	—	1	—	—	2,665
군남면	2,089	1	—	1	35	4	31	—	—	2,053
관인면	6,787	1,672	—	1,672	37	11	26	—	—	5,078
백학면	3,474	—	—	—	21	3	18	—	—	3,453
미산면	2,552	—	—	—	12	—	12	—	—	2,540
왕징면	3,629	290	12	278	1	—	1	—	—	3,628
신서면	3,932	—	—	—	—	—	—	—	—	3,642
중면	3,677	—	—	—	—	—	—	—	—	3,677

자료 : 산림과

78. 임상별 임야 면적

단위 : ha　　1977. 12. 31. 현재

구분→ / 면별↓	합계	국유림 계	국유림 산림청 소관 소계	국유림 산림청 소관 요존림	국유림 산림청 소관 불요존림	국유림 타부처 소관	민유림 계	민유림 공유림 소계	민유림 공유림 도유림	민유림 공유림 군유림	민유림 사유림
1975	24,492	2,878	1,895	12	1,883	983	21,614	135	21	114	21,479
1976	33,424	2,775	905	12	893	1,870	30,649	135	21	114	30,514
1977	**33,423**	**2,775**	**905**	**12**	**893**	**1,870**	**30,648**	**146**	**21**	**125**	**30,502**
임목지 침엽수	1,036	251	37	12	25	214	785	—	—	—	785
임목지 활엽수	16,333	863	48	—	23	815	15,470	26	9	17	15,444
임목지 혼효림	13,098	748	37	—	37	711	12,350	120	12	108	12,230
임목지 소계	30,467	1,862	122	12	110	1,740	28,605	146	21	125	28,459
비임목지 비임목지	2,540	913	783	—	783	130	1,627	—	—	—	1,627
비임목지 요사방지	22	—	—	—	—	—	22	—	—	—	22
비임목지 개간	219	—	—	—	—	—	219	—	—	—	219
비임목지 제지	175	—	—	—	—	—	175	—	—	—	175
비임목지 소계	2,956	913	783	—	783	130	2,043	—	—	—	2,043

자료 : 식수계

79. 수종별 조림 활착 상황

단위 : 천본　　1977 · 12 31 현재

구분→ / 면별↓	계		유실수		속성수				장기수		연료림	
					특용수		용재수					
	식재	활착	식재	활착	식재	활착	식재	활착	식재	활착	식재	활착
1975	—	—	—	—	—	—	—	—	—	—	—	—
1976	—	—	—	—	—	—	—	—	—	—	—	—
1977	4,385	4,186	69	56	325	309	50	45	1,701	1,648	2,240	2,128
연천면	494	471	14	11	11	9	—	—	105	100	364	351
전곡면	512	488	6	5	44	42	—	—	312	298	150	143
군남면	567	529	2	2	53	50	—	—	60	57	452	420
판인면	426	407	4	3	22	22	50	45	270	263	80	74
백학면	663	634	7	5	36	34	—	—	180	175	440	420
미산면	667	637	14	11	27	25	—	—	192	187	434	414
왕징면	206	196	9	8	8	7	—	—	129	123	60	58
신서면	850	824	13	11	124	120	—	—	453	445	260	248
중면	—	—	—	—	—	—	—	—	—	—	—	—

자료 : 식수계

80. 조 림 상 황

단위 : ha · 본 1977. 12. 31 현재

구분→ / 면별↓	합계 면적	합계 수량	사유림 면적	사유림 수량	국유림 면적	국유림 수량
1 9 7 5	1,217.2	2,786,000	1,150.2	3,652,000	67	134,000
1 9 7 6	1,217.2	2,786,000	1,150.2	2,652,000	67	134,000
1 9 7 7	**1,665**	**4,384,950**	**1,562**	**4,312,950**	**102**	**72,000**
연 천 면	177	493,800	177	493,800	—	—
전 곡 면	215	512,000	113	440,000	102	72,000
군 남 면	166	566,800	166	566,800	—	—
관 인 면	177	426,000	177	426,000	—	—
백 학 면	250	662,900	250	662,900	—	—
미 산 면	226	667,000	226	667,000	—	—
왕 징 면	100	205,800	100	205,800	—	—
신 서 면	354	850,650	354	850,650	—	—
중 면	—	—	—	—	—	—

자료 : 식수계

81. 성 림 축 적

단위 : m^3 1977. 12. 31. 현재

구분	합계	국유림 계	국유림 산림청 소관 소계	국유림 산림청 소관 요존림	국유림 산림청 소관 불요존림	국유림 타부처 소관	민유림 계	민유림 공유림 소계	민유림 공유림 도유림	민유림 공유림 군유림	민유림 사유림
1 9 7 5	13,969	1,743	133	—	133	1,610	12,226	85	24	61	12,141
1 9 7 6	276,202	2,642	271	—	271	2,371	273,560	121	31	90	273,439
1 9 7 7	**265,303**	**3,484**	**260**	—	**260**	**3,224**	**261,819**	**117**	**30**	**87**	**261,702**
침 엽 수	7,938	310	5	—	5	305	7,628	5	2	3	7,623
활 엽 수	151,637	1,580	156	—	156	1,424	159,057	32	15	17	150,025
혼 효 림	105,728	1,594	99	—	99	1,495	104,134	80	13	67	104,054

자료 : 식수계

82 입 업 생 산 현 황 ①

단위 : 톤 · ㎥ · 천원

구분→ 면별↓	계		용 재		연 료	
	생 산 량	금 액	생 산 량	금 액	생 산 량	금 액
1 9 7 5	116,013	989,295	394	9,568	24,134	43,434
1 9 7 6	120,772.2	77,185.5	169.1	4,110.5	25,237	25,237
1 9 7 7	**114,767**	**125,194**	**280**	**8,400**	**4,842**	**9,684**
연 천 면	12,262	10,349	—	—	452	904
전 곡 면	11,815	16,949.5	135	4,050	475	950
군 남 면	16,258	13,530.5	—	—	558	1,112
관 인 면	15,289	22,148.5	145	4,350	756	1,512
백 학 면	17,250	15,780.5	—	—	820	1,640
미 산 면	17,504	17,028	—	—	688	1,376
왕 징 면	9,930	5,640	—	—	450	900
신 서 면	14,459	23,768	—	—	645	1,290
중 면	—	—	—	—	—	—

자료 : 식수계

속 ②

1977. 12. 31. 현재

구분→ 년별↓	퇴비		버섯		약용	
	생산량	금액	생산량	금액	생산량	금액
1975	89,815	44,907.5	1,300	650	370	370
1976	93,526	46,763	1,530	765	310	310
1977	89,815	44,908	19,290	58,592	540	23,610
연천면	9,450	4,725	2,360	4,720	—	—
전곡면	8,755	4,377.5	2,380	4,772	70	2,800
군남면	12,657	6,328.5	3,045	6,090	—	—
관인면	11,373	5,686.5	2,895	5,790	120	4,810
백학면	13,240	6,620.5	3,160	6,320	30	1,200
미산면	13,760	6,880	2,986	5,972	70	2,800
왕징면	9,480	4,740	—	—	—	—
신서면	11,100	5,550	2,464	4,928	250	12,000
중면	—	—	—	—	—	—

자료 : 식수계

83. 제재소 및 목재 생산 현황

단위 : ㎥ 1977. 12. 31. 현재

구분→ 면별↓	공장수	발동기	기재환거	생산실적 계	생산실적 각재	생산실적 판재	종업원수	년간제재 최대능력
1975	2	2	2	74	50	24	6	3,000
1976	2	2	2	112	59	53	5	3,000
1977	**2**	**2**	**2**	**208**	**98**	**110**	**5**	**3,000**
연천면	1	1	1	50	20	30	2	1,500
전곡면	1	1	1	158	78	80	3	1,500
군남면	—	—	—	—	—	—	—	—
관인면	—	—	—	—	—	—	—	—
백학면	—	—	—	—	—	—	—	—
미산면	—	—	—	—	—	—	—	—
왕징면	—	—	—	—	—	—	—	—
신서면	—	—	—	—	—	—	—	—
중면	—	—	—	—	—	—	—	—

자료 : 보호계

84. 산림계 조직현황

단위 : 개소 · 명 1977. 12. 31. 현재

구분→ / 면별↓	일반산림계		모범산림계	
	계수	계원수	계수	계원수
1975	53	8,105	1	120
1976	53	8,105	1	120
1977	**53**	**8,105**	**1**	**120**
연천면	9	1,598	—	—
전곡면	11	1,317	—	—
군남면	8	1,084	1	120
인면	8	1,320	—	—
백학면	5	1,243	—	—
미산면	6	578	—	—
왕징면	2	142	—	—
신서면	4	823	—	—
중면	—	—	—	—

자료 : 식수계

85. 가 로 수 현 황

단위 : km · 본수 1977. 12. 31. 현재

구분→ 종별↓	계			수종별 본수				
	노선수	거리	가로수	포푸라	수양버들	잣나무	은사시	기타
1975	19	207,218	5,637	2,408	177	719	1,736	597
1976	19	207,218	5,637	2,408	177	719	1,736	597
1977	**19**	**207,218**	**7,288**	**2,408**	**177**	**719**	**3,387**	**597**
국도	1	27,560	3,635	1,905	110	714	374	532
지방도	3	73,258	2,624	145	13	2	2,436	28
군도	15	406,400	1,029	358	54	3	577	37

자료 : 보호계

86. 산림 범죄 검거 처리 현황

단위 : 건수 1977. 12. 31· 현재

구분→ 면별↓	단속건수	입건건수	검찰송치		즉심	내사처리	타기관이송	입건대상외
			구속	불구속				
1975	—	—	—	—	—	—	—	—
1976	39	39	1	—	38	—	—	—
1977	**2**	**2**	—	—	**2**	—	—	—
연천면	1	1	—	—	1	—	—	—
전곡면	—	—	—	—	—	—	—	—
군남면	1	1	—	—	1	—	—	—
관인면	—	—	—	—	—	—	—	—
백학면	—	—	—	—	—	—	—	—
미산면	—	—	—	—	—	—	—	—
왕징면	—	—	—	—	—	—	—	—
신서면	—	—	—	—	—	—	—	—
중면	—	—	—	—	—	—	—	—

자료 : 보호계

Ⅸ 건 설

87. 도 로

단위 : m

구분→ / 면별↓	총연장 계	총연장 포장도	총연장 사리도	총연장 미개수	국도 소계	국도 포장도	국도 사리도	국도 미개수
1 9 7 5	207,218	4,903	202,315	—	27,560	4,713	22,847	—
1 9 7 6	207,218	5,633	201,585	—	27,560	5,443	22,117	—
1 9 7 7	**207,710**	**14,118**	**195,837**	—	**28,052**	**7,683**	**20.369**	—
연 천 면	46,900	3,188	43,712	—	10,000	3,188	6,812	—
전 곡 면	26,490	4,685	21,805	—	6,740	4,495	2,245	—
군 남 면	18,700	—	18,700	—	—	—	—	—
관 인 면	28,000	4,000	24,000	—	—	—	—	—
백 학 면	4,480	—	4,480	—	—	—	—	—
미 산 면	28,908	—	28,908	—	—	—	—	—
왕 징 면	7,400	—	7,400	—	—	—	—	—
신 서 면	24,012	—	24,012	—	11,312	—	11,312	—
중 면	22,820	—	22,820	—	—	—	—	—

자료 : 토목계

업

현 황

1977. 12, 31. 현재

지 방 도				군 도			
소 계	포 장 도	사 리 도	미 개 수	소 개	포 장 도	사 리 도	미 개 수
73, 258	190	73, 068	—	106, 400	—	106, 400	—
73, 258	190	73, 068	—	106, 400	—	106, 400	—
73, 258	190	73, 068	—	106, 400	4, 000	102, 400	—
5, 000	—	5, 000	—	31, 900	—	31, 900	—
8, 350	190	8, 160	—	11, 400	—	11, 400	—
14, 000	—	14, 000	—	4, 700	—	4, 700	—
—	—	—	—	28, 000	4, 000	24, 000	—
4, 480	—	4, 480	—	—	—	—	—
10, 208	—	10, 208	—	18, 700	—	18, 700	—
7, 400	—	7, 400	—	—	—	—	—
1, 000	—	1, 000	—	11, 700	—	11, 700	—
22, 820	—	22, 820	—	—	—	—	—

88. 도로 노선별 현황 ①

단위 : m　　1977. 12. 31. 현재

노선번호	등 급	노 선 명	도로연장	구조별 내역			군내구간	구간		
				포장도	사리도	미개수		시 점	경 과 지	종 점
3	일반국도	삼천포선 초 산선	28,052	7,683	20,399	—	전곡—대광	이천장호원		— 신서대광
320	지 방 도	문 산선 전 곡	6,350	—	9,350	—	양원—전곡	파평 율곡		— 연천전곡
322	〃	파 평선 영 중	21,588	190	21,398	—	원당—전곡	장남고랑포		— 영중성동
324	〃	장 남선 연 천	18,500	—	18,500	—	원당—연천	장남고랑포	군남삼거리 연천 왕징강서리 읍내	
326	〃	신 계선 연 천	26,820	—	26,820	—	중사—와초	중면중사리		— 연천와초
76	군 도	마 감선 사 정	4,000	4,000	—	—	탄동—사정	관인 마감		— 관인사정
77	〃	마 감선 금수정	11,000	—	11,000	—	탄동—중 2리	관인 마감		— 관인관거
78	〃	교 동선 신 답	13,000	—	13,000	—	중 2리—고문	관인 중리		— 전곡신답
79	〃	통 현선 교 계	5,000	—	5,000	—	통현—신답	연천 통현		— 전곡포내
80	〃	통 현선 천광곡	20,000	—	20,500	—	통현—내산	연천 통현		— 신서천광곡
81	〃	대 광선 전기동	5,000	—	5,000	—	대광—전기동	신서 대광		— 신서전기
82	〃	점 촌선 신 촌	2,500	—	3,500	—	장기—신촌	신서 장기		— 신서신촌

자료 : 토목계

속 ②

단위 : m　　1977. 12. 31. 현재

노선번호	등급	노선명	도로연장	구조별내역			군내구간	구간		
				포장도	사리도	미개수		시점	경과지	종점
83	군도	점촌선 내산	4,200	—	4,200	—	점촌—내산	신서점촌	—	신서내산
84	〃	와촌선 내산	4,500	—	4,500	—	거림—법화	연천거림	—	연천법화
85	〃	진상선 마탄	3,500	—	3,500	—	진상—황지	군남진상	—	군남황지
86	〃	봉암선 어유	3,200	—	3,200	—	와촌—양원	전곡와촌	—	전곡양원
87	〃	양원선 간파	2,500	—	2,500	—	양원—간파	전곡양원	—	전곡간파
88	〃	용암선 적성	5,700	—	5,700	—	서점—간파	전곡서점	—	전곡간파
89	〃	원우선 옹현	13,200	—	13,200	—	설운—상리	우정설운	—	연천상리
90	〃	미라선 점촌	3,100	—	3,100	—	읍내—삼곳	연천읍내	—	중면삼곳
91	〃	유촌선 미산	5,500	—	5,500	—	유촌—백목	미산유촌	—	미산백석

89. 주 택 현 황

단위 : 동 1977. 12. 31. 현재

구분→ 면별↓	인 구 수	가 구 수	주택수 계	주택수 정상주택수	주택수 불량주택수	부족주택수	부 족 율
1 9 7 5	67,306	13,261	11,385	10,736	649	1,876	16
1 9 7 6	65,227	12,968	11,008	10,553	455	1,960	18
1 9 7 7	**64,941**	**13,163**	**10,483**	**10,021**	**462**	**2,680**	**20**
연 천 면	12,577	2,551	2,030	1,994	36	521	20
전 곡 면	17,383	3,751	2,373	2,330	43	1,378	36
군 남 면	7,997	1,555	1,405	1,189	216	150	10
관 인 면	7,696	1,505	1,391	1,359	32	114	8
백 학 면	5,911	1,237 ~~1,182~~	1,009	952	57	128	11
미 산 면	3,625	680	654	613	41	26 ~~62~~	4
왕 징 면	2,437	478	461	448	13	17	4
신 서 면	7,315 ~~2,915~~	1,506	1,160	1,136	24	346	22
중 면	—	—	—	—	—	—	—

자료 : 관리계

90. 접도 구역내 기존건물 현황

단위 : 동 1977. 12. 31. 현재

구분→ 면별↓	계 소 계	계 국 도	계 지방도	계 군 도	통제구역 소 계	통제구역 국 도	통제구역 지방도	통제구역 군 도	절대금기구역 소 계	절대금기구역 국 도	절대금기구역 지방도	절대금기구역 군 도
1 9 7 5	—	—	—	—	—	—	—	—	—	—	—	—
1 9 7 6	—	—	—	—	—	—	—	—	—	—	—	—
1 9 7 7	**983**	**292**	**429**	**262**	**314**	**135**	**134**	**45**	**669**	**157**	**295**	**217**
연 천 면	246	234	12	—	109	98	11	—	137	136	1	—
전 곡 면	108	23	48	37	37	12	15	10	71	11	33	27
군 남 면	457 ~~429~~	—	303	154	115	—	89	26	342	—	214	128
관 인 면	5	—	—	5	—	—	—	—	5	—	—	5
백 학 면	15	—	15	—	7	—	7	—	8	—	8	—
미 산 면	108	—	49	59	21	—	12	9	87	—	37	50
왕 징 면	9	—	2	7	—	—	—	—	9	—	2	7
신 서 면	35	35	—	—	25	25	—	—	10	10	—	—
중 면	—	—	—	—	—	—	—	—	—	—	—	—

자료 : 토목계

91. 건축 허가 현황

단위 : ㎡ 1977. 12. 31. 현재

구분→ 면별↓	계		주택		점포		공공건물		창고		기	
	동 수	건축면적	동 수	건축면적	동 수	건축면적	동 수	건축면적	동 수	건축면적	동 수	건축면적
1975	—	—	—	—	—	—	—	—	—	—	—	—
1976	—	—	—	—	—	—	—	—	—	—	—	—
1977	50	7,766.2	20	1,261.88	7	1,607.81	6	1,070 04	5	2,125.14	12	1,701.33
연천면	20	2,576.00	9	603.08	1	162.38	5	691.82	1	341.34	4	777.38
전곡면	19	3,106.19	7	463.30	4	1,127.42	1	378.22	1	330.00	6	807.25
군남면	2	660.00	—	—	—	—	—	—	2	660.00	—	—
관인면	5	497.53	2	113.22	2	318.01	—	—	—	—	1	66.30
백학면	—	—	—	—	—	—	—	—	—	—	—	—
미산면	1	793.80	—	—	—	—	—	—	1	793,80	—	—
왕징면	—	—	—	—	—	—	—	—	—	—	—	—
신서면	3	132.68	2	82.28	—	—	—	—	—	—	1	50.40
중면	—	—	—	—	—	—	—	—	—	—	—	—

자료 : 토목계

92. 하 천

단위 : m · ha

구분→ / 면별↓	계			세 천		
	개 소 수	하천 연장	몽리 면적	개 소 수	하천 연장	몽리 면적
1 9 7 5	—	—	—	—	—	—
1 9 7 6	—	—	—	—	—	—
1 9 7 7	**146**	**132,556**	**766.3**	**94**	**81,257**	**280.5**
연 천 면	18	11,754	36,0	10	6,310	15.5
전 곡 면	12	7,775	10.0	12	7,775	10.0
군 남 면	86	37,576	96.5	23	22,647	39.5
관 인 면	29	29,201	423.0	18	15,745	159.0
백 학 면	17	18,370	89.0	11	12,050	27.0
미 산 면	20	12,190	29.3	13	8,170	12.0
왕 징 면	5	9,712	35.0	3	6,310	—
신 서 면	9	5,980	47.5	4	2,750	17.5
중 면	—	—	—	—	—	—

93. 면 별 교

단위 : 개소 · m

구분→ / 면별↓	계										국 도									
	I 빔교		P. C빔교		철근 및 콘크리트교		목조교		미가설		I 빔교		P. C빔교		철근 및 콘크리트교		목조교		미가설	
	개소	연 장	개소	연 장	개소	연 장	개소	연 장	개소	연 장	개소	연장	개소	연장	개소	연 장	개소	연장	개소	연장
1 9 7 5	—	—	—	—	—	—	—	—	—	—	—	—	—	—	—	—	—	—	—	—
1 9 7 6	—	—	—	—	—	—	—	—	—	—	—	—	—	—	—	—	—	—	—	—
1 9 7 7	**12**	**371**	**1**	**254**	**17**	**886.3**	**5**	**245**	**5**	**95**	**10**	**315**	**1**	**254**	—	—	—	—	—	—
연 천 면	3	153.5	—	—	1	16	3	37	—	—	3	158.5	—	—	—	—	—	—	—	—
전 곡 면	3	68	1	254	3	165	2	208	—	—	1	12	1	254	—	—	—	—	—	—
군 남 면	—	—	—	—	1	53	—	—	1	25	—	—	—	—	—	—	—	—	—	—
관 인 면	—	—	—	—	4	152.8	—	—	3	55	—	—	—	—	—	—	—	—	—	—
백 학 면	—	—	—	—	4	188.5	—	—	—	—	—	—	—	—	—	—	—	—	—	—
미 산 면	—	—	—	—	3	106	—	—	1	15	—	—	—	—	—	—	—	—	—	—
왕 징 면	—	—	—	—	1	205	—	—	—	—	—	—	—	—	—	—	—	—	—	—
신 서 면	6	144.5	—	—	—	—	—	—	—	—	6	144.5	—	—	—	—	—	—	—	—
중 면	—	—	—	—	—	—	—	—	—	—	—	—	—	—	—	—	—	—	—	—

현 황

1977. 12. 31. 현재

소	천		중	천	
개소수	하천연장	몽리면적	개소수	하천연장	몽리면적
—	—	—	—	—	—
—	—	—	—	—	—
42	**38,551**	**382.8**	**10**	**12,248**	**103.0**
6	3,632	12.5	2	1,812	8.0
—	—	—	—	—	—
10	9,921	41.0	3	5,008	16.0
8	9,708	206.0	3	3,748	58.0
6	6,320	62.0	—	—	—
7	4,020	17.3	—	—	—
2	3,400	35.0	—	—	—
3	1,550	9.0	2	1,680	21.0
—	—	—	—	—	—

량 현 황

1977. 12. 31. 현재

지방도												시군도											
I빔교			P.C빔교			철근 및 콘크리트교			목조교			미가설			I빔교			P.C빔교			철근 및 콘크리트교			목조교			미가설		
개소	연장		개소	연장		개소	연장		개소	연장		개소	연장		개소	연장		개소	연장		개소	연장		개소	연장		개소	연장	
—	—	—	—	—	—	—	—	—	—	—	—	—	—	—	—	—	—	—	—	—	—	—	—	—	—	—	—	—	—
—	—	—	—	—	—	—	—	—	—	—	—	—	—	—	—	—	—	—	—	—	—	—	—	—	—	—	—	—	—
2	**56**	—	—	**5**	**199.3**	**2**	**208**	—	—	—	—	—	—	—	—	—	—	—	—	**12**	**687**	**3**	**37**	**5**	**95**
—	—	—	—	—	—	—	—	—	—	—	—	—	—	—	—	—	—	—	—	1	16	3	37	—	—
2	56	—	—	—	—	2	208	—	—	—	—	—	—	—	—	—	—	—	—	3	165	—	—	—	—
—	—	—	—	—	—	—	—	—	—	—	—	—	—	—	—	—	—	—	—	1	53	—	—	1	25
—	—	—	—	1	10.8	—	—	—	—	—	—	—	—	—	—	—	—	—	—	3	142	—	—	3	55
—	—	—	—	4	188.5	—	—	—	—	—	—	—	—	—	—	—	—	—	—	—	—	—	—	—	—
—	—	—	—	—	—	—	—	—	—	—	—	—	—	—	—	—	—	—	—	3	106	—	—	1	15
—	—	—	—	—	—	—	—	—	—	—	—	—	—	—	—	—	—	—	—	1	205	—	—	—	—
—	—	—	—	—	—	—	—	—	—	—	—	—	—	—	—	—	—	—	—	—	—	—	—	—	—
—	—	—	—	—	—	—	—	—	—	—	—	—	—	—	—	—	—	—	—	—	—	—	—	—	—

94. 교 량

단위 : m

노선번호	노 선 명	교 량 명	위 치	지점에서의 거리
일반국도 3	삼 천 포 초 산 선	베이비스교	연천 전곡 전곡	철
〃	〃	전 곡 교	〃 〃 〃	I
〃	〃	통 현 교	연천 연천 통현	〃
〃	〃	차 탄 교	〃 〃 〃	반
〃	〃	신 망 교	〃 〃 상리	I
〃	〃	원 압 교	〃 신서 도신	〃
〃	〃	광대 울교	〃 〃 〃	〃
〃	〃	신 서 교	〃 〃 〃	〃
〃	〃	〃	〃 〃 대광	〃
〃	〃	대 광 교	〃 〃 〃	〃
〃	〃	대 광 교	〃 〃 〃	〃

자료 : 토목계

속

단위 : m

노 선 번 호	노 선 명	교 량 명	위 치	지점에서의 거리
지 방 도 320	문 산 건 곡 선	와 촌 교	연천 전곡 양원	철
〃	〃	고 능 교	〃 〃 고능	목
322	파 평 영 중 선	(에반스교) 고 탄 교	연천 전곡 전곡 포천 청산 장탄	반
〃	〃	마 전 교	연천 미산 마전	철
〃	〃	장 진 교	〃 군남 황지	〃

자료 : 도목계

현 황 ①

1977. 12. 31. 현재

크기(m) 장	폭	고	경간	구조 상부	하부	설계하중	준공 년월일
25.4	7	—	6	P C	중력식	—	67
12	7	2	1	I빔철혼조	〃	18	67
10	7.7	2.2	1	〃	〃	18	62
15.0	10	4.2	6	〃	T 형	18	—
8.5	6.5	3	1	〃	중력식	—	67.6
100	6	5	9	〃	〃	—	—
12	6	5	1	〃	〃	—	—
10	7	1.5	5	I 빔	중력콘크리트	13.5	689.20
8.5	6	3	1	〃	〃	—	68
7	5.5	4	1	〃	〃	—	49.11
7	5.5	5	1	〃	〃	—	49.11

②

1977. 12. 31. 현재

크기(m) 장	폭	고	경간	구조 상부	하부	설재하중	준공년월일	비고
18.5	5	3	2	스 랩 철 혼 조	중력식	—	—	—
13	4	1.5	3	스 라 브	〃	—	—	—
195	6.5	14	12	계루바 및 트라스목조	〃	—	—	목트라스146m 계 루 바 49m
25.5	8.5	5	2	철 혼 조	〃	—	70.6.12	—
80	5.5	5	10	〃	〃	—	—	—

속 ③

단위 : m　　1977. 12. 31. 현재

노선번호	노 선 명	교 량 명	위 치	연 장	폭 원	구조물	준공년월일
군 도 76	마감—사정선	근 흥 교	연천 관인 사정	80	5	콘크리트	—
〃	〃	초 계 교	〃 〃	5	3	목 조	—
77	마감—금수정	중 리 교	〃 〃	21	3	콘크리트	—
〃	〃	영 노 교	〃 〃	96	5	〃	—
〃	〃	파 행 교	〃 〃	25	5	〃	—
79	통현—교 계	고 문 교	〃 연천	16	8	〃	—
83	점촌—내 산	추 동 교	〃 〃	10	4	목 조	—
〃	〃	주 호 교	〃 〃	10	4	〃	—
85	진상—마 탄	황 지 교	〃 군남	153	7	〃	—
86	봉암—어 유	향 원 교	〃 전곡	6	4	콘크리트조	—
87	양원—간 파	간 파 교	〃 〃	6	4	〃	—
89	원우—옹 현	황 공 교	연천 연천 상	25	5	〃	—
〃	〃	화이 트교	〃 왕징	205	61	〃	1970.
91	유촌—미 산	유 촌 교	〃 미산	47	5	〃	—
〃	〃	으레울 교	〃 〃	15	5	〃	—
〃	〃	유 촌 교	〃 〃	44	5	〃	—

자료 : 토목계

95. 하천 부지 점용 허가 현황

단위 : 건수 · 평수　　1974. 12. 31. 현재

구분→ / 면별↓	계		전		답		사리 채취		기타	
	건수	평수	건수	평수	건수	평수	건수	평수	건수	평수
1975	544	346,547	171	190,497	191	76,788	9	6,506	173	72,756
1976	627	348,593	208	193,219	222	83,700	8	11,279	189	60,395
1977	**1.048**	**377,365**	**232**	**185,041**	**266**	**66,953**	**15**	**32,955**	**535**	**92,416**
연천면	157	58,746	51	22,824	24	9,882	1	7,280	81	18,760
전곡면	443	98,234	42	7,780	118	31,758	9	13,504	274	45,192
군남면	1	2,017	—	—	—	—	1	2,017	—	—
관인면	—	—	—	—	—	—	—	—	—	—
백학면	174	81,588	72	62,863	88	16,151	3	454	11	2,120
미산면	153	35,416	40	23,532	25	6,776	—	—	88	5,108
왕징면	100	25,474	8	1,852	11	2,386	—	—	81	21,236
신서면	1	9,700	—	—	—	—	1	9,700	—	—
중면	19	66,190	19	66,190	—	—	—	—	—	—

자료 : 관리계

96. 풍 수 해

단위 : 천원

구분→ 면별↓	피해총액	침수 면적	침수 피해액	건물 소계	건물 소파	건물 부속건물	건물 피해액
1975	—	—	—	—	—	—	—
1976	—	—	—	—	—	—	—
1977	**9,316**	**13**	**1,273**	**30**	**14**	**16**	**1,055**
연천면	459.4	—	—	3	—	3	63.4
전곡면	1,884	13	1,273	8	5	3	224
군남면	2,320	—	—	4	3	1	490
관인면	1,377	—	—	1	—	1	12
백학면	2,800	—	—	—	—	—	—
미산면	188	—	—	5	4	1	98
왕징면	215.6	—	—	7	—	7	95.6
신서면	72	—	—	2	2	—	72
중면	—	—	—	—	—	—	—

자료 : 관리계

97. 상 수 도

단위 :

구분→ 면별↓	급수지역내인구	급수인구	급수가구	시설용량 (t/日)	급수량 (t/日)
1975	—	—	—	—	—
1976	—	—	—	—	—
1977	**27,822**	**19,090**	**2,241**	**4,700**	**2,834**
연천면	5,556	1,509	216	400	200
전곡면	17,384	15,193	1,627	3,600	2,250
군남면	—	—	—	—	—
관인면	—	—	—	—	—
백학면	—	—	—	—	—
미산면	—	—	—	—	—
왕징면	—	—	—	—	—
신서면	4,882	2,388	398	700	384
중면	—	—	—	—	—

자료 : 관리계

현 황

1977. 12. 31. 현재

농작물		학교		하천		기타	
비닐하우스	피해액	교실	피해액	제방개소/m	피해액	담장	피해액
—	—	—	—	—	—	—	—
—	—	—	—	—	—	—	—
3,695	**5,130**	**3**	**1,737**	**2/55**	**15**	**73.5**	**106**
925	290	—	—	—	—	73.5	106
—	—	1	372	2/55	15	—	—
1,220	1,830	—	—	—	—	—	—
—	—	2	1,365	—	—	—	—
1,220	2,800	—	—	—	—	—	—
180	90	—	—	—	—	—	—
150	120	—	—	—	—	—	—
—	—	—	—	—	—	—	—
—	—	—	—	—	—	—	—

현 황

1977. 12. 31. 현재

수원설비 취수량 (t/日)	정수설비 정수량 (t/日)	송수설비 (m)	배수설비 (m)	급수설비 (m)	사용동력 (Kw/年)
—	—	—	—	—	—
—	—	—	—	—	—
4,700	3,171	**865**	**48,817**	**22,410**	**5,076,338**
400	200	40	6,656	2,160	28,338
3,600	2,587	470	35,305	16,270	5,000,000
—	—	—	—	—	—
—	—	—	—	—	—
—	—	—	—	—	—
—	—	—	—	—	—
—	—	—	—	—	—
700	384	355	6,856	3,980	48,000
—	—	—	—	—	—

X 운

98. 차 량 분

단위 : 대

구분→ / 년별↓	총계				승용			
					전평			
	계	관용	자가용	영업용	계	관용	자가용	영업용
1975	—	—	—	—	—	—	—	—
1976	—	—	—	—	—	—	—	—
1977	**125**	**20**	**92**	**13**	**14**	**9**	**5**	—
연천면	37	8	17	—	10	9	1	—
전곡면	58	—	48	10	3	—	3	—
군남면	10	—	10	—	—	—	—	—
관인면	9	—	6	3	1	—	1	—
백학면	3	—	3	—	—	—	—	—
미산면	2	—	2	—	—	—	—	—
왕징면	2	—	2	—	—	—	—	—
신서면	4	—	4	—	—	—	—	—
중면	—	—	—	—	—	—	—	—

자료 : 관리계

99. 철도 영업 수입 및

단위 : 원·톤·계·명

구분→ / 역별↓	영업수입				화물
	계	여객	화물	소화물	계
1975	—	—	—	—	—
1976	—	—	—	—	—
1977	**539,469,419**	**145,554,560**	**387,881,409**	**6,033,450**	**195,613**
연천역	48,975,954	28,207,670	19,444,094	1,324,190	12,920
전곡역	437,116,759	67,978,680	366,906,379	2,231,700	164,460
대광리역	29,234,924	26,737,390	1,176,164	1,321,370	15,670
신탄리역	7,710,062	6,893,840	354,772	461,450	2,563
신망리역	16,431,720	15,736,980	—	694,740	—

자료 : 각 역

수

포 현 황

1977. 12. 31. 현재

일반형 차				화물차				2륜차			
계	관용	자가용	영업용	계	관용	자가용	영업용	계	관용	자가용	영업용
—	—	—	—	—	—	—	—	—	—	—	—
—	—	—	—	—	—	—	—	—	—	—	—
21	4	4	13	80	7	73	—	10	—	10	—
5	4	1	—	20	7	13	—	2	—	2	—
13	—	3	10	35	—	35	—	7	—	7	—
—	—	—	—	9	—	1	—	1	—	3	—
3	—	—	3	5	—	5	—	—	—	—	—
—	—	—	—	3	—	3	—	—	—	—	—
—	—	—	—	2	—	2	—	—	—	—	—
—	—	—	—	2	—	2	—	—	—	—	—
—	—	—	—	4	—	4	—	—	—	—	—
—	—	—	—	—	—	—	—	—	—	—	—

하역량 현황

1977. 12. 31. 현재

발착톤수		소화물 발착 개수			승강차 인원	
도착	발송	계	도착	발송	승차	강차
—	—	—	—	—	—	—
—	—	—	—	—	—	—
67,939	127,674	45,457	22,142	23,315	1,559,646	1,310,468
3,610	9,310	390	136	254	315,429	297,638
47,440	117,020	20,809	10,335	10,474	741,013	594,217
14,570	1,100	13,704	7,251	6,453	271,560	216,810
2,319	244	2,384	789	1,595	86,690	74,840
—	—	8,170	3,631	4,539	144,954	126,963

Ⅺ 체 신

100. 체신관서 인원현황

단위 : 명 1877. 12. 31. 현재

구분→ 우체국별↓	소 재 지	종 별	계	일반직				기능 및 고용원직(임시직포함)				
				소 계	3 급	4 급	5 급	소 계	기능직	노무직	임시직	기 타
1 9 7 5	—	—	99	19	1	10	8	80	44	1	33	2
1 9 7 6	—	—	98	15	—	6	9	83	41	3	36	3
1 9 7 7	—	—	115	23	1	12	10	92	52	3	37	—
연천우체국	연천면 차탄1리	일반국	43	12	1	5	6	31	26	1	4	—
전곡 〃	전곡면 전곡2리	〃	33	3	—	1	2	30	21	1	8	—
관인 〃	관인면 탄동2리	〃	12	3	—	1	2	9	5	1	3	—
백학 〃	백학면 백령2비	별정국	8	2	—	2	—	6	—	—	6	—
미산 〃	미산면 우정리	〃	8	2	—	2	—	6	—	—	6	—
대광 〃	신서면 도신리	〃	11	1	—	1	—	10	—	—	10	—

자료 : 각우체국

101. 전화가입자 및 요금현황

단위 : 대·원　　1977. 12. 31. 현재

구분→ / 우체국별↓	가입자				전화료	시외통화료	국제통화료
	총계	업무용	주택용	공중전화			
1975	898	771	127	—	—	—	—
1976	1,126	969	157	—	—	—	—
1977	1,238	969	269	—	73,080,850	46.939,601	—
연천우체국	308	200	108	—	17,695,934	11,278,608	—
전곡우체국	486	434	52	—	33,472,250	22,973,808	—
관인우체국	140	122	18	—	6,318,174	3,976,624	—
백학우체국	63	45	18	—	2,842,754	1,496,849	—
미산우체국	65	33	32	—	2,298,726	1,160,218	—
대광우체국	176	135	41	—	10,453,012	6,053,494	—

자료 : 연천우체국

102. 전 보 취

단위 : 건·원

구분→ / 우체국별↓	전보발착신 총계	발신 소계	발신 유료	발신 무료
1975	68,787	33,255	24,951	8,304
1976	55,051	28,976	22,057	6,919
1977	**65,171**	**25,650**	**19,449**	**6,203**
연천우체국	30,837	6,080	4,512	1,568
전곡 〃	15,523	8,769	7,245	1,524
관인 〃	5,432	3,002	2,101	901
백학 〃	3,565	1,928	1,288	640
미산 〃	2,640	1,268	659	609
대광 〃	7,174	4,605	3,644	961

자료 : 연천우체국

103. 우 편 물 취

단위 : 통·원

구분→ / 우체국별↓	총계 계	총계 접수	총계 배달	보통 접수	보통 배달	특수 접수	특수 배달
1975	2,542,331	1,141,164	1,401,167	1,066,548	1,322,177	62,090	74,712
1976	2,557,350	1,191,094	1,366,256	1,122,724	1,290,830	56,715	66,826
1977	**1,96[illegible],421**	**1,002,025**	**959,396**	**930,547**	**890,903**	**56,626**	**58,141**
연천우체국	568,133	234,213	333,920	216,837	314,557	14,472	17,080
전곡우체국	776,522	458,936	317,586	432,412	289,071	20,783	34,694
관인우체국	203,531	98,769	104,762	91,466	99,076	5,643	4,353
백학우체국	115,780	55,263	60,517	50,458	56,596	3,615	3,224
미산우체국	100,509	49,917	53,592	42,460	51,271	4,175	1,782
대광우체국	196,946	107,927	89,019	96,974	80,332	7,938	7,008

자료 : 연천우체국

급 현 황

1977. 12. 31. 현재

전수			총계	전보		
착신						
소계	유료	무료		계	지급	보통
35, 532	19, 400	16, 132	—	2, 647, 721	410, 205	2, 237, 516
26, 075	14, 752	11, 353	—	3, 427, 673	665, 590	2, 762, 323
22, 107	**13, 455**	**8, 652**	**17, 412**	**5, 359, 705**	**1, 123, 680**	**4, 236, 025**
7, 345	4, 052	3, 297	17, 412	1, 311, 850	215, 510	1, 096, 340
6 754	3, 986	2, 768	—	1, 924, 010	372, 800	1, 551, 210
2, 430	1, 735	695	—	612, 330	146, 200	466. 130
1, 637	1, 200	437	—	357, 100	100, 650	256, 450
1, 372	916	456	—	215, 740	63, 520	152, 220
2, 569	1, 566	1, 003	—	933, 675	225, 000	713, 675

급 현 황

1977. 12, 31. 현재

소포		보통(선편)		보통(항공)		우표류판매액	우편요금
접수	배달	접수	배달	접수	배달		
9, 446	10, 086	—	—	—	—	18, 229, 383	16, 122, 837
11, 660	8, 600	—	—	—	—	11, 102, 926	20, 849, 767
9, 247	**8, 979**	**79**	—	**5, 526**	**1, 373**	**33, 912, 172**	**20, 272, 014**
1, 537	2, 283	3	—	1, 364	—	18, 647, 002	5, 672, 010
2, 986	3, 821	7	—	2, 748	—	9, 561, 676	10. 331, 784
881	813	—	—	779	520	1, 473. 360	1. 725, 760
978	526	69	—	143	171	1, 254, 000	1, 176, 200
325	469	—	—	17	70	6, 032, 000	780, 920
2, 540	1, 067	—	—	475	612	2, 372, 934	585, 340

104. 우편 및 대체저금현황 ①

단위 :

구분→ / 우체국별↓	우편저금 예입 계좌수	우편저금 예입 금액	우편저금 지불 계좌수	우편저금 지불 금액
1 9 7 5	85, 509	503, 790, 755	75, 139	500, 798, 974
1 9 7 6	116, 256	609, 779, 257	28, 062	592, 896, 684
1 9 7 7	**14, 842**	**93, 912, 757**	**8, 115**	**111, 273, 979**
연천우체국	972	14, 698, 731	1, 027	26, 628, 428
전곡 〃	8, 904	44, 071, 569	5, 673	29, 947, 109
관인 〃	488	13, 314, 576	253	23, 134, 861
백학 〃	545	6, 712, 969	211	7, 111, 756
미산 〃	192	3, 144, 704	280	4, 558, 305
대윤 〃	3, 741	11, 970, 208	671	19, 893, 520

속 ②

1977. 12. 31. 현재

대체저금 예입 계좌수	대체저금 예입 금액	대체저금 지불 계좌수	대체저금 지불 금액
3, 936	4, 156, 975	151	6, 176, 721
3, 643	44, 310, 923	415	20, 610, 031
3, 366	**80, 333, 022**	**631**	**38, 970, 812**
708	8, 884, 625	288	19, 409, 753
1, 162	56, 368, 628	182	12, 185, 941
697	8, 229, 794	83	2, 324, 311
273	4, 053, 027	46	2, 671, 412
148	1, 652, 475	16	1, 375, 331
278	1, 144, 473	16	1, 004, 064

자료 : 연천우체국

XI 상 공 업

105. 시장 분포 현황

단위 : 개소 1977. 12. 31. 현재

구분→ 면별↓	계	일반시장		가축시장	
		시장명	입시일	시장명	입시일
1975	5	—	—	—	—
1976	5	—	—	—	—
1977	5	—	—	—	—
연천면	1	연천공설시장	매월2. 7. 12. 17, 22. 27일	—	—
전곡면	2	전곡공설시장	〃 4. 9. 14. 19. 24. 29	전곡가축시장	매월4. 9. 14. 19. 24. 29일
군남면	1	군남공설시장	〃 3. 8. 13. 18. 23. 28	—	—
관인면	1	관인공설시장	〃 1. 6. 11. 16. 21. 26	—	—

자료 : 각면

106. 농어촌 전화 사업현황

단위 : 호·등 1977. 12. 31. 현재

구분→ 면별↓	총호수	전기가설		전기미가설호수	비율
		호수	등수		
1975	13,261	11,794	32,999	1,467	89
1976	12,968	12,212	34,190	756	94
1977	13,163	11,008	34,965	291	97
연천면	2,551	2,048	6,919	53	97
전곡면	3,571	3,094	9,442	47	98
군남면	1,555	1,438	4,091	73	93
관인면	1,505	1,316	4,147	14	98
백학면	1,137	1,098	3,178	5	99
미산면	680	628	1,890	19	97
왕징면	478	428	1,288	2	100
신서면	1,506	958	4,010	78	92
중면	—	—	—	—	—

자료 : 산업행정계

107. 소 매 상

단위 : 개소

구분→ 면별↓	계	식료품	음료수	농수산물	의 복	장신구	화장품	의 약 품	기계기구
1 9 7 5	784	106	16	62	64	4	8	29	2
1 9 7 6	911	91	22	70	69	4	7	30	2
1 9 7 7	892	92	22	73	66	4	7	32	2
연 천 면	135	28	6	16	8	—	1	9	1
전 곡 면	479	45	7	39	45	4	4	10	1
군 남 면	75	3	4	2	2	—	—	4	—
관 인 면	71	4	2	7	4	—	—	1	—
백 학 면	60	1	1	1	2	—	—	3	—
미 산 면	17	—	—	—	—	—	—	—	—
왕 징 면	13	—	—	—	—	—	—	1	—
신 서 면	42	11	2	8	5	—	2	4	—
중 면	—	—	—	—	—	—	—	—	—

자료 : 산업행정계

108. 수 출 업

단위 : 천원·$

구분→ 업체별↓	업 체 명	소 재 지	대 표 자	종업 원수	자 본 금	수출 품목
1 9 7 5	—	—	—	—	—	—
1 9 7 6	—	—	—	—	—	—
1 9 7 7	2	—	—	72	16,000	—
연 천 면	광명섬유	연천면 차탄2리	신 현 길	52	3,000	가라모노
전 곡 면	대명산업사	전곡면 전곡3리447	이 영 선	20	13,000	쓰므기

자료 : 산업행정계

점 분 포 상 황

1977. 12. 31. 현재

건축자재	서 적	문 방 구	자 전 거	연 료	지 류	각종상품	섬유제품	기 타
9	4	21	9	8	12	207	8	215
13	6	25	15	15	12	323	8	199
14	6	24	14	15	12	312	8	189
5	2	8	2	7	2	20	2	18
6	2	11	5	1	10	116	6	167
2	—	2	2	5	—	49	—	—
1	2	1	3	—	—	46	—	—
—	—	—	2	—	—	50	—	—
—	—	—	—	1	—	14	—	2
—	—	—	—	—	—	12	—	—
—	—	2	—	1	—	5	—	2
—	—	—	—	—	—	—	—	—

체 별 실 적

1977. 12. 31. 현재

수출대상국	77 년 도 실 적			78 년 도 계 획				
	계 획	실 적	%	계	1/4	2/4	3/4	4/4
—	—	—	—	—	—	—	—	—
—	—	—	—	—	—	—	—	—
—	106, 500	107, 716	101	113, 100	25, 500	28, 800	29, 500	29, 300
일 본	67, 600	65, 808	97	69, 000	15, 000	17, 500	19, 500	17, 000
〃	38, 900	41, 908	108	44. 100	10, 500	11, 300	10, 000	12, 300

109. 주요 기업체 현황

단위 : 개소·명　　1977. 12. 31. 현재

구분→ 면별↓	계		식품제조업		직물제조업		도기제조업		적벽돌제조업		석분 제조		제빙 공장	
	업체수	종업원수	업체수	종업원수	업체수	종업원수	업체수	종업원수	업체수	종업원수	업체수	종업원수	업체수	종업원수
1975	—	—	—	—	—	—	—	—	—	—	—	—	—	—
1976	—	—	—	—	—	—	—	—	—	—	—	—	—	—
1977	10	205	3	36	2	63	1	7	2	75	1	19	1	5
연천면	1	43	—	—	1	43	—	—	—	—	—	—	—	—
전곡면	7	131	2	24	1	20	1	7	2	75	—	—	1	5
군남면	1	19	—	—	—	—	—	—	—	—	1	19	—	—
관인면	1	12	1	12	—	—	—	—	—	—	—	—	—	—
백학면	—	—	—	—	—	—	—	—	—	—	—	—	—	—
미산면	—	—	—	—	—	—	—	—	—	—	—	—	—	—
왕징면	—	—	—	—	—	—	—	—	—	—	—	—	—	—
신서면	—	—	—	—	—	—	—	—	—	—	—	—	—	—
중면	—	—	—	—	—	—	—	—	—	—	—	—	—	—

지료 : 산업행정계

110. 주요기업체 생산현황

단위 : m·봉·kg·개 1977. 12. 31. 현재

기업체명	소재지	대표자	종업원수 계	종업원수 남	종업원수 여	주요생산품명	년간생산량	비고
광명섬유공업사	연천면 차탄2리	신현길	43	1	42	가라모노	18,000m	대일수출
현대식품기업사	전곡면 전곡1리	현문수	17		17	카스테라 크림빵 찐빵 생과자 곰보빵	28,008봉	군납
대천산업사	〃 전곡3리	손원근	7	6	1	된장 고추장 간장	450,000kg	〃
전곡제빙공장	〃 전곡4리	김영주	5	5		식용어름		
대명산업사	〃 전곡3리	이영선	20	1	19	쯔므기	1,980m	대일수출
전곡요업사	〃 전곡4리	홍순기	8	5	3	적벽돌		
금강 〃	〃 〃	이덕영	67	66	1	〃	61,200천개	
충남토기공장	〃 〃	김재항	7	7		항아리		
전곡광업소	군남면 황지리 83	전용선	19	12	7	석분 (유리원료)	40,000kg	
서일제과	관인면 탄동2리659-4	임봉환	12	5	7	생과자 찐빵 크림빵 카스테라 단팥빵 곰보빵 도나스	185,076봉	군납

자료 : 산업행정계

111. 담배 판매 현황

단위··갑·원 1977. 12. 31. 현재

구분→ 품명↓	수량	금액
계	5,893.627	742,926,849
태양	221,760	61,871,040
거북선	405,720	113,195,880
은하수	385,170	78,805,782
한산도	918,070	187,837,122
수정 (100)	9,950	2,313,375
수정 (84)	12,510	2,326,860
청자	641,820	88,571,160
명승	12,000	540,000
개나리	499,440	45,948,480
환희	834,180	76,744,560
남대문	218,950	13,793,850
파고다	194,790	12,271,770
새마을 협동	454,390	20,447,550
새마을 A	1,048,800	37,756,800
하루방	17통	15,810
학	36,060봉	486,810

자료 : 의정부전매서

112. 광 산

단위 : 개소·%·명

구분→ / 면별↓	계		고령토		규석		흑수석		상석	
	광구수	생산량	광구수	생산량	광구수	생산량	광구수	생산량	광구수	생산량
1975	—	—	1	1,380	—	—	1	47	1	770
1976	—	—	1	3,170	4	6,175	1	67	1	890
1977	9	21,804	1	6,200	4	6,660	1	124	1	1,780
연천면	1	290	—	—	—	—	—	—	—	—
전곡면	1	6,200	1	6,200	—	—	—	—	—	—
군남면	—	—	—	—	—	—	—	—	—	—
관인면	2	8,530	—	—	—	—	—	—	1	1,780
백학면	—	—	—	—	—	—	—	—	—	—
미산면	—	—	—	—	—	—	—	—	—	—
왕징면	—	—	—	—	—	—	—	—	—	—
신서면	3	4,114	—	—	2	3,990	1	124	—	—
중면	2	2,670	—	—	2	2,670	—	—	—	—

자료 : 산업행정계

현 황

1977. 12. 31. 현재

사금		석회석		총 종업원수			생산 노무자			사무·기타종사원		
광구수	생산량	광구수	생산량	계	남	여	계	남	여	계	남	여
—	—	1	9,540	42	42	—	37	37	—	5	5	—
1	450	1	9,850	238	237	1	217	217	—	21	20	1
1	290	1	6,750	249	224	25	222	199	23	27	25	2
1	290	—	—	9	9	—	7	7	—	2	2	—
—	—	—	—	161	142	19	150	132	18	11	10	1
—	—	—	—	—	—	—	—	—	—	—	—	—
—	—	1	6,750	28	23	5	23	18	5	5	5	—
—	—	—	—	—	—	—	—	—	—	—	—	—
—	—	—	—	—	—	—	—	—	—	—	—	—
—	—	—	—	—	—	—	—	—	—	—	—	—
—	—	—	—	30	30	—	28	28	—	2	2	—
—	—	—	—	21	20	1	14	14	—	7	6	1

XI 재 정

113. 군 유 재

단위 : 평. 천원

구분→ / 연말↓	합계			토지					
				대			전		
	선수	면적	평가액	필지	면적	평가액	필지	면적	평가액
1975	—	576,878	—	—	21,185	—	—	16,891	—
1976	—	516.933	—	—	21,240	—	—	16,891	—
1977	—	520,377.09	—	—	19,610	—	—	23,938	—
연천면	106	101,958.78	116,678	37	4,280	11,512	14	4,258	1,239
전곡면	95	38,315.63	57,304	42	4,525	10.333	8	7,602	3,091
군남면	36	79,687.28	14,215	11	2,096	1,050	3	360	59
관인면	48	166,026.59	34,359	4	2,220	817	7	1,989	687
백학면	22	66,209.67	12,225	1	787	393	—	—	—
미산면	28	53,823.44	6,970	3	1,491	895	7	2,698	485
왕징면	19	2,960.45	10,496	2	1,524	1,066	2	474	40
신서면	54	10,178.4	10,209	27	2,687	2,645	10	4,525	1,594
중면	1	1,832	256	—	—	—	1	1,832	256

자료 : 평가계

금 융

산 현 황

1977. 12. 31. 현재

지									건		
답			임		야	기		타	물		
필지	면적	평가액	필지	면적	평가액	필지	면적	평가액	건수	면적	평가액
—	9,950	—	—	451,500	—	—	17,252	—	—	2,782	—
—	9,950	—	—	451,500	—	—	17,352	—	—	2,782	—
—	9,950	—	—	429,381	—	—	34,572	—	—	2,926.09	—
—	—	—	6	91,510	6,379	8	553	44	41	1,357.78	97,504
—	—	—	2	21,621	1,245	21	3,431	1,278	22	936.63	41,357
—	—	—	10	76,207	1,905	5	844	168	7	180.28	11,033
4	9,640	8,387	13	145,573	4,367	10	6,076	295	10	528.59	19,706
—	—	—	8	45,240	1,357	4	20,020	612	9	162.67	9,863
3	310	186	8	49,230	1,476	—	—	—	7	94.44	3,928
—	—	—	—	—	—	9	807	48	6	155.45	9,342
—	—	—	—	—	—	12	2,841	134	5	125.4	5,836
—	—	—	—	—	—	—	—	—	—	연천면포함	

114. 지 방 세 징 수

단위 : 천원

구분→ 면별↓	계			
	녹 표	부 과 액	징 수 액	%
1 9 7 5	74, 500	111, 193	111, 193	100
1 9 7 6	122, 800	166, 075	164, 357	99
1 9 7 7	**172, 600**	**213, 295**	**213, 295**	**100**
연 천 면	28, 451	36, 157	36, 157	100
전 곡 면	35, 371	39, 718	39, 781	100
군 남 면	27, 906	36, 318	36, 318	100
관 인 면	27, 708	36, 748	36, 748	100
백 학 면	21, 105	23, 742	23, 742	10
미 산 면	14, 009	17. 721	17, 721	100
왕 징 면	8, 946	11, 621	11, 621	100
신 서 면	8, 469	9, 712	9, 712	100
중 면	635	1, 495	1, 495	100

자료 : 세정계

상 황 총 괄

1977. 12. 31. 현재

도 세				시 군 세			
목 표	부 과 액	징 수 액	%	목 표	부 과 액	징 수 액	%
17,200	16,854	16,854	100	57,300	94,339	94,330	100
19,400	23,139	22,280	96	103,400	142,936	142,077	99
29,600	**44,962**	**44.962**	**100**	**143,000**	**108,333**	**168,333**	**100**
5,904	7,888	7,888	100	22,547	28,269	28,269	100
7,314	9,668	9,668	100	28,057	30,113	30,113	100
4,171	6,073	6,073	100	23,735	30.245	30,245	100
4,525	6,970	6,970	100	3,183	29,778	29,778	100
2,171	4,124	4.124	100	18,934	19,618	19.618	100
1,844	2,932	2,932	100	12,165	14,789	14,789	100
904	1,892	1,892	100	8,042	9,729	9,729	100
2,497	4,504	4,504	100	5,972	5,208	5,208	100
270	911	911	100	365	584	584	100

115. 지 방 세 세 목

단위 : 천원

구분→ 면별↓	총계				취득세	
	목표액	부과액	징수액	%	부과	징수
1975	74,500	111,193	111,193	100	15,027	15,027
1976	122,800	166,075	164,357	99	19,611	17,893
1977	**172,600**	**213,295**	**213,295**	**100**	**18,805**	**18,805**
연천면	28,451	36,157	36,157	100	3,070	3,070
전곡면	35,371	39,781	39,781	100	3,459	3,459
군남면	27,906	36,318	36,318	100	2,824	2,824
관인면	27,708	36,748	36,748	100	3,043	3,043
백학면	21,105	23,742	23,742	100	1,900	1,900
미산면	14,009	17,721	17,721	100	1,339	1,339
왕징면	8,946	11,621	11,621	100	842	842
신서면	8,469	9,712	9,712	100	2,009	2,009
중면	635	1,495	1,495	100	319	319

자료 : 세정계

별 징 수 현 황 ①

1977. 12. 31. 현재

등록세		면허세		주민세	
부과	징수	부과	징수	부과	징수
—	—	2,325	2,325	7,832	7,832
—	—	2,341	2,341	15,417	15,417
22,092	22,092	3,387	3,387	19,597	19,597
4,000	4,000	659	659	4,118	4,118
4,500	4,500	1,336	1,336	4,506	4,506
3,000	3,000	241	241	2,320	2,320
3,500	3,500	365	365	2,891	2,891
2,000	2,000	213	213	1,871	1,871
1,500	1,500	93	39	1,095	1,095
1,000	1,000	49	49	692	692
2,000	2.000	431	431	1,714	1,714
592	592	—	—	390	390

속

단위 : 천원

구분→ 면별↓	재산세 부과	재산세 징수	자동차세 부과	자동차세 징수	농지세 부과	농지세 징수
1 9 7 5	11,192	11,192	1,061	1,061	60,191	60,191
1 9 7 6	13,505	13,505	1,431	1,431	95,405	95,405
1 9 7 7	23,338	23,338	2,851	2,851	117,858	117,858
연 천 면	4,141	4,141	1,130	1,130	18,306	18.306
전 곡 면	5,506	5,506	1,443	1,443	15,758	15,758
군 남 면	3.000	3,000	73	73	24,844	24,844
관 인 면	2,986	2,986	85	85	23,188	23,188
백 학 면	3,163	3,163	45	45	14.531	14,531
미 산 면	1,675	1,675	32	32	11,987	11,987
왕 징 면	1,285	1,285	16	16	7,737	7,737
신 서 면	1,527	1,527	27	27	1,368	1,368
중 면	55	55	—	—	139	139

자료 : 세정계

116. 일 반 회 계 세 입

단위 천원

구분→ 관별↓	예산액	결산액	증감
1 9 7 5	794,839	776,872	△ 18,967
1 9 7 6	1,483,808	1,485,201	1,393
1 9 7 7	1,920,468	1,885,970	△ 34,498
1. 지방세	151,845	168,596	16,751
2. 세외수입	222,255	241,087	18,832
재산수입	5,622	6,920	1,298
사용료및수수료	11,757	15,042	3,285
이 월 금	182,676	182,649	△ 27
교 부 금	11,545	23,136	11,591
기 부 금	2	—	△ 2
과년도수입	4	15	11
전 입 금	1	—	△ 1
지 방 세	3	—	△ 3
잡 수 입	10,645	13,325	2,680
3. 지방교부세	702,600	702,560	△ 40
4. 보 조 금	843,768	773,727	△ 70,041

자료 : 경리계

②

1977. 12. 31. 현재

도축세		소방세		유흥세	
부과	징수	부과	징수	부과	장수
983	983	1,043	1,043	11,164	11,164
2,438	2,438	1,636	1,636	14,291	14,291
2,643	2,643	1,626	1,626	1,098	1,098
—	—	492	492	241	241
1,975	1,975	687	687	611	611
—	—	—	—	16	16
376	376	226	226	88	88
—	—	—	—	19	19
—	—	—	—	—	—
—	—	—	—	—	—
292	292	221	221	123	123
—	—	—	—	—	—

관 별 결 산 현 황

1977. 12. 31. 현재

수입상황					
징수결정액	수납액	불납결손액	미수납액	예산액대	징수결정액대
—	776,872	—	—	98	—
—	1,485,201	—	—	100	—
1,886,566	1,885,970	596	—	98	99
169,192	158,596	596	—	111	99
241,087	241,087	—	—	108	100
6,920	6,920	—	—	123	100
15,042	15,042	—	—	128	100
182,649	182,649	—	—	99	100
23,136	23,136	—	—	200	100
—	—	—	—	—	—
15	15	—	—	375	100
—	—	—	—	—	—
—	—	—	—	—	—
13,325	13,325	—	—	125	100
702.560	702,560	—	—	99	100
773,727	773,727	—	—	91	100

117. 일 반 회 계 세

단위 : 원

구분→ 장관별↓	예 산 액	결 산 액	증 감	집 행 율
1 9 7 5	758, 250, 000	671, 539, 000	86, 711, 000	89
1 9 7 6	1, 483, 808, 000	1, 302, 552, 000	181, 256, 000	99
1 9 7 7	**1, 920, 468, 000**	**1, 735, 151, 845**	**185, 316, 155**	**90**
1. 일반행정비	701, 268, 000	636, 556, 482	64, 711, 518	91
행 정 비	472, 907, 000	432, 669, 864	40, 237, 136	91
재 정 비	187, 215, 000	167, 208, 496	20, 006, 504	89
문화공보비	41, 146, 000	36, 678, 122	4, 467, 878	89
2. 사회복리비	156, 380, 000	141, 740, 333	14, 639, 667	91
사회사업비	54, 166, 000	52, 191, 511	1, 974, 489	96
보 건 비	95, 083, 000	84, 181, 214	10, 901, 786	89
청 소 비	7, 131, 000	5, 367, 608	1, 763, 392	75
3. 산업경제비	593, 951, 000	547, 019, 684	46, 931, 316	92
농 업 비	491, 418, 000	452, 123, 731	39, 294, 269	92
상 공 비	2, 120, 000	2, 107, 740	12, 260	99
축 산 비	12, 007, 000	11, 273, 954	733, 046	94
잠 업 비	818, 000	506, 430	311, 570	62
수 산 비	—	—	—	—
임 업 비	49, 643, 000	47, 360, 868	2, 282, 132	95
농촌진흥비	37, 945, 000	33, 646, 961	4, 298, 039	89
4. 공익사업비	389, 229, 000	342, 623, 614	46, 605, 386	88
건 설 비	389, 229, 000	342, 623, 614	46, 605, 386	88
도시계획비	—	—	—	—
관광운수비	—	—	—	—
안전관리비	—	—	—	—

자료 : 경리계

출 관 별 결 산 현 황 ①

1977. 12. 31 현재

지출상황			이월액				불용액
지출원인행위액	지 출 액	비 율	계	명시이월	사고이월	보조금집행잔액	
671, 359, 000	661, 539, 000	—	—	—	—	—	—
1, 314, 392, 000	1, 302, 552, 000	—	—	—	—	—	—
1, 735, 151, 845	1, 735, 151, 845	100	185, 316, 155	184, 336, 252	—	979, 903	—
636, 556, 482	636, 556, 482	100	64, 711, 518	64, 501, 305	—	210, 213	—
432, 669, 864	432, 669, 864	100	40, 237, 136	40, 237, 136	—	—	—
167, 208, 496	167, 208, 496	100	20, 006, 504	20, 006. 504	—	—	—
36, 678, 122	36, 678, 122	100	4, 467, 878	4, 257, 665	—	210, 213	—
141, 740, 333	141, 740, 333	100	14, 639, 667	14, 515, 240	—	124, 427	—
52, 191, 511	52, 191, 511	100	1, 974, 489	1. 850, 062	—	124, 427	—
84, 181, 214	84, 181, 214	100	10, 901, 786	10, 901, 786	—	—	—
5, 367, 608	5, 367, 608	100	1, 763, 392	1, 763, 392	—	—	—
547, 019, 684	547, 019, 684	100	46, 931, 316	46, 621, 337	—	309, 979	—
452, 123, 731	452, 123, 731	100	39, 094, 269	39, 094, 269	—	—	—
2, 107, 740	2, 107, 740	100	12, 260	12, 260	—	—	—
11, 273, 954	11, 273, 954	100	733, 046	733, 046	—	—	—
506, 430	506, 430	100	311, 570	311, 570	—	—	—
—	—	—	—	—	—	—	—
47, 360, 868	47, 360, 868	100	2, 282, 132	2, 031, 153	—	250, 979	—
33, 646, 961	33, 646, 961	100	4, 298, 039	4, 239, 039	—	59, 000	—
342, 623, 614	342, 623, 614	100	46, 605, 386	46, 270, 162	—	335, 284	—
342, 623, 614	342, 623, 614	100	46, 605, 386	46, 270, 162	—	335, 284	—
—	—	—	—	—	—	—	—
—	—	—	—	—	—	—	—
—	—	—	—	—	—	—	—

속

단위 : 원

구분→ 과목별↓	예 산 액	결 산 액	증 감	집 행 율
5. 민방위운영비	16, 774, 000	14, 362, 732	2, 411, 268	86
민 방 위 비	12, 720, 000	10, 577, 545	2, 142, 455	83
소 방 비	4, 054, 000	3, 785, 187	268, 813	93
6. 지 원 제 비	62, 866, 000	52, 849, 000	10, 017, 000	84
징수 교부금	—	—	—	—
전 출 금	51, 200, 000	52, 849, 000	1, 649, 000	—
예 비 비	11, 666, 000	—	11, 666, 000	—

자료 : 경리계

118, 상 수 도 특 별 회

단위 : 천원

구분→ 과항별↓	예 산 액	징 수 결 정 액	수 납 액
1 9 7 5	—	—	—
1 9 7 6	—	—	—
1 9 7 7	46, 227	51, 655	51, 060
1. 사업 수 입	31, 289	34, 539	33, 944
수도사용료	31, 289	34, 539	33, 944
2. 사업외수입	14, 938	17, 116	17, 116
수 탁 공 사	591	754	754
이 월 금	4, 872	4, 872	4, 872
과년도수입	473	841	841
잡 수 입	1	—	—
전 입 금	9, 001	10. 649	10, 649

자료 : 경리계

②

1977 12 31 현재

지출상황			이월액				불용액
지출원인행위	지출액	비율	계	명시이월	사고이월	보조금집행잔액	
14,362,732	14,362,732	100	2,411,268	2,411,268	—	—	—
10,577,545	10,577,545	100	2,142,455	2,142,455	—	—	—
3,785,187	3,785,187	100	268,813	268,813	—	—	—
52,849,000	52,849,000	100	10,017,000	10,017,000	—	—	—
—	—	—	—	—	—	—	—
52,849,000	52,849,000	100	△1,649,000	△1,649,000	—	—	—
—	—	—	11,666,000	11,666,000	—	—	—

계 세 입 결 산 현 황

1977. 12. 31. 현재

불납결손액	미수납액	증감	
		예산액대	징수결정액대
—	—	—	—
—	—	—	—
—	595	4,833	595
—	595	2,655	595
—	595	2,655	595
—	—	2,178	—
—	—	163	—
—	—	—	—
—	—	368	—
—	—	△ 1	—
—	—	1,648	—

119. 상수도 특별회계 세출 결산현황

단위·원 1977. 12. 31 현재

구분→ 장관별↓	예 산 액	예산결성후증감		예 산 현 액
		예비비 지출 결정액	유 용 증 감 액	
1 9 7 5	—	—	—	—
1 9 7 6	—	—	—	—
1 9 7 7	46, 227, 000	—	—	46, 227, 000
상수도사업비	29, 430, 000	—	—	29, 430, 000
관 리 비	16, 335, 000	—	—	16, 335, 000
예 비 비	462, 000	—	—	462, 000

속 ①

지출원인 행위액	지 출 액	익 년 도 이 월 액	불 용 액	증 감
—	—	—	—	—
—	—	—	—	—
42, 300, 789	42, 300, 789	3, 926, 210	—	3, 926, 210
27, 449, 643	27, 449, 243	1, 980, 357	—	1, 980, 357
14, 851, 146	14, 851, 146	1, 483, 853	—	1, 483, 853
—	—	462, 000	—	462, 000

자료 : 경리계

120. 주택사업 특별회계 세입결산현황

단위 : 천원

1977. 12. 31 현재

구분→ 관항별↓	예 산 액	징수결정액	수 납 액	불납결손액	미수납액	증감 예산액대	증감 징수결정액대
1 9 7 5	—	—	—	—	—	—	—
1 9 7 6	—	—	—	—	—	—	—
1 9 7 7	98, 551	89, 565	89, 565	—	—	△ 8, 986	—
1. 사 업 수 입	17, 684	17, 845	17, 845	—	—	161	—
주택융자금	3, 353	2, 526	2, 526	—	—	△ 827	—
지방개량융자금	14, 331	15, 319	15, 319	—	—	988	—
2. 이 월 금	2, 793	2, 791	2, 791	—	—	△ 2	—
세계잉여금	2, 793	2, 791	2, 791	—	—	△ 2	—
3. 과년도수입	8, 873	—	—	—	—	△ 8, 873	—
과년도수입	8, 873	—	—	—	—	△ 8, 873	—
4. 잡 수 입	1	—	—	—	—	△ 1	—
잡 수 입	1	—	—	—	—	△ 1	—
5. 전 입 금	42, 200	42, 200	42, 200	—	—	—	—
전 입 금	42, 200	42, 200	42, 200	—	—	—	—
6. 지 방 채	27, 000	26, 729	26, 729	—	—	△ 271	—
지 방 채	27, 000	26, 729	26, 729	—	—	△ 271	—

자료 : 경리계

121. 주택사업 특별회계 세출 결산현황

단위 : 원 1977. 12. 31 현재

구분→ 과목별↓	예 산 액	예산 결정후 증감		예산현액	지출원인 행위액	지 출 액	익년도 이월액	불용액	증 감
		예비비지출 결 정 액	유용증감액						
1 9 7 5	—	—	—	—	—	—	—	—	—
1 9 7 6	—	—	—	—	—	—	—	—	—
1 9 7 7	**98, 551, 000**	—	—	**98, 551, 000**	**88, 877, 212**	**88, 877, 212**	**9, 672, 740**	—	**9, 672, 740**
1. 지붕개량비	58, 119, 000	—	—	58, 119, 000	57, 885, 742	57, 885, 742	229, 210	—	229, 210
지붕개량사업	58, 116, 000	—	—	58, 116, 000	57, 885, 742	57, 885, 742	229, 210	—	229, 210
2. 주택개량비	35, 518, 000	—	—	35, 518, 000	30, 991, 470	30, 991, 470	4, 526, 530	—	4, 526, 530
주택개량사업	35, 518, 000	—	—	35, 518, 000	30, 991, 470	30, 991, 470	4, 526, 530	—	4, 526, 530
3. 예 비 비	4, 917, 000	—	—	4, 917, 000	—	—	4, 917, 000	—	4, 917, 000
예 비 비	4 917, 000	—	—	4. 917, 000	—	—	4, 917, 000	—	4, 917, 000

자료 : 경리계

122. 새마을 소득금고 특별회계 세입결산현황

단위 : 천원 1974. 12 31 현재

구분→ 과목별↓	예 산 액	징수결정액	수 납 액	불납결손액	미수납액	증 감	
						예산액대	징수결정액대
1 9 7 5	—	—	—	—	—	—	—
1 9 7 6	—	—	—	—	—	—	—
1 9 7 7	**22, 265**	**26, 063**	**26, 063**	—	—	**3, 798**	—
1. 사 업 수 입	3, 949	7, 748	7, 748	—	—	3, 799	—
융자금회수	3, 949	7, 748	7, 748	—	—	3, 799	—
2. 이 월 금	18, 315	18, 315	18, 315	—	—	—	—
이 월 금	18, 315	18, 315	18, 315	—	—	—	—
3. 전 입 금	1	—	—	—	—	△ 1	—
전 입 금	1	—	—	—	—	△ 1	—

자료 : 경리계

123. 새마을금고 특별회계 세출결산현황

단위 : 원 1977. 12. 31 현재

구분→ 장관별↓	예 산 액	예산 결정후 증감		예산현액	지출원인 행위액	지 출 액	익년도이월액	불용액	증 감
		예비비지출 결 정 액	유용증감액						
1 9 7 5	—	—	—	—	—	—	—	—	—
1 9 7 6	—	—	—	—	—	—	—	—	—
1 9 7 7	**22, 265, 000**	—	—	**22, 265, 000**	**10, 540, 000**	**10, 540, 000**	**11, 725, 000**	**—**	**—11, 725, 000**
1. 새마을 소득금고	18, 315, 000	—	—	18, 315, 000	10, 540, 000	10, 540, 000	7, 775, 000	—	— 7, 775, 000
융 자 금	18, 315, 000	—	—	18, 315, 000	10, 540, 000	10, 540, 000	7, 775, 000	—	— 7, 775, 000
2. 예 비 비	3, 950, 000	—	—	3, 950, 000	—	—	3, 950, 000	—	— 3, 950, 000
예 비 비	3, 950, 000	—	—	3, 950, 000	—	—	3, 950, 000	—	— 3, 950, 000

자료 : 경리계

124. 의료보험 특별회계 세입결산현황

단위 : 천원 1977, 12. 31. 현재

구분→ 관항별↓	예 산 액	징수결정액	수 납 액	불납결산액	미수납액	증 감	
						예산액대	징수결정액대
1 9 7 5	—	—	—	—	—	—	—
1 9 7 6	—	—	—	—	—	—	—
1 9 7 7	**11, 330**	**10, 920**	**10, 818**	—	**102**	**512**	**102**
1. 기금조성수입	11, 327	10, 630	10, 630	—	—	△ 697	—
기금보조금	9, 236	9, 236	9, 236	—	—	—	—
기금부담금	2, 091	1, 394	1, 394	—	—	△ 697	—
2. 융자금회수수입	1	260	158	—	102	157	102
융자금회수금	1	260	158	—	102	157	102
3. 잡 수 입	2	30	30	—	—	—	—
이 월 금	1	0	0	—	—	—	—
기타잡수입	1	30	30	—	—	28	—

자료 : 경리계

125 의 료 보 호 기 금 특

단위 : 원

구분→ 관항별↓	예 산 액	예 산 결 정 후 증 감		예 산 현
		예비비지출결정액	유 용 증 감 액	
1 9 7 5	—	—	—	—
1 9 7 6	—	—	—	—
1 9 7 7	11, 330, 000	—	—	11, 330, 000
1. 사 업 비	11, 329, 000	—	—	11, 329, 000
의료보험금	11, 329, 000	—	—	11, 329, 000
2. 예 비 ㅁ	1, 000	—	—	1, 000
예 비 비	1, 000	—	—	1, 000

자료 : 경리계

126. 기 채

단위 : 원

차 입 처	사업량	이율	차입년도	차입금액	구분	년 도 별						
						계	77	78	79	80	81	82
			계	57, 000, 000	합계	92, 996, 623	3, 240, 000	8, 468, 321	8, 191, 446	7, 875, 414	7, 559, 382	7, 233, 350
					소계	86, 364, 289	3, 240, 000	7, 882, 547	7, 580, 406	7, 288, 694	6, 996, 982	6, 695, 270
			76	52, 800, 000	원금	52, 800, 000	—	3, 771, 800	3, 771, 400	3, 771, 400	3, 771, 400	3, 771, 400
한국주택은행	84동	8%			이자	33, 564, 289	3, 240, 000	4, 110, 747	3, 809, 006	3, 517, 294	3, 225, 582	2, 923, 870
					소계	6, 632, 334	—	585, 774	611, 040	586, 720	562, 400	538, 080
			77	4, 200, 000	원금	4, 200, 000	—	248, 000	304, 000	304, 000	304, 000	304, 000
					이자	2, 432, 334	—	337, 774	307, 040	282, 720	258, 400	234, 080

자료 : 기획예산계

별 회 계 세 출 결 산 현 황

1977. 12. 31. 현재

지출원인행위액	지 출 액	익년도 이월액	불 용 액	증 감
—	—	—	—	—
—	—	—	—	—
3, 897, 592	3, 897, 592	7, 432, 408	—	7, 432, 408
3, 897, 592	3, 897, 592	7, 431, 408	—	7, 431, 408
3, 897, 592	3, 897, 592	7, 431, 408	—	7, 431, 408
—	—	1, 000	—	1, 000
—	—	1, 000	—	1, 000

현 황

1977. 12. 31. 현재

상 환 계 획								
83	84	85	86	87	88	89	90	91
6, 907, 318	6, 581, 286	6, 255, 254	5, 929, 222	5, 603, 190	5, 277, 158	4, 951, 126	4, 625, 094	4, 299, 062
6, 393, 558	6, 091, 846	5, 790, 134	5, 488, 422	5, 186, 710	4, 884, 998	4, 583, 286	4, 281, 574	3, 979, 862
3, 771, 400	3, 771, 400	3, 771, 400	3, 771, 400	3, 771, 400	3, 771, 400	3, 771, 400	3, 771, 400	3, 771, 400
2, 622, 158	2, 320, 449	2, 018, 734	1, 717, 022	1, 415, 310	1, 113, 598	811, 886	510, 174	208, 462
513, 760	489, 440	465, 120	440, 800	416, 480	392, 160	367, 840	343, 520	319, 500
304, 000	304, 000	304, 000	304, 000	304, 000	304, 000	304, 000	304, 000	304, 000
209, 760	185, 440	161, 120	136, 800	112, 480	88, 160	63, 840	39, 520	15, 200

127. 국 민 저

단위 : 개소·명·천원

구분→ 면별↓	조합수				조합원		
	계	지역저축	직장저축	학생저축	계	지역저축	직장저축
1 9 7 5	148	—	—	—	26,992	—	—
1 9 7 6	149	—	—	—	28,267	—	—
1 9 7 7	151	69	51	31	21,009	9,852	1,724
연 천 면	22	3	13	6	3,218	2,408	402
전 곡 면	28	21	4	3	2,411	2,026	63
군 남 면	22	8	9	5	2,693	852	81
관 인 면	25	10	9	6	4,454	1,521	110
백 학 면	14	7	4	3	3,367	925	955
미 산 면	12	9	1	2	1,189	456	21
왕 징 면	9	4	3	2	474	314	15
신 서 면	18	7	7	4	3,246	1,350	70
중 면	1	—	1	—	7	—	7

자료 : 경리계

축 현 황

1977. 12. 31. 현재

수	저축실적						
		실적					
학생저축	목표	계	지역저축	직장저축	학생저축	%
—	—	89, 855	—	—	—	—
—	—	130, 809	—	—	—	—
9, 433	**138, 156**	**182, 363**	**105, 439**	**52, 507**	**24, 417**	**132**
408	26, 840	42, 311	21, 562	17, 101	3, 648	158
322	25, 030	41, 632	25, 298	11, 772	4, 562	166
1, 760	15, 680	12, 473	3, 887	4, 303	4, 283	80
2, 823	16, 712	29, 850	21, 478	5, 395	2, 977	179
1, 437	15, 085	13, 278	3, 488	4, 393	5, 397	88
712	11, 213	14, 694	9, 928	3, 726	1, 040	131
145	7, 595	6, 426	4, 474	1, 392	560	85
1, 826	19, 151	21, 039	15, 324	3, 765	1, 950	110
—	850	660	—	660	—	78

XIV 공

128. 기 관 별 공 무

단위 : 명

급류별→ / 기관별↓	합계			3급갑류			3급을류			3급을—4급갑		
	계	국가	지방	계	국가	지방	계	국가	지방	계	국가	지방
합 계	325	54	271	3	2	1	19	2	17	9	—	9
소 계	143	54	89	3	2	1	10	2	8	—	—	—
본 청	129	50	79	3	2	1	9	2	7	—	—	—
군 양 특	4	4	—	—	—	—	—	—	—	—	—	—
보건소	8	—	8	—	—	—	1	—	1	—	—	—
지도소	2	—	2	—	—	—	—	—	—	—	—	—
소 계	182	—	182	—	—	—	9	—	9	9	—	9
면 면	176	—	176	—	—	—	9	—	9	9	—	9
출장소	6	—	6	—	—	—	—	—	—	—	—	—

자료 : 행정계

무 원

원 정 원 현 황

1978. 1. 1. 현재

4급 갑류			4급 을류			5급 갑류			5급 을류			고 용 직				
계	국가	지 방	계	국가	지 방	계	국가	지 방	계	국가	지 방	계	1종	2 종	3 종	경노무
72	13	59	71	17	54	56	9	47	64	10	54	30	19	10	—	1
36	13	23	31	17	14	17	9	8	26	10	16	19	16	2	—	1
33	12	21	30	16	14	13	9	4	24	9	15	17	14	2	—	1
1	1	—	1	1	—	1	1	—	1	1	—	—	—	—	—	—
2	—	2	—	—	—	3	—	3	1	—	1	1	1	—	—	—
—	—	—	—	—	—	1	—	1	—	—	—	1	1	—	—	—
36	—	36	40	—	40	39	—	39	38	—	38	11	3	8	—	—
35	—	35	39	—	39	38	—	38	35	—	35	11	3	8	—	—
1	—	1	1	—	1	1	—	1	3	—	3	—	—	—	—	—

129. 직 종 별 공 무

단위 : 명

급류별↓ / 직종별↓	합계 계	합계 국가	합계 지방	합계 고용	3급갑류 계	3급갑류 국가	3급갑류 지방	3급을류 계	3급을류 국가	3급을류 지방	3급을-4급갑 계	3급을-4급갑 국가	3급을-4급갑 지방
합 계	325	54	271	—	3	2	1	19	2	17	9	—	9
별 소 계	10	—	10	—	—	—	—	9	—	9	—	—	—
정 면 장	9	—	9	—	—	—	—	9	—	9	—	—	—
직 부녀아동계장	1	—	1	—	—	—	—	—	—	—	—	—	—
소 계	285	54	231	—	3	2	1	10	2	8	9	—	9
행 정	127	7	120	—	2	1	1	6	1	5	—	—	—
농 림	73	7	66	—	—	—	—	1	—	1	—	—	—
기 계	2	—	2	—	—	—	—	—	—	—	—	—	—
일 농촌지도	35	34	1	—	1	1	—	1	1	—	—	—	—
축 산	3	1	2	—	—	—	—	—	—	—	—	—	—
의 무	1	—	1	—	—	—	—	1	—	1	—	—	—
반 약 무	1	—	1	—	—	—	—	—	—	—	—	—	—
보 건	5	—	5	—	—	—	—	—	—	—	—	—	—
간 호	2	—	2	—	—	—	—	—	—	—	—	—	—
직 토 목	18	1	17	—	—	—	—	1	—	1	—	—	—
건 축	2	—	2	—	—	—	—	—	—	—	—	—	—
지 적	4	3	1	—	—	—	—	—	—	—	—	—	—
행정농림	9	—	9	—	—	—	—	—	—	—	9	—	9
생활지도직	1	1	—	—	—	—	—	—	—	—	—	—	—
소 방	2	—	2	—	—	—	—	—	—	—	—	—	—
기 소 계	30	—	30	—	—	—	—	—	—	—	—	—	—
능 기 능 직	—	—	—	—	—	—	—	—	—	—	—	—	—
고 고 용 직	30	—	30	—	—	—	—	—	—	—	—	—	—

130. 잡 급 직 원

단위 : 명

구분↓ / 사업소별↓	합계 계	합계 국비보조	합계 지방비	1종 계	1종 국비보조	1종 지방비	2종 계	2종 국비보조	2종 지방비	3종 계	3종 국비보조	3종 지방비	4종 계	4종 국비보조	4종 지방비
계	55	36	19	1	—	1	3	—	3	4	1	3	8	—	8
본 청	21	4	17	1	—	1	3	—	3	2	—	2	8	—	8
보 건 소	10	9	1	—	—	—	—	—	—	—	—	—	—	—	—
지 도 소	2	1	1	—	—	—	—	—	—	2	1	1	—	—	—
계	22	22	—	—	—	—	—	—	—	—	—	—	—	—	—

자료 : 행정계

원 정 원 현 황

1977. 12. 31 현재

4급 갑류			4급 을류			5급 갑류			5급 을류			기능고용직				
계	국가	지방	계	국가	지방	계	국가	지방	계	국가	지방	계	1종	2종	3종	경노무
72	13	59	71	17	54	57	10	47	64	10	54	30	19	10	—	1
1	—	1	—	—	—	—	—	—	—	—	—	—	—	—	—	—
—	—	—	—	—	—	—	—	—	—	—	—	—	—	—	—	—
1	—	1	—	—	—	—	—	—	—	—	—	—	—	—	—	—
71	13	58	71	17	54	57	10	47	64	10	54	—	—	—	—	—
46	3	43	31	1	30	13	1	12	29	—	29	—	—	—	—	—
12	1	11	19	4	15	20	—	20	21	2	19	—	—	—	—	—
—	—	—	1	—	1	1	—	1	—	—	—	—	—	—	—	—
7	7	—	10	10	—	8	7	1	8	8	—	—	—	—	—	—
1	—	1	1	—	1	1	1	—	—	—	—	—	—	—	—	—
—	—	—	—	—	—	—	—	—	—	—	—	—	—	—	—	—
—	—	—	—	—	—	1	—	1	—	—	—	—	—	—	—	—
2	—	2	1	—	1	2	—	2	—	—	—	—	—	—	—	—
—	—	—	—	—	—	1	—	1	1	—	1	—	—	—	—	—
2	1	1	4	—	4	8	—	8	3	—	3	—	—	—	—	—
—	—	—	2	—	2	—	—	—	—	—	—	—	—	—	—	—
1	1	—	1	1	—	2	1	1	—	—	—	—	—	—	—	—
—	—	—	—	—	—	—	—	—	—	—	—	—	—	—	—	—
—	—	—	1	1	—	—	—	—	—	—	—	—	—	—	—	—
—	—	—	—	—	—	—	—	—	2	—	2	—	—	—	—	—
—	—	—	—	—	—	—	—	—	—	—	—	30	19	10	—	1
—	—	—	—	—	—	—	—	—	—	—	—	—	—	—	—	—
—	—	—	—	—	—	—	—	—	—	—	—	30	19	10	—	1

정 원 현 황

1977. 12. 31. 현재

5 종			7 종															8 종		
			3 을			4 갑			4 을			5 갑			5 을					
계	국보	비조	지방비	계	국비	지방비	계	국비	지방비	계	국비	지방비	계	국비	지방비	계	국비	지방비	계	국비	지방비
—	—	—	—	—	—	—	—	—	6	6	—	5	4	1	24	22	2	4	3	1
—	—	—	—	—	—	—	—	—	4	4	—	1	—	1	2	—	2	—	—	—
—	—	—	—	—	—	—	—	—	2	2	—	4	4	—	—	—	—	4	3	1
—	—	—	—	—	—	—	—	—	—	—	—	—	—	—	—	—	—	—	—	—
—	—	—	—	—	—	—	—	—	—	—	—	—	—	—	22	22	—	—	—	—

131. 공 무 원 호

단위 : 명

급류별↓ 호봉별→		현 원	1	2	3	4	5	6	7	8	9	10	11	12
합 계	계	313	38	24	15	28	20	28	24	35	16	12	7	8
	국가	54	4	6	1	6	2	3	6	8	1	3	—	—
	지방	259	34	18	14	22	18	25	18	27	15	9	7	8
일반직 소계	국가	54	4	6	1	6	2	3	6	8	1	3	—	—
	지방	230	34	16	13	20	14	12	18	25	14	8	7	7
별정직	국가	—	—	—	—	—	—	—	—	—	—	—	—	—
	지방	10	—	—	—	1	—	—	1	—	1	—	—	—
3갑	국가	2	—	—	—	—	—	—	—	—	—	—	—	—
	지방	1	—	—	—	—	—	—	—	—	—	—	—	—
3을	국가	2	—	—	1	—	—	—	—	—	—	—	—	—
	지방	5	—	—	—	—	1	—	—	—	—	—	—	1
4갑	국가	13	—	—	—	—	—	—	—	—	1	2	—	—
	지방	54	—	—	—	—	—	—	—	3	7	4	6	5
4을	국가	16	1	—	—	1	1	—	4	7	—	1	—	—
	지방	50	1	—	—	—	1	6	14	15	6	4	1	—
5갑	국가	5	—	—	—	1	—	1	2	1	—	—	—	—
	지방	37	—	—	—	12	10	4	3	7	—	—	—	1
5을	국가	16	3	6	—	4	1	2	—	—	—	—	—	—
	지방	73	33	16	13	7	2	2	—	—	—	—	—	—
고용직 소계	국가	—	—	—	—	—	—	—	—	—	—	—	—	—
	지방	29	—	2	1	2	4	13	—	2	1	1	—	1
1종	국가	—	—	—	—	—	—	—	—	—	—	—	—	—
	지방	18	—	—	—	1	4	13	—	—	—	—	—	—
2종	국가	—	—	—	—	—	—	—	—	—	—	—	—	—
	지방	10	—	2	1	—	—	—	—	2	1	1	—	1
3종	국가	—	—	—	—	—	—	—	—	—	—	—	—	—
	지방	—	—	—	—	—	—	—	—	—	—	—	—	—
경노무	국가	—	—	—	—	—	—	—	—	—	—	—	—	—
	지방	1	—	—	—	1	—	—	—	—	—	—	—	—

자료 : 행정계

봉 별 현 황

1978. 1. 1. 현재

13	14	15	16	17	18	19	20	21	22	23	24	25	26	27	28
8	7	14	5	6	3	1	4	2	1	1	—	2	2	1	1
3	2	4	1	1	—	—	2	—	—	—	—	—	—	1	—
3	5	10	4	5	3	1	2	2	1	1	—	2	2	—	1
3	2	4	1	1	—	—	2	—	—	—	—	—	—	1	—
5	4	10	3	5	3	1	2	2	1	1	—	2	2	—	1
—	—	—	—	—	—	—	—	—	—	—	—	—	—	—	—
—	—	1	1	1	—	—	1	1	1	—	—	—	—	—	1
—	—	—	—	—	—	—	1	—	—	—	—	—	—	1	—
—	—	—	—	—	—	—	—	—	—	—	—	—	1	—	—
—	—	1	—	—	—	—	—	—	—	—	—	—	—	—	—
—	—	—	—	—	1	—	—	—	—	—	—	1	1	—	—
3	2	3	1	1	—	—	—	—	—	—	—	—	—	—	—
4	4	8	2	4	2	1	1	1	—	1	—	1	—	—	—
—	—	—	—	—	—	—	1	—	—	—	—	—	—	—	—
1	—	1	—	—	—	—	—	—	—	—	—	—	—	—	—
—	—	—	—	—	—	—	—	—	—	—	—	—	—	—	—
—	—	—	—	—	—	—	—	—	—	—	—	—	—	—	—
—	—	—	—	—	—	—	—	—	—	—	—	—	—	—	—
—	—	—	—	—	—	—	—	—	—	—	—	—	—	—	—
—	—	—	—	—	—	—	—	—	—	—	—	—	—	—	—
—	1	—	1	—	—	—	—	—	—	—	—	—	—	—	—
—	—	—	—	—	—	—	—	—	—	—	—	—	—	—	—
—	—	—	—	—	—	—	—	—	—	—	—	—	—	—	—
—	—	—	—	—	—	—	—	—	—	—	—	—	—	—	—
—	1	—	1	—	—	—	—	—	—	—	—	—	—	—	—
—	—	—	—	—	—	—	—	—	—	—	—	—	—	—	—
—	—	—	—	—	—	—	—	—	—	—	—	—	—	—	—
—	—	—	—	—	—	—	—	—	—	—	—	—	—	—	—
—	—	—	—	—	—	—	—	—	—	—	—	—	—	—	—

132. 공 무 원 기 관

단위 : 명

기관별→ / 연령별↓	합계			군					
				소계			본청		
	계	국가	지방	계	국가	지방	계	국가	지방
정원	325	54	271	143	54	89	98	19	79
현원	309	50	259	139	50	89	98	18	80
20세 미만	9	—	9	3	—	3	3	—	3
20—24	53	7	46	25	7	18	18	1	17
25—29	59	12	47	25	12	13	14	4	10
30—34	92	15	77	36	15	21	27	8	19
35—39	43	4	39	22	4	18	17	—	17
40—44	36	9	17	20	9	11	13	4	9
45—49	15	2	13	7	2	5	5	—	5
50—54	10	1	9	1	1	—	1	1	—
55—59	2	—	2	—	—	—	—	—	—
60세이상	—	—	—	—	—	—	—	—	—

자료 : 행정계

133 공 무 원 급 류

단위 : 명

급류별→ / 연령별↓	계			별정직		2급갑		2급을		3급갑		3급을	
	소계	국가	지방	국가	지방	국가	지방	국가	지방	국가	지방	국가	지방
정원	325	54	271	—	10	—	—	—	—	2	1	2	8
현원	309	50	259	—	10	—	—	—	—	2	1	2	5
20세 미만	9	—	9	—	—	—	—	—	—	—	—	—	—
20—24	53	7	46	—	—	—	—	—	—	—	—	—	—
25—29	59	12	47	—	—	—	—	—	—	—	—	1	—
30—34	92	15	77	—	—	—	—	—	—	—	—	—	1
35—39	43	4	39	—	1	—	—	—	—	—	—	—	—
40—44	26	9	17	—	—	—	—	—	—	—	—	1	2
45—49	15	2	13	—	1	—	—	—	—	1	1	—	2
50—54	10	1	9	—	6	—	—	—	—	1	—	—	—
55—59	2	—	2	—	2	—	—	—	—	—	—	—	—
60세이상	—	—	—	—	—	—	—	—	—	—	—	—	—

자료 : 행정계

별 연 령 별 현 황

1978. 1. 1. 현재

군						면		
사업소								
보건소			지도소					
계	국가	지방	계	국가	지방	계	국가	지방
8	—	8	37	35	2	182	—	182
7	—	7	34	32	2	170	—	170
—	—	—	—	—	—	6	—	6
—	—	—	7	6	1	28	—	28
3	—	3	8	8	—	34	—	34
1	—	1	8	7	1	56	—	56
1	—	1	4	4	—	21	—	21
2	—	2	5	5	—	6	—	6
—	—	—	2	2	—	8	—	8
—	—	—	—	—	—	9	—	9
—	—	—	—	—	—	2	—	2
—	—	—	—	—	—	—	—	—

별 연 령 별 현 황

1977. 12. 31. 현재

4급갑		4급을		5급갑		5급을		기능직		고용원	
국가	지방	국가	지방	국가	지방	국가	지방	국가	지방	국가	지방
13	67	17	54	10	47	10	54	—	—	—	30
12	54	15	50	4	37	15	73	—	—	—	29
—	—	—	1	—	—	—	8	—	—	—	—
—	—	—	—	1	3	6	35	—	—	—	8
—	2	4	10	1	16	6	17	—	—	—	2
2	11	8	28	2	15	3	11	—	—	—	11
2	17	2	9	—	3	—	2	—	—	—	7
7	14	1	1	—	—	—	—	—	—	—	—
1	8	—	—	—	—	—	—	—	—	—	1
—	2	—	1	—	—	—	—	—	—	—	—
—	—	—	—	—	—	—	—	—	—	—	—
—	—	—	—	—	—	—	—	—	—	—	—

134. 공 무 원 기 관

단위 : 명

기관별→ / 학력별↓	합계			군					
				소계			본청		
	계	국가	지방	계	국가	지방	계	국가	지방
정원	325	54	271	143	54	89	98	19	79
현원	309	50	259	139	50	89	98	18	80
대학원수료	—	—	—	—	—	—	—	—	—
대졸	20	15	5	19	15	4	5	2	3
대퇴	10	1	9	4	1	3	3	1	2
초대졸	8	3	5	6	3	3	4	1	3
초대퇴	1	—	1	—	—	—	—	—	—
고졸	195	29	166	85	29	56	63	12	51
고퇴	8	—	8	3	—	3	3	—	3
중졸	43	2	41	15	2	13	13	2	11
중퇴	6	—	6	3	—	3	3	—	3
국졸	14	—	14	2	—	2	2	—	2
기타	4	—	4	2	—	2	2	—	2

자료 : 행정계

135. 공 무 원 급 류

단위 : 명

급류별→ / 학력별↓	합계			별정직		2급갑		2급을		3급갑		3급을	
	소계	국가	지방	국가	지방	국가	지방	국가	지방	국가	지방	국가	지방
정원	325	54	271	—	10	—	—	—	—	2	1	2	8
현원	309	50	259	—	10	—	—	—	—	2	1	2	5
대학원수료	—	—	—	—	—	—	—	—	—	—	—	—	—
대졸	20	15	5	—	—	—	—	—	—	2	—	2	2
대퇴	10	1	9	—	—	—	—	—	—	—	—	—	—
초대졸	8	3	5	—	—	—	—	—	—	—	1	—	—
초대퇴	1	—	1	—	—	—	—	—	—	—	—	—	—
고졸	195	29	166	—	3	—	—	—	—	—	—	—	2
고퇴	8	—	8	—	1	—	—	—	—	—	—	—	—
중졸	43	2	41	—	4	—	—	—	—	—	—	—	1
중퇴	6	—	6	—	—	—	—	—	—	—	—	—	—
국졸	14	—	14	—	2	—	—	—	—	—	—	—	—
기타	4	—	4	—	—	—	—	—	—	—	—	—	—

자료 : 행정계

별 학 력 별 현 황

1977. 12. 31. 현재

군 사업소						면		
보건소			지도소					
계	국가	지방	계	국가	지방	계	국가	지방
8	—	8	37	35	2	182	—	182
7	—	7	34	32	2	170	—	170
—	—	—	—	—	—	—	—	—
1	—	1	13	13	—	1	—	1
1	—	1	—	—	—	6	—	6
—	—	—	2	2	—	2	—	2
—	—	—	—	—	—	1	—	1
4	—	4	18	17	1	110	—	110
—	—	—	—	—	—	5	—	5
1	—	1	1	—	1	28	—	28
—	—	—	—	—	—	3	—	3
—	—	—	—	—	—	12	—	12
—	—	—	—	—	—	2	—	2

별 학 력 별 통 계

1977. 12. 31. 현재

4급갑		4급을		5급갑		5급을		기능직		고용원	
국가	지방	국가	지방	국가	지방	국가	지방	국가	지방	국가	지방
13	67	17	54	10	47	10	54	—	—	—	30
12	54	15	50	4	37	15	73	—	—	—	29
—	—	—	—	—	—	—	—	—	—	—	—
6	2	5	—	—	—	—	1	—	—	—	—
—	4	—	3	—	1	1	1	—	—	—	—
—	—	3	1	—	1	—	2	—	—	—	—
—	1	—	—	—	—	—	—	—	—	—	—
6	33	6	29	4	29	13	65	—	—	—	5
—	2	—	2	—	1	—	—	—	—	—	2
—	10	1	13	—	2	1	1	—	—	—	10
—	2	—	1	—	1	—	—	—	—	—	2
—	—	—	1	—	2	—	3	—	—	—	6
—	—	—	—	—	—	—	—	—	—	—	4

136. 공 무 원 근 속

단위 : 명

급류별→ / 근속년수별↓	합계 소계	합계 국가	합계 지방	별정직 국가	별정직 지방	3급갑 국가	3급갑 지방	3급을 국가	3급을 지방
계	309	50	259	—	10	2	1	2	5
2년 미만	117	18	99	—	6	—	—	1	1
2년 이상 4년 미만	46	3	43	—	2	—	—	—	—
4년 이상 6년 미만	30	5	25	—	—	—	—	—	1
6년 이상 8년 미만	62	12	50	—	—	—	—	—	—
8년 이상 10년 미만	17	2	15	—	—	—	—	—	1
10년 이상 12년 미만	13	3	10	—	1	—	—	—	—
12년 이상 14년 미만	8	1	7	—	1	—	—	—	—
14년 이상 16년 미만	11	5	6	—	—	1	—	1	—
16년 이상 18년 미만	1	—	1	—	—	—	—	—	—
18년 이상 20년 미만	1	—	1	—	—	—	—	—	1
20년 이상	3	1	2	—	—	1	1	—	1

자료 : 행정계

년 수 별 현 황

1977. 12. 31. 현재

4 급 갑		4 급 을		5 급 갑		5 급 을		기 능 직		고 용 원	
국 가	지 방	국 가	지 방	국 가	지 방	국 가	지 방	국 가	지 방	국 가	지 방
12	54	15	50	4	37	15	73	—	—	—	29
—	1	2	2	1	28	14	65	—	—	—	24
—	—	1	2	1	2	1	8	—	—	—	3
1	2	3	19	1	7	—	—	—	—	—	1
2	17	9	26	1	—	—	—	—	—	—	—
2	13	—	—	—	—	—	—	—	—	—	1
3	8	—	1	—	—	—	—	—	—	—	—
1	6	—	—	—	—	—	—	—	—	—	—
3	6	—	—	—	—	—	—	—	—	—	—
—	1	—	—	—	—	—	—	—	—	—	—
—	—	—	—	—	—	—	—	—	—	—	—
—	—	—	—	—	—	—	—	—	—	—	—

XV 교

137. 각 급 학

단위 : 명

구분→ 학교별↓	공사립별	학교수	학급수	교원수	학생수
1976학년도	—	36(4)	341	419	17,082
1977 〃	—	36(4)	355	448	17,037
1978 〃	—	**36(4)**	**355**	**429**	**17,040**
유치원	사립	2	3	9	89
국민학교	공립	23(4)	245	274	10,684
고등공민학교	사립	1	3	6	120
중학교	공립	6	72	90	4,425
상업전수학교	사립	1	3	7	49
실업고등학교	공립	1	9	18	534
인문 〃	〃	2	20	25	1,139

자료 : 교유청

138. 면 별 학 교

단위 : 명

구분→ 계별↓	총계			유치원			국민학교			고등공민학교		
	계	남	여	계	남	여	계	남	여	계	남	여
1975학년도	16,993	8,924	8,069	75	37	38	11,806	5,857	5,949	165	78	87
1976 〃	17,090	9,058	8,032	74	46	28	11,406	5,743	5,663	147	72	75
1977 〃	17,037	8,968	8,069	77	43	34	10,896	5,474	5,422	123	65	58
1978 〃	**17,040**	**8,885**	**8,155**	**89**	**50**	**39**	**10,684**	**5,346**	**5,338**	**120**	**62**	**58**
연천면	3,526	1,843	1,683	—	—	—	2,035	1,024	1,011	—	—	—
전곡면	4,803	2,555	2,248	89	50	39	2,681	1,348	1,333	120	62	58
균남면	1,791	948	843	—	—	—	1,158	592	566	—	—	—
관인면	2,639	1,378	1,261	—	—	—	1,544	780	764	—	—	—
백학면	1,665	821	844	—	—	—	1,138	539	599	—	—	—
미산면	701	350	351	—	—	—	701	350	351	—	—	—
왕정면	204	92	112	—	—	—	204	92	112	—	—	—
신서면	1,711	898	813	—	—	—	1,223	621	602	—	—	—
중면	—	—	—	—	—	—	—	—	—	—	—	—

자료 : 교육청

육

교 현 황

1978. 3. 25. 현재

교지면적	건물			건평	
	계	목조		철근 콘크리트	기타
422, 130	30, 594	3, 103		17, 621	9, 870
422, 130	30, 594	3, 103		17, 621	9, 870
422, 130	**30, 456**	**3, 103**		**17, 667**	**9, 686**
594	83	—		46	37
241, 850	13, 531	2, 905		7, 721	2, 908
11, 536	1, 481	—		—	1, 481
115, 902	9, 721	—		7, 742	1, 979
11, 059	1, 186	—		246	940
27, 611	2, 409	—		461	1, 948
13, 578	2, 045	198		1, 451	396

별 재 학 생 수

1978. 3. 25. 현재

중학교			상업전수학교			실업고등학교			인문고등학교		
계	남	여	계	남	여	계	남	여	계	남	여
3, 785	2, 216	1, 559	117	75	42	341	219	122	704	442	262
4, 126	2, 351	1, 775	109	64	45	518	340	178	710	442	268
4, 255	2, 378	1, 877	74	33	41	514	327	187	1, 098	648	450
4, 425	**2, 422**	**2, 003**	**49**	**32**	**17**	**534**	**303**	**231**	**1, 139**	**670**	**469**
957	516	441	—	—	—	534	303	231	—	—	—
1, 078	597	481	49	32	17	—	—	—	786	466	320
633	356	277	—	—	—	—	—	—	—	—	—
742	394	348	—	—	—	—	—	—	353	204	149
527	282	245	—	—	—	—	—	—	—	—	—
—	—	—	—	—	—	—	—	—	—	—	—
—	—	—	—	—	—	—	—	—	—	—	—
488	277	211	—	—	—	—	—	—	—	—	—
—	—	—	—	—	—	—	—	—	—	—	—

139. 국 민 학

단위 :

구분→ 학교별↓	학급수	교실수	교원수			재적아동수		
			계	남	여	계	남	여
1976학년도	243	278	273	196	77	11,306	5,695	5,611
1977 〃	244	234	274	206	68	10,896	5,474	5,422
1978 〃	245	236	274	219	55	10,684	5,346	5,338
연 천	20	20	22	14	8	1,043	514	529
상 리	12	12	13	11	2	570	285	285
통 쳬	6	6	7	6	1	112	59	53
고 문	6	6	7	6	1	310	166	144
전 꾸	38	34	39	17	22	2,243	1,118	1,125
은 대	6	6	7	6	1	187	98	89
적 동	6	6	7	6	1	123	60	63
격동양원분교	6	4	6	6	—	128	72	56
군 남	12	12	14	11	3	519	259	260
군남왕림분교	2	2	2	2	—	62	30	32
옥 계	6	6	7	6	1	308	152	156
화 진	6	6	7	6	1	269	151	118
판 인	18	18	21	15	6	842	419	423
사 정	6	6	7	6	1	94	47	47
냉 정	6	6	7	6	1	255	138	117
중 리	6	6	7	7	—	249	127	122
판 거	6	6	7	7	—	104	49	55
백 학	12	12	14	14	—	590	275	315
노 곡	7	7	8	8	—	319	157	162
고 랑 포	6	6	7	7	—	229	107	122
왕 산	12	12	13	10	3	529	271	258
마 전	6	6	7	7	—	172	79	93
마전동중분교	3	2	3	3	—	82	38	44
군남북삼분교	4	4	4	4	—	122	54	68
대 광	18	18	20	17	3	1,040	526	514
신 탄	6	4	7	7	—	137	76	61
내 산	3	3	4	4	—	46	19	27

자료 : 교육청

교 현 황

1978. 3. 25. 현재

졸업자수			진학자수			신입생수		
계	남	여	계	남	여	계	남	여
1,965	971	994	1,513	814	699	1,827	978	849
1,807	908	899	1,489	812	676	1,741	878	863
1,783	890	893	1,626	834	792	1,858	943	915
190	90	100	182	88	94	183	102	81
99	43	56	92	43	49	100	48	52
19	11	8	14	9	5	15	12	3
47	29	18	42	25	17	52	28	24
314	146	168	293	140	153	434	213	221
40	15	25	33	14	19	23	11	12
23	13	10	20	13	7	20	12	8
24	8	16	13	8	5	20	10	10
112	61	51	98	53	45	86	40	46
—	—	—	—	—	—	21	10	11
55	34	21	41	28	13	53	26	27
55	25	30	52	22	30	42	26	16
133	64	69	130	62	68	154	79	75
19	9	10	9	5	4	15	7	8
40	21	19	40	21	19	39	20	19
62	30	32	48	24	24	37	22	15
21	12	9	17	11	6	19	9	10
101	50	51	89	45	44	104	49	55
55	27	28	54	27	27	43	19	24
35	16	19	31	14	17	40	25	15
94	49	45	88	47	41	89	44	45
21	10	11	20	9	11	23	14	9
14	10	4	13	9	4	12	5	7
14	8	6	14	8	6	13	6	7
170	96	74	170	96	74	186	88	98
21	9	12	18	9	9	29	14	15
5	4	1	5	4	1	6	4	2

140. 국 민 학 교 학

단위 : 명

학교별↓ 학년별→	총계 계	총계 남	총계 여	1학년 계	1학년 남	1학년 여	2학년 계	2학년 남	2학년 여
1976학년도	11,403	5,695	5,611	1,825	978	847	1,945	987	958
1977 〃	10.896	5,474	5,422	1,741	878	863	1,741	895	846
1978 〃	10,684	5,346	5,338	1,870	934	936	1,682	840	842
연천	1,043	514	529	183	101	82	144	72	72
연천면 상리	570	285	285	98	48	50	76	35	41
통현	112	59	53	10	6	4	22	10	12
고문	310	166	144	55	28	27	43	22	21
전곡	2,243	1,118	1,125	436	208	228	339	174	165
전곡면 은대	187	98	89	25	12	13	21	11	10
적동	123	60	63	20	10	10	18	9	9
양원분교	128	72	56	22	9	13	20	11	9
군남	519	259	260	86	40	46	78	37	41
군남면 왕림분교	62	30	32	22	10	12	15	5	10
옥계	308	152	156	51	25	26	51	27	24
화진	269	151	118	40	26	14	41	23	18
관인	842	419	423	160	82	78	132	67	65
사정	94	47	47	15	7	8	12	4	8
관인면 냉정	255	138	117	39	20	19	38	21	17
중리	249	127	122	38	23	15	46	24	22
판거	104	49	55	19	9	10	17	11	6
백학	590	275	315	104	49	55	107	51	56
백학면 노곡	319	157	162	44	20	24	62	30	32
고랑포	229	107	122	40	25	15	39	16	23
미산 왕산	529	271	258	90	44	46	88	51	37
미산면 마전	172	79	93	24	15	9	32	16	16
왕징 동중분교	82	38	44	12	5	7	13	5	8
왕징면 북삼분교	122	54	68	13	6	7	26	14	12
신대광	1,040	526	514	189	90	99	169	83	86
서신탄	137	76	61	30	15	15	23	8	15
서면 내산	46	19	27	5	1	4	10	3	7

자료 : 교육청

년 별 현 황

1978. 3. 25. 현재

3 학 년			4 학 년			5 학 년			6 학 년		
계	남	여	계	남	여	계	남	여	계	남	여
1,970	972	998	1,972	984	988	1,841	952	889	1,850	931	919
1,879	945	934	1,845	896	949	1,915	952	963	1,775	907	860
1,692	**871**	**821**	**1,818**	**919**	**899**	**1,785**	**855**	**930**	**1,837**	**927**	**910**
184	91	93	180	95	85	165	65	100	187	90	97
98	54	44	112	53	59	84	39	45	102	56	46
15	6	9	19	9	10	20	11	9	26	17	9
47	22	25	53	28	25	57	32	25	55	34	21
354	193	161	375	183	192	365	167	198	374	193	181
34	17	17	26	20	6	42	20	22	39	18	21
19	10	9	21	10	11	21	11	10	24	10	14
17	11	6	19	10	9	27	17	10	23	14	9
98	53	45	80	37	43	91	44	47	86	48	38
14	7	7	11	8	3	—	—	—	—	—	—
44	21	23	46	25	21	57	26	31	59	28	31
38	17	21	51	30	21	49	30	19	50	25	25
123	63	60	134	64	70	130	64	66	163	79	84
17	8	9	14	6	8	16	10	6	20	12	8
41	21	20	47	25	22	45	25	20	45	26	19
27	10	17	56	28	28	32	10	22	50	32	18
15	7	8	24	9	15	16	6	10	13	7	6
79	44	35	90	34	56	123	56	97	87	41	46
36	15	21	61	31	30	58	35	23	58	26	32
40	20	20	34	16	18	42	15	27	34	15	19
91	47	44	89	50	39	77	37	40	94	42	52
34	18	16	38	14	24	20	6	14	24	10	14
15	9	6	13	7	6	15	6	9	14	6	8
11	7	4	27	11	16	26	8	18	19	8	11
177	86	91	170	92	78	178	100	78	157	75	82
16	12	4	21	18	3	21	10	11	26	13	13
8	2	6	7	6	1	8	5	3	8	2	6

141. 중 학

단위 : 명

구분→ 학교별↓	학교수	학급수	교실수			교원수				
						계	정규		강사	
			정규	가교사	부족		남	여	남	여
1975학년도	7	97	83	—	—	101	68	33	—	—
1976 〃	7	67	71	—	—	100	66	32	—	—
1977 〃	7	74	74	—	—	110	79	31	—	—
1978 〃	7	75	75	—	—	96	63	33	—	—
연천중학교	1	15	15	—	—	19	11	8	—	—
전곡 〃	1	18	18	—	—	15	12	3	—	—
군남 〃	1	10	10	—	—	22	15	7	—	—
관인 〃	1	12	12	—	—	17	14	3	—	—
백학 〃	1	9	9	—	—	12	6	6	—	—
대광 〃	1	8	8	—	—	11	7	4	—	—
시온고등공민학교	1	3	3	—	—	6	4	2	—	—

자료 : 교육청

교 현 황

1978. 3. 25 현재

재학생수			졸업자수			진학자수			신입생수		
계	남	여	계	남	여	계	남	여	계	남	여
3,950	2,294	1,656	1,051	629	422	696	453	243	1,458	830	623
3,925	2,292	1,633	1,004	609	395	679	443	236	1,428	218	607
4,378	2,443	1,935	1,273	727	546	910	548	362	1,496	823	673
4,545	2,484	2,061	1,294	734	560	990	595	395	1,624	838	786
957	516	441	278	163	115	223	140	83	331	176	155
1,078	597	481	309	181	128	260	152	108	388	182	206
633	356	277	176	106	70	140	90	50	230	118	112
742	394	348	205	110	95	144	81	63	267	134	133
527	282	245	162	85	77	101	61	40	193	100	93
488	277	211	119	67	52	104	59	45	183	108	75
120	62	58	45	22	23	18	12	6	32	20	12

142. 중 학 교 학

단위 : 명

구분→ 학교별↓	총계			1학년		
	계	남	여	계	남	여
1977	—	—	—	—	—	—
1978	4,545	2,484	2,061	1,604	966	738
연천중학교	957	516	441	331	176	155
전곡 〃	1,078	597	481	368	210	158
군남 〃	633	356	277	230	118	112
관인 〃	742	394	348	267	134	133
백학 〃	527	282	245	193	100	93
내광 〃	488	277	211	183	108	75
시온고등공민학교	120	62	58	32	20	12

자료 : 교육청

143. 고 등 학

단위 :

구분→ 학교별↓	학급수				교실수	교원수				
							정규		강사	
	계	1학년	2학년	3학년		계	남	여	남	여
1975학년도	25	—	—	—	25	44	38	4	2	—
1976 〃	25	—	—	—	27	45	40	5	—	—
1977 〃	31	—	—	—	31	58	48	7	1	2
1978 〃	32	11	11	10	35	59	47	12	—	—
연천실업고등학교	9	3	3	3	9	18	17	1	—	—
전곡고등학교	14	5	5	4	17	23	14	9	—	—
관인 〃	6	2	2	2	6	11	11	—	—	—
시온상업전수학교	3	1	1	1	3	7	5	2	—	—

자료 : 교육청

년 별 현 황

1978. 3. 25. 현재

2 학 년			3 학 년		
계	남	여	계	남	여
—	—	—	—	—	—
1.513	**808**	**705**	**1,428**	**810**	**618**
297	152	145	329	188	141
400	206	194	310	181	129
217	133	84	186	105	81
232	125	107	243	135	108
159	84	75	175	98	77
169	90	79	136	79	57
39	18	21	49	24	25

교 현 황

1978. 3. 25, 현재

재 학 생 수			졸 업 자 수			진 학 자 수			신 입 생 수		
계	남	여	계	남	여	계	남	여	계	남	여
1,162	736	426	217	157	60	18	11	7	575	340	235
1,370	854	516	266	174	92	5	5	—	592	354	238
1,686	1,008	678	491	323	168	23	23	—	665	390	275
1,722	**1,005**	**717**	**697**	**449**	**248**	**61**	**46**	**15**	**616**	**351**	**265**
534	383	231	162	107	55	2	2	—	182	97	85
786	466	320	410	268	142	47	32	15	302	181	121
353	204	149	101	57	44	12	12	—	120	66	54
49	32	17	24	17	7	—	—	—	12	7	5

144. 고등학교 학년별 현황

단위 : 1978. 3. 25 현재

학년별→ / 학교별↓	총계			1학년			2학년			3학년		
	계	남	여	계	남	여	계	남	여	계	남	여
1978학년도	1,722	1,005	717	616	351	265	581	338	243	525	316	209
연천실업고등학교	534	303	231	182	97	85	179	102	77	173	104	69
전곡고등학교	786	466	320	302	181	121	269	161	108	215	124	91
관인 〃	353	204	149	120	66	54	118	66	52	115	72	43
시온상업전수학교	49	32	17	12	7	5	15	9	6	22	16	6

자료 : 교육청

XXI 문 화

145. 인쇄소 등록현황

단위 : 개소 1977. 12. 31 현재

등록번호	등록 년월일	명 칭	대 표 자	소 재 지	종 류
62—1	64. 3. 30	백 일 사	백 필 현	연천군 전곡면 전곡1리	—
79	67. 1. 30	경원인쇄소	김 용 기	〃	—

자료 : 문화공보실

146. 정기 간행물 현황

단위 : 부 1977. 12. 31. 현재

간 별	등록 년월일	발행물명	발 행 인	간행부수	소 재 지
월 간	—	연천군 반회보	연천군수	168,000	연천군 연천면 차탄2리
년 간	—	연천군통계연보	〃	100	〃

자료 : 문화공보실

147. 방송 시설및 수신기 현황

단위 : 대 1977. 12. 31 현재

구분→ 면별↓	라디오방송중계소	라디오수신기	텔레비죤수상기	앰 프	스 피 카
1 9 7 5	—	11,054	2,940	—	—
1 9 7 6	1	11,520	3,587	70	131
1 9 7 7	1	11,464	4,573	74	145
연 천 면	—	2,515	851	8	13
전 곡 면	1	2,990	1,576	6	22
군 남 면	—	1,387	364	8	8
관 인 면	—	1,059	650	18	34
백 학 면	—	986	337	11	22
미 산 면	—	608	197	11	17
왕 징 면	—	432	152	5	10
신 서 면	—	1,487	446	7	19

자료 : 문화공보실

148. 공 연

단위 :

구분→ / 면별→	공연장		계			국산영화		
	개소수	수용인원	공연건수	공연일수	관람자수	공연건수	공연일수	관람자수
1975	—	—	—	—	—	—	—	—
1976	3	1,148	331	—	86,253	252	—	61,148
1977	1	566	188	—	42,950	163	—	38,100
연천면	—	—	—	—	—	—	—	—
건곡면	1	566	188	—	42,950	163	—	38,100
군남면	—	—	—	—	—	—	—	—
관인면	—	—	—	—	—	—	—	—
백학면	—	—	—	—	—	—	—	—
미산면	—	—	—	—	—	—	—	—
왕징면	—	—	—	—	—	—	—	—
신서면	—	—	3/4	36	—	—	32	—
중면	—	—	4/4	87	—	—	79	—

자료 : 문화공보실

149. 종 교 단

단위 : 개소·명·동·평·천원

구분→ / 면별↓		총수	소계	천주교	장노교	감리교	성결교	안식교	통일교	전도관	구세군	오순절교	하나님교회	성공교	크리스도교
			기독												
	교회및사찰수	46	43	5	25	10	—	1	1	1	—	—	—	—	—
교직자수	계	47	43	5	25	10	—	1	1	1	—	—	—	—	—
	남	45	42	5	24	10	—	1	1	1	—	—	—	—	—
	여	2	1	—	1	—	—	—	—	—	—	—	—	—	—
신도수	계	5,410	3,273	461	1,578	1,014	—	40	90	90	—	—	—	—	—
	남	2,360	1,483	186	703	464	—	20	50	60	—	—	—	—	—
	여	3,050	1,790	275	875	550	—	20	40	30	—	—	—	—	—
재산상황	건물수	61	53	7	27	13	—	1	3	2	—	—	—	—	—
	건평	1,521	1,371	281	736	354	—	—	—	—	—	—	—	—	—
	대지평수	7,556	6,589	705	3,714	2,170	—	—	—	—	—	—	—	—	—
	기타재산	9,300	9,300	—	7,000	2,300	—	—	—	—	—	—	—	—	—

장 현 황

1977. 12. 31 현재

외국영화			연극			기타		
공연건수	공연일수	관람자수	공연건수	공연일수	관람자수	공연건수	공연일수	관람자수
—	—	—	—	—	—	—	—	—
76	—	23,905	3	—	1,200	—	—	—
21	—	2,510	4	—	2,340	—	—	—
—	—	—	—	—	—	—	—	—
21	—	2,510	4	—	2,340	—	—	—
—	—	—	—	—	—	—	—	—
—	—	—	—	—	—	—	—	—
—	—	—	—	—	—	—	—	—
—	—	—	—	—	—	—	—	—
—	—	—	—	—	—	—	—	—
—	4	—	—	—	—	—	—	—
—	4	—	—	4	—	—	—	—

체 현 황

1977. 12. 31. 현재

교						불교							천도교	대종교	금대교	기타
침례교	임예수	마뉴엘고	여호와증인	나사렛교회	순복음교회	기다	소계	조계종	법화종	진파종	태고종	천태종	원토종				
—	—	—	—	—	—	3	1	2	—	—	—	—	—	—	—	—
—	—	—	—	—	—	4	1	3	—	—	—	—	—	—	—	—
—	—	—	—	—	—	3	1	2	—	—	—	—	—	—	—	—
—	—	—	—	—	—	1	—	1	—	—	—	—	—	—	—	—
—	—	—	—	—	—	2,137	1,517	620	—	—	—	—	—	—	—	—
—	—	—	—	—	—	877	677	200	—	—	—	—	—	—	—	—
—	—	—	—	—	—	1,260	840	420	—	—	—	—	—	—	—	—
—	—	—	—	—	—	8	1	7	—	—	—	—	—	—	—	—
—	—	—	—	—	—	150	25	125	—	—	—	—	—	—	—	—
—	—	—	—	—	—	967	70	897	—	—	—	—	—	—	—	—
—	—	—	—	—	—	—	—	—	—	—	—	—	—	—	—	—

150. 지 역 별 종

단위 : 개소·명

구분→ / 면별↓	계			기독											
				소계			천주교			장노교			감리교		
	교회수	교직자수	신도수	교회수	교직자수	신도수	교회수	교직자수	신도수	교회수	교직자수	신도수	교회수	교직자수	신도수
1975	—	—	—	—	—	—	—	—	—	—	—	—	—	—	—
1976	—	—	—	—	—	—	—	—	—	—	—	—	—	—	—
1977	**51**	**54**	**5,500**	**48**	**49**	**3,400**	**5**	**5**	**541**	**29**	**30**	**1,683**	**11**	**11**	**936**
연천면	12	12	1,930	11	11	630	2	2	165	6	6	295	2	2	130
전곡면	12	15	2,080	10	11	1,280	1	1	300	5	6	430	2	2	350
군남면	6	6	415	6	6	415	—	—	—	4	4	260	2	2	155
관인면	6	6	334	6	6	334	1	1	29	3	3	190	2	2	115
백학면	4	4	196	4	4	196	—	—	—	3	3	155	1	1	41
미산면	3	3	118	3	3	118	—	—	—	2	2	53	1	1	65
왕징면	1	1	27	1	1	27	—	—	—	1	1	27	—	—	—
신서면	7	7	400	7	7	400	1	1	47	5	5	273	1	1	80
중면	—	—	—	—	—	—	—	—	—	—	—	—	—	—	—

자료 : 문화공보실

151. 신 문 구

단위 : 부

구분→ / 면별↓	계	서울	동아	한국	경향
1975	3,128	480	359	529	264
1976	—	—	—	—	—
1977	**3,933**	**302**	**320**	**1,006**	**306**
연천면	621	70	100	130	88
전곡면	1,645	58	185	400	150
군남면	400	40	—	162	—
관인면	406	41	—	100	10
백학면	174	38	—	50	—
미산면	90	16	—	54	—
왕징면	58	13	—	—	—
신서면	536	25	35	110	58
중면	3	1	—	—	—

자료 : 문화공보실

교 단 체 현 황

1977. 12. 31 현재

교									불 교								
안식교			통일교			전도관			소계			조계종			법화종		
교회수	교직자수	신도수	교회수	교직자수	신도수	교회수	교직자수	신도수	교회수	교직자수	신도수	교회수	교직자수	신도수	교회수	교직자수	신도수
—	—	—	—	—	—	—	—	—	—	—	—	—	—	—	—	—	—
—	—	—	—	—	—	—	—	—	—	—	—	—	—	—	—	—	—
1	**1**	**40**	**1**	**1**	**70**	**1**	**1**	**130**	**3**	**5**	**2,100**	**1**	**1**	**1.300**	**2**	**4**	**800**
1	1	40	—	—	—	—	—	—	1	1	1,300	1	1	1,300	—	—	—
—	—	—	1	1	70	1	1	130	2	4	800	—	—	—	2	4	800
—	—	—	—	—	—	—	—	—	—	—	—	—	—	—	—	—	—
—	—	—	—	—	—	—	—	—	—	—	—	—	—	—	—	—	—
—	—	—	—	—	—	—	—	—	—	—	—	—	—	—	—	—	—
—	—	—	—	—	—	—	—	—	—	—	—	—	—	—	—	—	—
—	—	—	—	—	—	—	—	—	—	—	—	—	—	—	—	—	—
—	—	—	—	—	—	—	—	—	—	—	—	—	—	—	—	—	—
—	—	—	—	—	—	—	—	—	—	—	—	—	—	—	—	—	—

독 현 황

1977. 12. 31. 현재

중 앙	신 아	조 선	경 기	기 타
380	135	537	371	73
—	—	—	—	—
383	**70**	**1,032**	**320**	**194**
61	10	90	72	—
160	60	390	80	162
62	—	96	40	—
100	—	97	31	27
—	—	51	30	5
—	—	—	20	—
—	—	22	23	—
—	—	285	23.	—
—	—	1	1	—

XⅦ 보 건

152. 모 자 보 건

단위 : 명

구분→ / 면별↓	임산부등록 목표	임산부등록 실적	임산부등록 %	영유아등록 목표	영유아등록 실적	영유아등록 %
1 9 7 5	—	—	—	—	—	—
1 9 7 6	—	—	—	—	—	—
1 9 7 7	**1, 440**	**1, 464**	**102**	**2, 160**	**2, 425**	**117**
연 천 면	240	310	129	360	474	132
전 곡 면	—	—	—	—	—	—
군 남 면	240	242	101	360	366	102
관 인 면	240	203	84	360	407	113
백 학 면	240	223	93	360	392	109
미 산 면	240	229	87	360	399	111
왕 징 면	—	—	—	—	—	—
신 서 면	240	257	107	360	387	108
중 면	—	—	—	—	—	—

자료 : 보건행정계

모 자 보 건

단위 : 명

구분→ / 면별↓	대상인구 가임자	대상인구 유배우자	등록 신규등록	등록 회록	건강관리 산전 소계	산전 조사	산전 검사	산전 상담	산전 의뢰	산후 소계	산후 조사
1 9 7 5	—	—	1, 073	1, 000	—	—	—	—	—	—	—
1 9 7 6	—	—	1, 093	1, 045	7, 809	—	—	—	—	—	—
1 9 7 7	**15, 090**	**8, 987**	**1, 464**	**1, 280**	**8, 279**	**2, 728**	**1, 382**	**3, 995**	**174**	**5, 172**	**1, 605**
연 천 면	3, 156	1, 467	310	315	2, 878	1, 110	513	1, 244	11	1, 143	426
전 곡 면	4, 447	3, 012	—	—	—	—	—	—	—	—	—
군 남 면	1, 093	839	242	225	743	72	129	498	44	506	40
관 인 면	1, 726	884	203	156	889	313	114	460	2	471	157
백 학 면	1, 543	847	223	120	1, 086	627	143	316	—	528	283
미 산 면	808	470	229	162	617	184	49	336	18	378	147
왕 징 면	502	344	—	—	—	—	—	—	—	—	—
신 서 면	1, 815	1, 124	257	302	2, 066	422	404	1, 141	99	2, 146	552
중 면	—	—	—	—	—	—	—	—	—	—	—

자료 :보건행정계

후 생

사 업 실 적

1977. 12. 31. 현재

성부 분만 지원 개조			자비 부담 분만		사			망	
목 표	실 적	%	일 만 의료기관	가 정 및 기타	계	임산부	유 아	영 아	신생아
—	—	—	—	—	—	—	—	—	—
—	—	—	—	—	—	—	—	—	—
720	793	110	128	62	12	2	—	3	7
120	134	111	11	51	4	—	—	3	1
—	—	—	95	—	1	—	—	—	1
120	155	129	3	—	2	—	—	—	2
120	123	103	—	—	—	—	—	—	—
120	129	108	—	—	1	1	—	—	—
120	120	100	1	—	1	—	—	—	1
—	—	—	10	11	1	—	—	—	1
120	132	110	8	—	2	1	—	—	1
—	—	—	—	—	—	—	—	—	—

사 업(임산부)

1977. 12. 31. 현재

리 후			분 만						사 망				
			소 계	보건소		모자보건센타	병의원	가정 및 기타	소 계	임신중독	감 염	출 혈	기 타
검 사	상 담	의 뢰		직 접	간 접								
—	—	--	935	126	584	—	106	119	—	—	—	—	—
—	—	—	923	123	641	—	67	92	—	—	—	—	—
637	2,815	115	972	194	599	—	117	62	2	—	—	1	1
141	575	1	196	134	—	—	11	51	—	—	—	—	—
—	—	—	95	—	—	—	95	—	—	—	—	—	—
100	362	4	155	—	155	—	—	—	—	—	—	—	—
71	243	—	123	—	123	—	—	—	—	—	—	—	—
64	181	—	129	—	129	—	—	—	1	—	—	1	—
41	188	2	121	60	60	—	1	—	—	—	—	—	—
—	—	—	21	—	—	—	10	11	—	—	—	—	—
220	1,266	108	132	—	132	—	—	—	1	—	—	—	1
—	—	—	—	—	—	—	—	—	—	—	—	—	—

모 자 보 건

단위 : 명

구분→ / 면별↓	대상인구 계	대상인구 남	대상인구 여	등록 신규등록	등록 회록	건강관리 건강조사	건강관리 상담	건강관리 의뢰	건강관리 기타	예 계	예 B.C.G
1 9 7 5	—	—	—	2,500	1,682	—	—	—	—	12,560	3,997
1 9 7 6	—	—	—	2,227	2,321	—	—	—	—	13,583	3,972
1 9 7 7	**8,102**	**4,261**	**3,841**	**2,425**	**2,204**	**5,897**	**8,521**	**205**	**36**	**9,624**	**1,611**
연 천 면	1,520	864	656	474	732	625	1,730	2	—	2,007	319
전 곡 면	1,939	1,007	932	—	—	—	—	—	—	2,658	289
군 남 면	1,173	622	551	366	455	138	711	14	—	1,179	203
관 인 면	826	411	415	407	238	2,925	2,735	—	—	699	188
백 하 면	665	314	351	392	118	719	319	—	—	837	183
미 산 면	516	270	246	399	415	603	1,000	78	14	446	100
왕 징 면	300	171	129	—	—	—	—	—	—	396	120
신 서 면	1,163	602	561	387	246	853	2,026	111	22	1,602	209
중 면	—	—	—	—	—	—	—	—	—	—	—

자료: 보건행정계

153. 가 족 계

단위 : 명

구분→ / 면별↓	가임 여성수	유배우 가임 여성수	등록 상황	정관 목표	정관 실적	정관 %	난관 목표	난관 실적 소계	난관 실적 복강경	난관 실적 미니랩	난관 %
1 9 7 5	—	—	—	50	50	100	—	—	—	—	—
1 9 7 6	—	—	—	60	56	93	110	120	—	—	109
1 9 7 7	**15,090**	**8,987**	**6,387**	**80**	**80**	**100**	**365**	**365**	**342**	**23**	**100**
연 천 면	3,156	1,467	1,595	20	11	55	72	70	68	2	97
전 곡 면	4,447	3,012	1,791	23	36	157	83	81	68	13	98
군 남 면	1,093	839	729	7	4	57	48	68	64	4	142
관 인 면	1,726	884	1,015	6	2	33	33	48	48	—	145
백 학 면	1,543	847	407	5	12	240	22	6	5	1	27
미 산 면	808	470	212	5	5	100	20	15	14	1	75
왕 징 면	502	344	131	3	3	100	16	16	15	1	100
신 서 면	1,815	1,124	454	10	4	40	56	60	59	1	107
중 면	—	—	53	1	3	300	15	1	1	—	7

자료: 보건행정계

사 업(영유아)

1977. 12. 31. 현재

방접종				사망												
D.P.T	소아마비	종두	홍역	계	소화기감염	호흡기감염	출생시상	홍역	사고	파상풍	미숙아	선천성기형	박염	영양실조	기타	
2,360	1,998	4,205	—	—	—	—	—	—	—	—	—	—	—	—	—	
3.231	1,998	4,381	—	—	—	—	—	—	—	—	—	—	—	—	—	
2,244	**5,063**	**904**	**2**	**10**	—	—	**1**	—	**3**	—	**3**	—	—	—	**3**	
587	915	186	—	4	—	—	—	—	3	—	1	—	—	—	—	
538	1,706	125	—	1	—	—	—	—	—	—	1	—	—	—	—	
420	448	107	1	2	—	—	—	—	—	—	1	—	—	—	6	
99	295	117	—	—	—	—	—	—	—	—	—	—	—	—	—	
180	330	144	—	—	—	—	—	—	—	—	—	—	—	—	—	
86	211	49	—	1	—	—	—	—	—	—	—	—	—	—	1	
45	188	43	—	1	—	—	1	—	—	—	—	—	—	—	—	
289	970	133	1	1	—	—	—	—	—	—	—	—	—	—	1	
—	—	—	—	—	—	—	—	—	—	—	—	—	—	—	—	

획 사 업

1977. 12. 31. 현재

루우프					인공임신중절			콘돔				먹는피임약			
목표	실적			%	목표	실적	%	목표	인원	량	%	목표	인원	량	%
	소계	신	재												
629	606	—	—	96	8	8	100	340	355	—	104	853	834	—	97
390	390	—	—	100	25	25	100	280	298	—	106	450	544	—	120
455	**455**	**373**	**82**	**100**	**40**	**40**	**100**	**130**	**146**	**154**	**112**	**600**	**567**	**530**	**95**
90	83	68	15	92	7	8	114	23	27	30	117	102	103	103	101
95	84	73	11	88	6	5	83	28	40	45	143	106	103	83	97
60	61	58	3	102	7	8	114	18	18	18	100	55	59	59	107
60	60	48	12	100	4	4	100	17	18	19	106	73	73	68	100
47	39	25	14	83	5	5	100	11	8	11	73	64	60	56	94
20	22	13	9	110	3	2	67	7	7	7	100	44	44	30	100
18	32	23	9	178	2	2	100	5	7	2	140	40	17	18	43
60	66	57	9	110	5	6	120	18	18	18	100	90	89	89	99
5	8	8	—	160	1	—	—	3	3	4	100	26	19	24	73

154. 의료기관 분포 상황

단위 : 개소 1977. 12. 31. 현재

구분→ 면별↓	계	의원			치과의원	한의원			조산원 개업	보건소
		소계	의원	한지의원		소계	의원	한지의원		
1975	15	8	5	3	2	2	2	—	2	1
1976	15	8	4	4	2	2	2	—	2	1
1977	**14**	**9**	**4**	**5**	**—**	**2**	**2**	**—**	**2**	**1**
연천면	2	1	1	—	—	—	—	—	—	1
전곡면	8	4	3	1	—	2	2	—	2	—
군남면	—	—	—	—	—	—	—	—	—	—
관인면	1	1	—	1	—	—	—	—	—	—
백학면	1	1	—	1	—	—	—	—	—	—
미산면	—	—	—	—	—	—	—	—	—	—
왕징면	1	1	—	1	—	—	—	—	—	—
신서면	1	1	—	1	—	—	—	—	—	—
중면	—	—	—	—	—	—	—	—	—	—

자료 :방역계

155. 의 사 현 황

단위 : 명 1977. 12. 31. 현재

구분→ 면별↓	계			의사												치과의사			한의사		
				소계			의대졸			검정합격			한지								
	소계	남	여	계	남	여	계	남	여	계	남	여	계	남	여	계	남	여	계	남	여
1975	14	13	1	8	8	—	2	2	—	2	2	—	4	4	—	2	1	1	4	4	—
1976	14	14	—	8	8	—	2	2	—	2	2	—	4	4	—	2	2	—	4	4	—
1977	**13**	**13**	**—**	**10**	**10**	**—**	**3**	**3**	**—**	**2**	**2**	**—**	**5**	**5**	**—**	**—**	**—**	**—**	**3**	**3**	**—**
연천면	2	2	—	2	2	—	2	2	—	—	—	—	—	—	—	—	—	—	—	—	—
전곡면	6	6	—	4	4	—	1	1	—	2	2	—	1	1	—	—	—	—	2	2	—
군남면	—	—	—	—	—	—	—	—	—	—	—	—	—	—	—	—	—	—	—	—	—
관인면	1	1	—	1	1	—	—	—	—	—	—	—	1	1	—	—	—	—	—	—	—
백학면	2	2	—	1	1	—	—	—	—	—	—	—	1	1	—	—	—	—	1	1	—
미산면	—	—	—	—	—	—	—	—	—	—	—	—	—	—	—	—	—	—	—	—	—
왕징면	1	1	—	1	1	—	—	—	—	—	—	—	1	1	—	—	—	—	—	—	—
신서면	1	1	—	1	1	—	—	—	—	—	—	—	1	1	—	—	—	—	—	—	—
중면	—	—	—	—	—	—	—	—	—	—	—	—	—	—	—	—	—	—	—	—	—

자료 : 방역계

156. 의약품 판매업소 및 약사 현황

단위 : 개소·명 1977. 12. 31. 현재

구분→ 면별↓	의약품판매업소 계	약국	약종상 양약	약종상 한약	청매상	지정소	약사수
1975	44	11	10	13	3	7	11
1976	45	13	9	13	3	7	13
1977	**43**	**14**	**9**	**9**	**3**	**8**	**15**
연천면	9	3	3	2	—	1	4
전곡면	13	9	1	2	1	—	9
군남면	4	—	—	—	1	3	—
관인면	4	1	1	1	1	—	1
백학면	3	—	2	1	—	—	—
미산면	3	—	—	1	—	2	—
왕징면	2	—	—	1	—	1	—
신서면	5	1	2	1	—	1	1
중면	—	—	—	—	—	—	—

자료 : 방역계

157. 예방 접종 현황

단위 : 명 1977. 12. 31. 현재

구분→ 면별↓	계	종두	콜레라	장티부스	디피티	디티	소아마비
1975	43,688	4,205	16,505	16,858	2,360	2,360	1,400
1976	40,696	4,381	12,374	15,653	3,231	3,257	1,800
1977	**40,355**	**3,618**	**9,131**	**16,519**	**3,712**	**3,824**	**3,550**
연천면	9,507	628	3,596	3,580	333	740	630
전곡면	9,774	906	1,810	4,277	994	865	922
군남면	5,637	644	955	2,387	734	500	417
관인면	5,579	496	1,051	2,576	586	561	307
백학면	3,713	396	832	1,176	478	429	402
미산면	1,761	91	380	765	98	245	182
왕징면	596	86	68	193	—	55	193
신서면	3,788	369	439	1,565	489	429	497
중면	—	—	—	—	—	—	—

자료 : 방역계

158. 전염병 발생 현황

단위 : 명 1977. 12. 31. 현재

구분→ 면별↓	계	종두	콜레라	장티브스	유행성출혈열	기타
1975	—	—	—	—	—	—
1976	14	—	—	14	—	—
1977	**7**	—	**5**	**2**	—	—
연천면	—	—	—	—	—	—
전곡면	5	—	5	—	—	—
군남면	1	—	—	1	—	—
관인면	—	—	—	—	—	—
백학면	1	—	—	1	—	—
미산면	—	—	—	—	—	—
왕징면	—	—	—	—	—	—
신서면	—	—	—	—	—	—
중면	—	—	—	—	—	—

자료 : 방역계

159. 성 병 검

단위 : 명

구분→ / 면별↓	총 수	월별 1	2	3	4	5	6	7
1 9 7 5	2,514	265	213	333	243	218	182	180
1 9 7 6	5,926	495	423	546	526	491	414	561
1 9 7 7	**5,122**	**308**	**310**	**358**	**351**	**259**	**402**	**560**
연 천 면	890	74	90	79	83	65	61	67
전 곡 면	3,957	207	194	263	241	181	319	445
군 남 면	2	—	—	—	—	—	—	2
관 인 면	—	—	—	—	—	—	—	—
백 학 면	—	—	—	—	—	—	—	—
미 산 면	—	—	—	—	—	—	—	—
왕 징 면	—	—	—	—	—	—	—	—
신 서 면	275	27	26	16	27	13	22	48
중 면	—	—	—	—	—	—	—	—

자료 : 방역계

160. 77년도 결핵 관리

단위 : 명

구분→ / 면별↓	결핵에방접종 계 목 표	계 실 적	계 %	미취학아동 목 표	미취학아동 실 적	미취학아동 %	국민학교 1학년 목 표	국민학교 1학년 실 적	국민학교 1학년 %	국민학교 6학년 P.P.P 목 표	국민학교 6학년 P.P.P 실적	국민학교 6학년 P.P.P %
1 9 7 5	—	—	—	—	—	—	—	—	—	—	—	—
1 9 7 6	—	—	—	—	—	—	—	—	—	—	—	—
1 9 7 7	**3,000**	**3,529**	**117**	**1,300**	**1,626**	**125**	**700**	**680**	**97**	**1,700**	**1,784**	**104**
연 천 면	500	592	118	250	319	127	150	101	67	300	322	107
전 곡 면	650	725	111	300	289	96	150	205	136	300	382	127
군 남 면	400	426	106	150	203	135	100	63	63	250	205	82
관 인 면	420	515	122	150	188	125	120	147	123	200	280	280
백 학 면	280	385	137	100	198	198	80	47	59	250	192	77
미 산 면	200	230	115	100	100	100	—	20	—	100	111	111
왕 징 면	150	190	126	100	120	120	—	—	—	100	92	92
신 서 면	400	466	116	150	209	139	100	97	97	200	200	100
중 면	—	—	—	—	—	—	—	—	—	—	—	—

자료 : 방역계

진 현 황

1977. 12. 31. 현재

월				별	결	과	
8	9	10	11	12	건 강	낙 감 염	검 월회이상감염
243	152	125	200	160	2,011	503	100
600	450	477	466	477	5,609	320	125
509	**485**	**499**	**389**	**694**	**4,216**	**902**	**171**
76	62	72	66	95	728	162	21
407	396	400	315	589	3,242	711	143
2	—	—	—	—	—	—	—
—	—	—	—	—	—	—	—
—	—	—	—	—	—	—	—
—	—	—	—	—	—	—	—
—	—	—	—	—	—	—	—
24	27	27	8	10	246	29	7
—	—	—	—	—	—	—	—

사업 실적 현황 ①

1977. 12. 31. 현재

결핵예방접종			객담검진					X선검진				
국민학교 6학년 B.C.G			목표	실적			%	목표	실적			%
목표	실적	%		소계	보건소	가정방문			소계	보건소	이동검진	
—	—	—	—	1,262	—	—	—	—	2,214	—	—	—
—	—	—	—	1,244	—	—	—	—	2,306	—	—	—
1,000	**1,223**	**122**	**2,550**	**2,540**	**683**	**1,857**	**99.6**	**2,000**	**1,759**	**1,146**	**613**	**93**
100	172	172	380	421	62	359	110	430	430	363	67	125
200	231	115	470	406	151	255	86	450	280	280	—	62
150	160	106	320	468	108	360	146	180	357	157	200	198
150	180	120	340	316	91	225	93	200	167	7	160	84
100	140	140	330	279	92	187	85	200	209	23	186	104
100	110	110	220	208	83	125	95	70	40	40	—	57
50	70	140	200	109	28	81	55	50	29	29	—	58
150	160	106	290	333	68	265	115	420	247	247	—	59
—	—	—	—	—	—	—	—	—	—	—	—	—

속

단위 : 명

구분→ 면별↓	객담환자발견 목표	실적 소계	실적 내소자	실적 가정방문	%	X선환자발견 목표	실적 소계	실적 보건소	실적 이동검진	%	신규등록 목표	신규등록 실적	신규등록 %
1 9 7 5	—	—	—	—	—	—	—	—	—	—	—	258	—
1 9 7 6	—	—	—	—	—	—	—	—	—	—	—	214	—
1 9 7 7	85	87	32	55	102	180	222	166	56	123	265	306	115
연 천 면	15	13	6	7	87	27	43	40	3	159	42	56	133
전 곡 면	17	20	7	13	118	33	49	49	—	148	50	69	138
군 남 면	12	10	2	8	83	25	40	22	18	160	37	49	132
관 인 면	10	12	2	10	120	27	32	17	15	118	37	44	118
백 학 면	9	9	3	6	100	24	23	3	20	95	33	32	96
미 산 면	6	5	1	4	83	11	12	12	—	109	17	16	94
왕 징 면	5	3	2	1	60	7	2	2	—	28	12	4	33
신 서 면	11	15	9	6	136	26	21	21	—	80	37	36	97
중 면	—	—	—	—	—	—	—	—	—	—	—	—	—

자료 : 방역계

161. 결 핵 등 록 환

단위 : 명

구분→ 면별↓	등록환자수약상황 계	삼자병합	아이나+파스	아이나+에스엠	아이나단독	등록환자수
1 9 7 5	594	—	61	101	338	594
1 9 7 6	310	—	75	77	310	310
1 9 7 7	357	37	50	8	262	357
연 천 면	67	—	14	2	51	67
전 곡 면	97	7	17	2	71	97
군 남 면	38	9	6	1	22	38
관 인 면	33	6	3	1	23	33
백 학 면	31	5	3	1	22	31
미 산 면	18	3	1	—	14	18
왕 징 면	13	—	1	—	12	13
신 서 면	60	7	5	1	47	60
중 면	—	—	—	—	—	—

자료 : 방역계

②

1977. 12. 31. 현재

환자회록						등록치료환자수				
소계	완치	사망	전출	중단	기타	소계	균양성	균음성	요판찰	기타
—	—	—	—	—	—	594	—	—	—	—
—	—	—	—	—	—	310	—	—	—	—
627	**65**	**19**	**58**	**6**	**479**	**467**	**274**	**82**	**111**	**—**
135	7	5	10	3	110	92	38	29	25	—
162	14	4	16	—	128	110	87	10	13	—
73	10	2	4	1	56	52	31	7	14	—
60	14	3	3	—	40	52	25	3	19	—
63	11	3	9	—	40	55	25	5	25	—
40	4	1	4	1	30	22	10	3	4	—
26	5	—	6	—	15	14	10	3	1	—
68	—	1	6	1	60	70	48	12	10	—
—	—	—	—	—	—	—	—	—	—	—

자 관 리 현 황

1977. 12. 31. 현재

등록환자			추구검사		
객담검사			X선검진		
대상자	실시자	%	대상자	실시자	%
—	—	—	—	—	—
—	—	—	—	—	—
198	**160**	**81**	**214**	**158**	**74**
37	32	86	42	31	74
45	39	87	59	40	68
29	20	69	21	14	67
17	16	94	20	19	95
10	8	80	17	15	88
12	7	58	10	6	60
8	6	75	8	4	50
40	32	80	37	29	78
—	1	—	—	—	—

162. 식 품 위 생

단위 : 개소

구분→ / 면별↓	총계	음식점영업			유흥음식점영업			다방	카자점	식품판매업			
		소계	대중음식점	간이음식점	소계	일반유흥음식점	간이주점			소계	식육판매업	식용어름판매업	유류판매업
1 9 7 5	439	290	43	247	34	1	33	20	1	34	25	8	1
1 9 7 6	470	278	54	224	64	1	63	20	2	36	28	7	1
1 9 7 7	480	279	48	231	79	1	78	21	4	37	31	5	1
연 천 면	93	48	11	37	20	—	20	5	1	6	6	—	—
전 곡 면	237	140	21	119	46	1	45	9	2	17	12	4	1
군 남 면	26	17	1	16	3	—	3	—	1	2	2	—	—
관 인 면	33	14	5	9	5	—	5	2	—	4	4	—	—
백 학 면	18	8	1	7	—	—	—	2	—	2	2	—	—
미 산 면	1	1	—	1	—	—	—	—	—	—	—	—	—
왕 징 면	5	3	—	3	—	—	—	—	—	1	1	—	—
신 서 면	67	48	9	39	5	—	5	3	—	5	4	1	—
중 면	—	—	—	—	—	—	—	—	—	—	—	—	—

자료 : 방역계

163. 환 경 위 생

단위 : 개소

구분→ / 면별↓	총계	숙박업소			
		소계	여관	여인숙	하숙
1 9 7 5	191	100	15	58	27
1 9 7 6	201	102	11	82	9
1 9 7 7	203	113	12	91	10
연 천 면	41	20	5	14	1
전 곡 면	80	49	4	43	2
군 남 면	13	6	—	4	2
관 인 면	17	8	3	4	1
백 학 면	8	3	—	2	1
미 산 면	1	—	—	—	—
왕 징 면	1	—	—	—	—
신 서 면	42	27	—	24	3
중 면	—	—	—	—	—

자료 : 위생계

업 소 현 황

1977. 12. 31. 현재

식품제조업										식품가공업
소 계	두부류	절임식품	아이스크림	과자류	식용유지	장 류	면 류	식용어름	주 류	
32	3	1	—	6	14	1	5	1	1	28
32	3	1	—	6	14	1	5	1	1	28
32	3	1	—	6	14	1	5	1	1	28
6	1	—	—	1	2	—	1	—	1	7
14	1	—	—	4	4	1	3	1	—	9
1	—	—	—	—	1	—	—	—	—	2
5	—	1	—	1	3	—	—	—	—	3
3	—	—	—	—	3	—	—	—	—	3
—	—	—	—	—	—	—	—	—	—	—
—	—	—	—	—	—	—	—	—	—	1
3	1	—	—	—	1	—	1	—	—	3
—	—	—	—	—	—	—	—	—	—	—

업 소 현 황

1977. 12. 31. 현재

이미용업소			욕탕업	유기장영업소		
소 계	이 용	미 용		소 계	당구장	탁구장
70	45	25	5	16	11	5
77	51	26	5	17	9	8
68	47	21	5	17	8	9
16	10	6	1	4	2	2
21	13	8	2	8	4	4
6	6	—	—	1	—	1
8	4	4	—	1	1	—
5	5	—	—	—	—	—
1	1	—	—	—	—	—
1	1	—	—	—	—	—
10	7	3	2	3	1	2
—	—	—	—	—	—	—

164. 위 생 업 소

단위:개소

구분→ / 면별↓	총 계	식 품 업 소						
		계	대중음식점	간이음식점	간이주점	과자점	다방	식육판매업
1975	119	101	—	76	21	—	—	4
1976	93	82	2	66	12	1	—	1
1977	99	82	12	50	16	2	1	1
연천면	18	16	2	12	2	—	—	—
전곡면	45	37	6	20	8	2	1	—
군남면	8	5	—	4	—	—	—	1
관인면	7	6	—	1	5	—	—	—
백학면	2	1	—	1	—	—	—	—
미산면	1	1	—	1	—	—	—	—
왕징면	—	—	—	—	—	—	—	—
신서면	18	16	4	11	1	—	—	—
중면	—	—	—	—	—	—	—	—

자료:위생계

165. 각 종 면 허

단위:명

구분→ / 면별↓	계	이 용 사		
		소계	양성소졸업	시험합격자
1975	89	54	3	51
1976	106	54	3	51
1977	106	54	3	51
연천면	21	11	1	10
전곡면	41	16	2	14
군남면	8	7	—	7
관인면	16	5	—	5
백학면	6	6	—	6
미산면	1	1	—	1
왕징면	1	1	—	1
신서면	13	7	—	7
중면	—	—	—	—

자료:위생계

허 가 사 항

1977. 12. 31. 현재

환경업소						
계	숙박업			이미용업		
	소계	여관	여인숙	소계	이용	미용
16	8	2	6	8	5	3
11	1	—	1	10	8	2
17	13	1	12	4	—	4
2	1	1	—	1	—	1
8	5	—	5	3	—	3
3	3	—	3	—	—	—
1	1	—	1	—	—	—
1	1	—	1	—	—	—
—	—	—	—	—	—	—
—	—	—	—	—	—	—
2	2	—	2	—	—	—
—	—	—	—	—	—	—

소 지 자 현 황

1977. 12. 31. 현재

미용사			조리사		
소계	양성소졸업	시험합격자	소계	양성소졸업	시험합격자
35	3	32	—	—	—
33	4	29	19	—	19
33	4	29	19	—	19
7	1	6	3	—	3
15	2	13	10	—	10
1	—	1	—	—	—
6	1	5	4	—	4
—	—	—	—	—	—
—	—	—	—	—	—
—	—	—	—	—	—
4	—	4	2	—	2
—	—	—	—	—	—

166. 간 이 급 수 시

단위. 급수전:건
금 액:천원
양 곡: t

구분→ / 면별↓	설치개소수	수혜가구	수혜인구	계획급수 인 구	계 획 급 수 량	급수전수 계	급수전수 공 동	급수전수 개 인
1 9 7 5	35	3,285	17,161	23,944	1,916	2,540	—	2,540
1 9 7 6	21	1,873	9,291	13,911	1,113	1,640	—	1,640
1 9 7 7	13	763	4,077	6,116	489	646	—	646
연 천 면	1	102	537	805	64	102	—	102
전 곡 면	5	167	808	1,212	97	167	—	167
군 남 면	—	—	—	—	—	—	—	—
관 인 면	3	124	700	1,049	84	124	—	124
백 학 면	1	158	920	1,380	110	158	—	158
미 산 면	2	45	259	390	31	45	—	45
왕 징 면	—	—	—	—	—	—	—	—
신 서 면	1	167	853	1,280	102	50	—	50
중 면	—	—	—	—	—	—	—	—

자료:위생계

167. 묘 지

단위: 면적:평
분묘:기

구분→ / 면별↓	공설공원묘지 위 치	공설공원묘지 면 적	공설공원묘지 분묘조성기수	공설공원묘지 기 매 장 기 수	공설공원묘지 이후매장가능기수
1 9 7 5	5개소	4,600	1,533	—	—
1 9 7 6	5개소	4,600	1,533	—	—
1 9 7 7	5개소	4,600	1,533	144	1,389
연 천 면	현가리산16—1	300	153	10	143
전 곡 면	고능리산21—2	2,000	620	115	505
군 남 면	선곡리산193	300	160	8	152
관 인 면	냉정리산149	1,000	300	10	290
백 학 면	—	—	—	—	—
미 산 면	—	—	—	—	—
왕 징 면	—	—	—	—	—
신 서 면	도신3리37—1	1,000	300	1	299
중 면	—	—	—	—	—

자료:위생계

설 설 치 현 황

1977. 12. 31. 현재

시 설 비 · 내 역						
계	국 비	도 비	군 비	케 아	자 부 담	WFP양곡
17,801	5,265	603	3,881	—	8,052	—
61,097	10,358	2,057	4,843	12,000	31,839	140
34,236	3,880	13,135	—	—	17,221	123.5
3,888	400	1,688	—	—	1,800	13
10,467	1,430	3,536	—	—	5,501	43
—	—	—	—	—	—	—
6,984	850	2,451	—	—	3,683	29
5,028	450	2,184	—	—	2,394	14
4,134	450	1,433	—	—	2,251	19
—	—	—	—	—	—	—
3,735	300	1,843	—	—	1,592	5.5
—	—	—	—	—	—	—

현 황

1977. 12. 31. 현재

일 반 공 설 묘 지				
위 치	면 적	총매장 가능 기수	기 매 장 기 수	이후 매장 가능기수
5개소	38,390	3,915	—	—
5개소	38,390	8,915	—	—
5개소	38,390	3,915	2,510	1,405
—	—	—	—	—
은대리산60—1 양원리산15	3,660 2,850	845 262	795 252	50 10
—	—	—	—	—
사정리산11	5,070	500	100	400
두일리산2—1	19,710	1,503	703	800
유촌리산14	7,100	805	660	145
—	—	—	—	—
—	—	—	—	—
—	—	—	—	—

168. 노 임 소 득

단위:명·개소·m·천원

구분→ / 면별↓	취로가구	취로연인원		사업장수	사업량		계	
		계획	실적		계획	실적	계획	집행
1975	—	—	—	—	—	—	—	—
1976	—	—	—	—	—	—	—	—
1977	980	18,051	18,887	20	2,673	2,783	26,591	26,572
연천읍	104	2,700	2,934	4	480	510	4,220	4,218
전곡면	308	2,598	2,736	3	485	515	3,774	3,771
군남면	200	2,030	1,917	2	290	326	2,772	2,771
관인면	96	3,375	3,408	3	320	320	4,880	4,878
백학면	53	1,140	1.295	1	187	187	1,590	1,589
미산면	42	1,663	1,846	2	342	350	2,478	2,476
왕징면	25	930	930	1	174	174	1,318	1,318
신서면	152	3,615	3,821	4	395	401	5,187	5,179
중면	—	—	—	—	—	—	372	372

자료:복지계

169. 요구호대상자 현황

단위:명 1977. 12. 31. 현재

구분→ / 면별↓	계	영세민	거택구호대상자			
			소계	1호	2호	4호
1975	4,679	3,491	1,188	496	14	678
1976	4,530	3,447	1,083	463	30	590
1977	5,636	4,442	1,194	487	36	671
연천면	928	680	248	112	6	130
전곡면	1,081	810	271	90	8	173
군남면	1,030	877	153	82	8	63
관인면	830	682	148	57	7	84
백학면	613	505	108	33	—	75
미산면	255	181	74	25	3	46
왕징면	314	259	55	15	—	40
신서면	585	448	137	73	4	60
중면	—	—	—	—	—	—

자료:복지계

사 업 실 적

1977. 12. 31. 현재

재						원	
국			비			지 방 비	
계 획			집 행				
소 계	노 임	자 재 대	소 계	노 임	자 재 대	계 획	집 행
—	—	—	—	—	—	—	—
—	—	—	—	—	—	—	—
20,332	16,433	3,899	20,316	16,427	3,889	6,259	6,256
2,750	2,039	711	2,749	2,038	711	1,470	1,469
3,774	3,118	656	3,771	3,117	654	—	—
2,772	2,436	336	2,771	2,435	336	—	—
1,485	1,225	260	1,484	1,224	260	3,395	3,394
1,590	1,368	222	1,589	1,367	222	—	—
2,478	1,996	482	2,476	1,996	480	—	—
1,318	1,116	202	1,318	1,116	202	—	—
3,963	3,135	828	3,956	3,134	822	1,224	1,223
202	—	202	202	—	202	170	170

170. 의료보호사업 실적

단위: 예산:천원
인원:명

1977. 12. 31. 현재

구 분	예 산			계 획		실 적		비 율
	계 획	실 적	비 율	실 인 원	연 인 원	실 인 원	연 인 원	
계	10,632	3,896	36	4,679	10,478	781	6,133	58
외래	3,637	2,009	55	4,539	9,078	745	5,533	60
입원	7,000	1,887	27	140	1,400	36	600	42

자료 : 복지계

171. 구 호

단위: 연인원:명
양곡:kg
현금:천원

구분→ / 면별↓	계			거택보호		
	연인원	양곡	현금	연인원	양곡	현금
1975	29,778	115,668	31,308	15,120	115,668	1,923
1976	51,457	157,564	34,082	16,402	156,105	1,909
1977	**33,216**	**157,400**	**40,193**	**14,256**	**153,000**	**16,688**
연천면	5,458	28,352	6,719.3	2,580	27,692	3,020
전곡면	6,248	36,812	7,230.4	3,848	35,932	3,920
군남면	3,449	15,944	4,269.3	1,424	15,284	1,664
관인면	5,470	21,524	7,065.3	1,944	20,864	2,279
백학면	2,640	14,092	2,902.2	1,272	13,652	1,488
미산면	2,770	9,748	3,079.1	888	9,528	1,040
왕징면	1,593	6,916	1,911.1	624	6,696	732
신서면	5,588	24,012	7,016.3	2,176	23,352	2,548
중면	—	—	—	—	—	—

자료:복지계

172. 행 여 사

단위:명

구분→ / 면별↓	총계			영양실조		병사	
	계	남	여	남	여	남	여
1975	5	4	1	—	—	1	1
1976	2	2	—	—	—	—	—
1977	**5**	**4**	**1**	**1**	—	**1**	**1**
연천면	1	1	—	1	—	—	—
전곡면	1	—	1	—	—	—	1
군남면	—	—	—	—	—	—	—
관인면	—	—	—	—	—	—	—
백학면	—	—	—	—	—	—	—
미산면	1	1	—	—	—	1	—
왕징면	—	—	—	—	—	—	—
신서면	2	2	—	—	—	—	—
중면	—	—	—	—	—	—	—

자료:복지계

실 적

1977. 12. 31. 현재

특수 영세민 구호			장사 구호		
연일원	양곡	현금	연인원	양곡	현금
14,658	—	29,385	—	—	—
35,055	1,459	32,173	—	—	—
18,934	4,400	22,985	26	—	520
2,872	660	3,579.3	6	—	120
2,895	880	3,210.4	5	—	100
2,020	660	2,505.3	5	—	100
3,521	660	4,689.3	5	—	100
1,368	440	1,414.2	—	—	—
1,881	220	2,019.1	1	—	20
967	220	1,139,1	2	—	40
3,410	660	4,428.3	2	—	40
—	—	—	—	—	—

망 자 현 황

1977. 12. 31. 현재

자살		익사		교통사고		폭발사고	
남	여	남	여	남	여	남	여
1	—	1	—	—	—	1	—
—	—	1	—	1	—	—	—
—	—	—	—	—	—	2	—
—	—	—	—	—	—	—	—
—	—	—	—	—	—	—	—
—	—	—	—	—	—	—	—
—	—	—	—	—	—	—	—
—	—	—	—	—	—	—	—
—	—	—	—	—	—	—	—
—	—	—	—	—	—	—	—
—	—	—	—	—	—	2	—
—	—	—	—	—	—	—	—

173. 부 녀 상 담

단위 : 명

구분→ 연령별↓	상담원 총수	전기말미조치 자중조치인원	상담자총수 총수	가출자	방문및내방자	상담자 총수	직업알선	직업보도소입소	모자보호시설입소
1975	9	—	2,102	819	1,283	2,102	—	2	—
1976	9	—	2,655	781	1,874	2,655	—	10	—
1977	9	—	12,609	1,110	11,499	12,609	5	2	—
14세이하	—	—	16	—	16	16	—	—	—
15—19	—	—	353	2	351	353	4	2	—
20—24	—	—	1,736	619	1,117	1,736	1	—	—
25—29	—	—	2,270	460	1,810	2,270	—	—	—
30—34	—	—	2,099	23	2,076	2,099	—	—	—
35—39	—	—	2,047	6	2,041	2,047	—	—	—
40—44	—	—	2,245	—	2,245	2,245	—	—	—
44—49	—	—	1,500	—	1,500	1,500	—	—	—
50세이상	—	—	343	—	343	343	—	—	—

자료 : 부녀아동계

174. 미 망

단위 : 명

구분→ 면별↓	미망인 종별 계	군인	경찰관	일반	년령 계	19세이하	20—29	30—40
1975	902	25	4	873	902	—	17	103
1976	1,124	20	10	1,094	1,124	—	13	77
1977	1,377	21	1	1,355	1,377	—	12	102
연천면	206	2	1	203	206	—	—	6
전곡면	440	14	—	426	440	—	1	30
군남면	155	1	—	154	155	—	1	21
관인면	174	1	—	173	174	—	1	5
백학면	33	—	—	33	33	—	6	13
미산면	152	—	—	152	152	—	—	13
왕징면	83	—	—	83	83	—	1	4
신서면	134	3	—	131	134	—	2	10
중면	—	—	—	—	—	—	—	—

자료 : 부녀계

소 운 영 현 황

1977. 12. 31. 현재

조치별							미조치자 수	특정지역내 윤락여성수
생계부조	귀향	연고자 인계	긴급구호	보건소 치료의뢰	기타기관 알선	기타		
1	75	—	—	6	—	2,018	—	98
5	52	—	—	—	—	2,538	—	102
10	5	5	2	66	2	12,512	—	107
—	—	—	—	2	—	14	—	—
—	—	—	—	—	—	347	—	—
—	2	—	—	1	2	1,730	—	90
—	3	1	—	1	—	2,265	—	12
—	—	3	—	1	—	2,095	—	5
—	—	1	—	8	—	2,038	—	—
3	—	—	1	23	—	2,218	—	—
1	—	—	—	6	—	1,493	—	—
6	—	—	1	24	—	312	—	—

인 실 태

1977. 12. 31. 현재

별		교육정도					
40—49	50세이상	계	불취학	국해	국졸	중졸	고졸
243	539	902	331	311	225	34	1
297	737	1,124	344	374	368	38	—
275	988	1,377	514	455	393	10	5
68	132	206	131	57	18	—	—
98	311	440	159	107	167	3	4
16	117	155	65	49	41	—	—
38	130	174	47	78	49	—	—
7	7	33	1	14	17	1	—
6	133	152	15	87	50	—	—
15	63	83	9	41	30	3	—
27	95	134	87	22	21	3	1
—	—	—	—	—	—	—	—

175. 기 아 보

단위:명

구분→ / 면별↓	취급아동수								
	계			1세미만		1—6세		6세이상	
	소계	남	여	남	여	남	여	남	여
1975	5	2	3	—	2	—	—	3	—
1976	8	3	5	2	2	1	—	—	2
1977	4	3	1	—	—	1	—	2	1
연천면	3	2	1	—	—	1	—	1	1
전곡면	—	—	—	—	—	—	—	—	—
군남면	1	1	—	—	—	—	—	1	—
관인면	—	—	—	—	—	—	—	—	—
백학면	—	—	—	—	—	—	—	—	—
미산면	—	—	—	—	—	—	—	—	—
왕징면	—	—	—	—	—	—	—	—	—
신서면	—	—	—	—	—	—	—	—	—
중면	—	—	—	—	—	—	—	—	—

자료 : 부녀아동계

176. 가 정 의 례

단위:건·개소

구분→ / 면별↓	계	몽	실	적				단속		법	률			
	성신교육		간행물	선전물		합동의례				계	혼례		상례	
	회수	참가인원	배포	설치	기타	결혼	회갑연	회수	적발건수		청첩장고지	화환화분진열	부고장고지	화환화분진열
1975	—	—	—	—	—	—	—	—	—	—	—	—	—	—
1976	—	—	—	—	—	—	—	—	—	—	—	—	—	—
1977	749	49,337	4,139	13	979	7	—	458	11	11	2	—	8	—
연천면	56	2,930	60	—	45	—	—	10	10	10	2	—	8	—
전곡면	156	16,088	20	3	195	—	—	143	—	—	—	—	—	—
군남면	124	4,000	777	2	164	5	—	34	—	—	—	—	—	—
관인면	111	11,489	80	—	145	—	—	38	—	—	—	—	—	—
백학면	133	4,605	13	—	133	—	—	118	—	—	—	—	—	—
미산면	108	7,327	1,072	—	75	—	—	55	—	—	—	—	—	—
왕징면	46	1,827	1,369	7	192	2	—	44	—	—	—	—	—	—
신서면	15	1,071	748	1	30	—	—	16	1	1	—	—	—	—
중면	—	—	—	—	—	—	—	—	—	—	—	—	—	—

자료 : 부녀아동계

호 현 황

1977. 12. 31 현재

처리상황										
계			임시보호		입양		시설입소		기타	
소계	남	여	남	여	남	여	남	여	남	여
5	2	3	—	—	—	—	2	3	—	—
8	3	5	—	—	2	2	1	3	—	—
4	3	1	—	—	—	—	3	1	—	—
3	2	1	—	—	—	—	2	1	—	—
—	—	—	—	—	—	—	—	—	—	—
1	1	—	—	—	—	—	1	—	—	—
—	—	—	—	—	—	—	—	—	—	—
—	—	—	—	—	—	—	—	—	—	—
—	—	—	—	—	—	—	—	—	—	—
—	—	—	—	—	—	—	—	—	—	—
—	—	—	—	—	—	—	—	—	—	—
—	—	—	—	—	—	—	—	—	—	—

준 칙 상 황

현재

반위					위반자소치						의례업소수		
화잡연		의례업소		무허가			행정조치						
청고 겸지 상	화진 환열 화	결혼 예식장	장의사	영업	계	고발	허가 취소	영업 정지	경고	인사 조치	결혼 예식장	장의사	결혼 상담소
—	—	—	—	—	—	—	—	—	—	—	—	—	—
—	—	—	—	—	—	—	—	—	—	—	—	—	—
—	—	1	—	—	11	10	—	—	1	—	3	3	—
—	—	—	—	—	10	10	—	—	—	—	1	—	—
—	—	—	—	—	—	—	—	—	—	—	2	3	—
—	—	—	—	—	—	—	—	—	—	—	—	—	—
—	—	—	—	—	—	—	—	—	—	—	—	—	—
—	—	—	—	—	—	—	—	—	—	—	—	—	—
—	—	—	—	—	—	—	—	—	—	—	—	—	—
—	—	—	—	—	—	—	—	—	—	—	—	—	—
—	—	1	—	—	1	—	—	—	1	—	—	—	—
—	—	—	—	—	—	—	—	—	—	—	—	—	—

177. 절 미 저 축 실 적

단위:가마 1977. 12. 31 현재

구분→ 면별↓	대상가구	대상인원	목 표	실 적	비 율
1 9 7 5	6,280	18,840	1,401.2	1,497.43	107
1 9 7 6	7,819	23,457	1,750	1,784.14	102
1 9 7 7	7,819	23,457	1,760	1,820.92	103
연 천 면	1,323	3,969	308.8	319.30	103
전 곡 면	1,050	3,150	235.8	255.49	108
군 남 면	1,262	3,786	282.8	290.39	102
관 인 면	1,251	3,753	280.8	284.86	101
백 학 면	1,039	3,117	232.4	236.02	101
미 산 면	597	1,791	130.8	142.96	109
왕 징 면	387	1,161	86.6	90,29	104
신 서 면	910	2,730	202.0	201.61	99
중 면	—	—	—	—	—

자료 : 부녀아동계

178. 특정지역내 윤락여성 동태

단위:명 1977. 12. 31 현재

구분→ 면별↓	총 수	건 강 자	보 균 자	미 검 자	포 주 수	선도사항		
						계	귀향조치	직업보도소입
1 9 7 5	91	91	—	—	20	84	69	15
1 9 7 6	110	99	—	11	20	55	46	9
1 9 7 7	102	80	—	22	20	19	15	4
연천면상2리	6	6	—	—	1	—	—	—
전곡면전곡1리	88	66	—	22	18	19	15	4
신서면대광1리	8	8	—	—	1	—	—	—

자료 : 부녀아동계

XVII 병 무

179. 장정 인원 현황(58년생)

단위:명 1977. 12. 31 현재

구분→ / 면별↓	장정총수	적령자			미필자			수검예정자
		적령자총수	수검불능 예정인원	수검예정 인원	미필자총수	수검불능 예정인원	수검예정 인원	총수
1975	—	—	—	—	—	—	—	—
1976	—	—	—	—	—	—	—	—
1977	1,058	959	67	892	99	53	46	938
연천면	179	156	9	147	23	12	11	158
전곡면	189	176	11	165	13	8	5	170
군남면	99	87	8	79	12	6	6	85
관인면	137	130	37	123	7	4	3	126
백학면	138	128	14	114	10	6	4	118
미산면	86	80	3	77	6	2	4	81
왕징면	97	80	7	73	17	9	8	81
신서면	93	87	7	80	6	4	2	82
중면	40	35	1	34	5	2	3	37

자료 : 병사계

180. 징병 검사 현황

단위:명 1977. 12. 31 현체

재격등급→ / 출생년도별↓	수검총수	합격						불합격			
		현역			보충역						
		소계	1급	2급	소계	1급	2급	소계	병종	정종	무종
계	929	418	168	250	413	158	255	98	49	19	30
57년생	830	390	155	235	359	148	211	81	42	19	20
56 〃	65	16	5	11	39	9	30	10	4	—	6
55 〃	24	8	6	2	11	1	10	5	2	—	3
54 〃	5	4	2	2	—	—	—	1	—	—	1
53 〃	4	—	—	—	4	—	4	—	—	—	—
52 〃	1	—	—	—	—	—	—	1	1	—	—

자료: 병사계

181. 징집 소집 현황

단위:명 1977. 12. 31 현재

구분→ 면별↓	계	교육(방위)소집	연 습 소 집	검 열 점 호	현 역 입 영
1 9 7 5	—	—	—	—	—
1 9 7 6	—	—	—	—	—
1 9 7 7	1,755	331	1,033	102	289
연 천 면	311	46	189	20	56
전 곡 면	476	76	299	43	58
군 남 면	193	62	97	10	24
관 인 면	172	48	82	9	33
백 학 면	209	18	161	3	27
미 산 면	99	26	48	2	23
왕 징 면	73	14	30	4	25
신 서 면	208	41	127	11	29
중 면	14	—	—	—	14

자료: 병사계

182. 향토 예비군 편성현황

단위:대·명 1977. 12. 31 현재

구분→ 면별↓	제 대 수			편 성 내 역		
	중 대 수	동원소대 수	일반소대 수	계	동원예비군	일반예비군
1 9 7 5	—	—	—	—	—	—
1 9 7 6	—	—	—	—	—	—
1 9 7 7	12	43	53	4,166	1,862	2,304
연 천 면	4	7	7	765	387	378
전 곡 면	2	8	11	1,155	468	687
군 남 면	1	6	8	502	188	314
관 인 면	1	4	7	474	200	274
백 학 면	1	8	10	463	214	249
미 산 면	1	4	4	223	96	127
왕 징 면	1	2	2	177	79	98
신 서 면	1	4	4	407	230	177
중 면	—	—	—	—	—	—

자료: 병사계

XIX 민 방 위

183. 민방위 자원 편성 현황 ①

단위:명 1977. 12. 31 현재

구분→ / 면별↓	계						통리대					
	대 수	대원수	의무자	지원자			대 수	대원수	의무자	지원자		
				계	남	여				계	남	여
1 9 7 5	157	7,563	7,458	105	72	33	76	6,840	6,828	12	11	1
1 9 7 6	162	7,387	7,219	168	71	97	76	6,649	6,606	43	8	35
1 9 7 7	162	7,510	7,382	128	63	65	76	6,742	6,735	7	7	—
연 천 면	33	1,519	1,493	26	15	11	13	1,307	1,307	—	—	—
전 곡 면	29	1,861	1,829	32	15	17	13	1,702	1,597	5	5	—
군 남 면	16	962	947	15	6	9	8	893	893	—	—	—
관 인 면	21	889	874	15	8	7	10	806	806	—	—	—
백 학 면	18	640	635	5	3	2	9	584	584	—	—	—
미 산 면	14	458	446	12	6	6	9	400	399	1	1	—
왕 징 면	8	279	274	5	3	2	4	237	236	1	1	—
신 서 면	17	752	735	17	7	10	7	678	678	—	—	—
중 면	6	150	149	1	—	1	3	135	135	—	—	—

자료:교육훈련계

속 ②

직장대						기술대					
대 수	대원수	의무자	지원자			대 수	대원수	의무자	지원자		
			계	남	여				계	남	여
72	458	379	79	47	32	9	265	251	14	14	—
77	500	390	110	48	62	9	238	223	15	15	—
77	531	417	114	49	65	9	237	230	7	7	—
19	171	146	25	14	11	1	41	40	1	1	—
15	124	98	26	9	17	1	35	34	1	1	—
7	39	25	14	5	9	1	30	29	1	1	—
10	67	53	14	7	7	1	16	15	1	1	—
8	34	29	5	3	2	1	22	22	—	—	—
4	27	17	10	4	6	1	31	30	1	1	—
3	13	10	3	1	2	1	29	28	1	1	—
9	49	33	16	6	10	1	25	24	1	1	—
2	7	6	1	—	1	1	8	8	—	—	—

184. 민 방 위 대

단위:명

구분→ / 면별↓	계						통리대					
	대수	대원수					대수	대원수				
		계	의무자	지원자				계	의무자	지원자		
				소계	남	여				소계	남	여
1 9 7 5	—	—	—	—	—	—	—	—	—	—	—	—
1 9 7 6	162	7,573	7,460	113	61	52	76	6,833	6,821	12	11	1
1 9 7 7	**162**	**7,387**	**7,219**	**168**	**71**	**97**	**76**	**6,649**	**6,606**	**43**	**8**	**35**
연 천 면	31	1.346	1,333	13	13	—	13	1,179	1.178	1	1	—
전 곡 면	29	1,885	1,808	77	25	52	13	1,737	1,696	41	6	35
군 남 면	16	966	950	16	5	11	8	893	893	—	—	—
관 인 면	21	912	891	21	6	15	10	820	820	—	—	—
백 학 면	18	612	606	6	3	3	9	552	552	—	—	—
미 산 면	15	490	482	8	5	3	9	431	431	—	—	—
왕 징 면	8	316	313	3	3	—	4	276	275	1	1	—
신 서 면	17	692	672	20	8	12	7	614	614	—	—	—
중 면	1	6	5	1	1	—	—	—	—	—	—	—
원당출장소	6	162	159	3	2	1	3	147	147	—	—	—

자료:교육훈련계

185. 의용소방대 편

단위:대

구분→ / 면별↓	의용소방대수	대원수	소방		
			소계	펌푸차	사다리차
1 9 7 5	7	210	2	2	—
1 9 7 6	8	240	2	2	—
1 9 7 7	**8**	**240**	**2**	**2**	—
연 천 면	1	30	1	1	—
전 곡 면	1	30	1	1	—
군 남 면	1	30	—	—	—
관 인 면	1	30	—	—	—
백 학 면	1	30	—	—	—
미 산 면	1	30	—	—	—
왕 징 면	1	30	—	—	—
신 서 면	1	30	—	—	—
중 면	—	—	—	—	—

자료:민방위계

원 편 성 현 황

1978. 1. 10. 현재

기술대						직장대					
대수	대원수					대수	대원수				
	계	의무자	지원자				계	의무자	지원자		
			소계	남	여				소계	남	여
—	—	—	—	—	—	—	—	—	—	—	—
9	258	244	14	14	—	77	482	395	87	36	51
9	238	223	15	15	—	77	500	390	110	48	62
1	32	31	1	1	—	17	135	124	11	11	—
1	30	21	9	9	—	15	118	91	27	10	17
1	30	29	1	1	—	7	43	28	15	4	11
1	22	22	—	—	—	10	70	49	21	6	15
1	24	24	—	—	—	8	36	30	6	3	3
1	32	31	1	1	—	5	27	20	7	4	3
1	30	29	1	1	—	3	10	9	1	1	—
4	28	27	1	1	—	9	50	31	19	7	12
—	—	—	—	—	—	1	6	5	1	1	—
1	10	9	1	1	—	2	5	3	2	1	1

성 및 장비 현황

1977. 12. 31. 현재

차		완용펌푸	동력펌푸	비고
스티코타	찝자			
—	—	8	—	—
—	—	9	—	—
—	—	9	—	—
—	—	—	—	—
—	—	—	—	—
—	—	2	—	—
—	—	2	—	—
—	—	1	—	—
—	—	1	—	—
—	—	1	—	—
—	—	2	—	—
—	—	—	—	—

186. 화재 발생 건수 ①

단위:건·개소·㎡·명·원 1977. 12. 31 현재

구분→ 면별↓	원인별 발생건수										화재발				
	계	방화	실화												
			소계	아궁이 과열	은돌 열과	전기 열누전	어린이 불장난	굴뚝 열과	기타		소계	주택	공공 건물	점포	학교
1975	14	—	14	3	—	—	—	—	11		14	11	—	—	—
1976	2	—	2	—	—	—	—	—	2		2	—	—	—	—
1977	—	—	—	—	—	—	—	—	—		—	—	—	—	—
연천면	—	—	—	—	—	—	—	—	—		—	—	—	—	—
전곡면	—	—	—	—	—	—	—	—	—		—	—	—	—	—
군남면	—	—	—	—	—	—	—	—	—		—	—	—	—	—
관인면	—	—	—	—	—	—	—	—	—		—	—	—	—	—
백학면	—	—	—	—	—	—	—	—	—		—	—	—	—	—
미산면	—	—	—	—	—	—	—	—	—		—	—	—	—	—
왕징면	—	—	—	—	—	—	—	—	—		—	—	—	—	—
신서면	—	—	—	—	—	—	—	—	—		—	—	—	—	—
중면	—	—	—	—	—	—	—	—	—		—	—	—	—	—

속 ②

생처			소실면적				인명피해			재산피해액		
교회및사찰	공장	기타	소계	방화	실화		계	사망	부상	계	동산	부동산
—	—	3	—	—	—		—	—	—	—	—	—
—	—	2	—	—	—		—	—	—	—	—	—
—	—	—	—	—	—		—	—	—	—	—	—
—	—	—	—	—	—		—	—	—	—	—	—
—	—	—	—	—	—		—	—	—	—	—	—
—	—	—	—	—	—		—	—	—	—	—	—
—	—	—	—	—	—		—	—	—	—	—	—
—	—	—	—	—	—		—	—	—	—	—	—
—	—	—	—	—	—		—	—	—	—	—	—
—	—	—	—	—	—		—	—	—	—	—	—
—	—	—	—	—	—		—	—	—	—	—	—
—	—	—	—	—	—		—	—	—	—	—	—
—	—	—	—	—	—		—	—	—	—	—	—

자료:민방위계

XX 보 안

187. 경 찰 관 서 현 황 ①

단위:명 1977. 12. 31. 현재

구분→ / 연별↓	계					경찰서				
	관서수	인원				관서수	인원			
		소계	경찰관	고용원	잡급직		소계	경찰관	고용원	잡급직
1975	10	—	—	—	—	1	—	—	—	—
1976	10	—	—	—	—	1	—	—	—	—
1977	10	128	107	5	16	1	69	57	5	7

속 ②

지서					파출소				
관서수	인원				관서수	인원			
	소계	경찰관	고용원	잡급직		소계	경찰관	고용원	잡급직
8	—	—	—	—	1	—	—	—	—
8	—	—	—	—	1	—	—	—	—
8	51	43	—	8	1	8	7	—	1

자료:경찰서

188. 경찰 공무원 현황

단위:명 1977. 12. 31. 현재

구분→ / 지서별↓	계	총경	경정	경감	경위	경사	경장	순경
1975	107	1	—	1	7	16	11	73
1976	102	1	—	—	7	16	11	67
1977	107	1	—	1	6	19	15	65
본 서	57	1	—	1	4	12	6	33
차탄파출소	7	—	—	—	—	1	1	5
통현 지서	5	—	—	—	—	1	1	3
건곡 〃	9	—	—	—	1	—	1	7
군남 〃	5	—	—	—	—	1	1	3
판인 〃	5	—	—	—	1	—	1	3
백학 〃	5	—	—	—	—	1	1	3
왕징 〃	5	—	—	—	—	1	1	3
신서 〃	5	—	—	—	—	1	1	3
중면 〃	4	—	—	—	—	1	1	2

자료:경찰서

189. 운 전 사 현 황

단위:명

구분→ 면별↓	계	특 수	대 형 1 종	보 통 2 종	2 종 소 형	원 동 기
1 9 7 5	762	5	45	394	2	316
1 9 7 6	911	5	62	429	8	407
1 9 7 7	1,008	5	73	447	11	472
차탄파출소	221	1	14	109	2	98
통현 지서	43	—	—	12	—	31
전곡 〃	314	2	32	157	5	118
군남 〃	53	—	3	22	—	28
관인 〃	110	1	13	41	2	53
백학 〃	79	1	6	34	1	37
왕징 〃	64	—	3	29	—	32
신서 〃	79	—	1	35	1	42
중면 〃	45	—	1	11	—	33

자료:경찰서

190. 교통사고 발생현황

단위:건·명·원　　1977. 12. 31. 현재

구분→ 면별↓	원인별 발생 건수				인 명 피 해				
	계	운전자과실	정비불량	피해자과실	계	사 망	중 상	경 상	재산피해
1 9 7 5	49	38	2	9	72	11	26	35	860.670
1 9 7 6	49	47	—	2	37	3	34	—	20,070,000
1 9 7 7	53	53	—	—	78	2	22	54	4,660,250
차탄파출소	12	12	—	—	19	1	3	15	2,104,250
통현 지서	4	4	—	—	4	—	1	3	—
전곡 〃	15	15	—	—	24	1	6	17	1,922,000
군남 〃	2	2	—	—	3	—	1	2	—
관인 〃	6	6	—	—	8	—	2	6	—
백학 〃	—	—	—	—	—	—	—	—	—
왕징 〃	4	4	—	—	6	—	3	3	—
신서 〃	7	7	—	—	9	—	4	5	634,000
중면 〃	3	3	—	—	5	—	2	3	—

자료:경찰서

191. 엽총 소지자 허가현황

단위:정 1977. 12. 31. 현재

구분→ 면별↓	총허가건수	연중허가			연중취소		
		허가	갱신	전·입	양도	건출	취소
1975	32	32	—	—	—	—	—
1976	32	32	—	—	—	—	—
1977	33	32	—	1	—	—	—
차탄파출소	1	1	—	—	—	—	—
통현 지서	—	—	—	—	—	—	—
전곡 〃	9	8	—	1	—	—	—
군남 〃	2	2	—	—	—	—	—
관인 〃	2	2	—	—	—	—	—
백학 〃	7	7	—	—	—	—	—
왕징 〃	7	7	—	—	—	—	—
신서 〃	4	4	—	—	—	—	—
중면 〃	1	1	—	—	—	—	—

자료:경찰서

192. 변사자 발생 직업별 현황

단위:명 1977. 12. 31 현재

구분→ 면별↓	합계			농업		노동		무지		기타	
	소계	남	여	남	여	남	여	남	여	남	여
1975	67	42	25	8	6	8	5	11	3	15	11
1976	80	57	23	7	1	1	3	3	4	46	15
1977	33	29	4	—	—	—	—	—	2	29	2
차탄파출소	1	1	—	—	—	—	—	—	—	1	—
통현 지서	5	5	—	—	—	—	—	—	—	5	—
전곡 〃	18	15	3	—	—	—	—	—	2	15	1
군남 〃	5	4	1	—	—	—	—	—	—	4	1
관인 〃	1	1	—	—	—	—	—	—	—	1	—
백학 〃	1	1	—	—	—	—	—	—	—	1	—
왕징 〃	1	1	—	—	—	—	—	—	—	1	—
신서 〃	—	—	—	—	—	—	—	—	—	—	—
중면 〃	1	1	—	—	—	—	—	—	—	1	—

자료:경찰서

193. 자살자 발생현황

단위:명 1977. 12. 31 현재

구분→ 년별↓	사종별 계 남	사종별 계 여	사종별 음독 남	사종별 음독 여	사종별 기타 남	사종별 기타 여	사인별 계 남	사인별 계 여	사인별 염세 남	사인별 염세 여	사인별 실연 남	사인별 실연 여	사인별 기타 남	사인별 기타 여
1975	12	9	8	3	4	6	12	9	8	7	—	3	3	—
1976	15	8	10	5	5	3	15	8	5	4	4	4	6	—
1977	—	—	—	—	—	—	—	—	—	—	—	—	—	—
차탄파출소	—	—	—	—	—	—	—	—	—	—	—	—	—	—
통현 지서	—	—	—	—	—	—	—	—	—	—	—	—	—	—
전곡 〃	—	—	—	—	—	—	—	—	—	—	—	—	—	—
군남 〃	—	—	—	—	—	—	—	—	—	—	—	—	—	—
관인 〃	—	—	—	—	—	—	—	—	—	—	—	—	—	—
백학 〃	—	—	—	—	—	—	—	—	—	—	—	—	—	—
미산 〃	—	—	—	—	—	—	—	—	—	—	—	—	—	—
왕징 〃	—	—	—	—	—	—	—	—	—	—	—	—	—	—
신서 〃	—	—	—	—	—	—	—	—	—	—	—	—	—	—
중면 〃	—	—	—	—	—	—	—	—	—	—	—	—	—	—

자료:경찰서

194. 소년범죄 취급현황

단위:건·명 1977. 12. 31 현재

구분→ 년별↓	총수 발생건수	총수 검거건수	총수 검거인원	형법범 발생건수	형법범 검거건수	형법범 검거인원	특별법범 발생건수	특별법범 검거건수	특별법범 검거인원	총치 건수	총치 인원
1975	19	19	19	19	19	19	—	—	—	19	19
1976	46	46	46	46	46	46	—	—	—	46	46
1977	24	24	24	24	24	24	—	—	—	24	24
차탄파출소	3	3	3	3	3	3	—	—	—	3	3
통현 지서	—	—	—	—	—	—	—	—	—	—	—
전곡 〃	19	19	19	19	19	19	—	—	—	19	19
군남 〃	—	—	—	—	—	—	—	—	—	—	—
관인 〃	1	1	1	1	1	1	—	—	—	1	1
백학 〃	—	—	—	—	—	—	—	—	—	—	—
왕징 〃	—	—	—	—	—	—	—	—	—	—	—
신서 〃	1	1	1	1	1	1	—	—	—	1	1

자료:경찰서

195. 범죄 발생및 검거현황

단위:건·%　　1977.12.31. 현재

구분→ / 연별↓	계			일반범죄			강력범			지능범			폭력범		
	발생	검거	검거율	발생	검거	검거율	발생	검거	검거율	발생	검거	검거율	발생	검거	검거율
1975	—	—	—	—	—	—	—	—	—	—	—	—	—	—	—
1976	1,051	905	94	641	604	93	7	9	85	117	109	98	186	186	100
1977	823	808	97	491	493	94	1	1	100	155	141	96	176	173	98
전년 대비	—128	—97	—	—150	—111	—	—6	—5	—	+38	+32	—	—10	—7	—

자료:경찰서

XXI 기 타

196. 문서 수발 현황

단위:건 1977. 12. 31 현재

구 분	접수 계	접수 상급기관	접수 하급기관	접수 기타	접수 1일평균	발송 계	발송 상급기관	발송 하급기관	발송 기타	발송 1일평균
1 9 7 5	33,281	3,745	21,950	7,566	109	15,447	2,842	7,260	5,345	51
1 9 7 6	32,807	3,401	20,642	8,764	108	14,911	2,995	6,957	4,959	49
1 9 7 7	**70,800**	**46,328**	**12,813**	**11,659**	**232**	**37,998**	**15,553**	**12,640**	**9,805**	**124**
본 청	24,028	3,185	11,510	9,333	79	14,720	2,381	7,041	5,298	48
면 계	46,772	43,143	1,303	2,326	153	23,278	13,172	5,599	4,507	76
연 천 면	5,443	5,311	23	107	18	3,470	1,560	1,697	213	11
전 곡 면	6,345	5,580	12	753	21	3,981	1,725	875	1,381	13
군 남 면	4,499	3,347	1,152	—	15	2,241	957	371	913	7
관 인 면	5,572	5,438	3	131	18	2,696	2,130	300	266	9
백 학 면	5,020	4,765	112	143	16	2,073	1,586	404	83	7
미 산 면	5,478	5,116	—	362	18	2,355	1,716	303	336	8
왕 징 면	6,191	5,813	—	378	20	2,251	1,196	606	449	7
신 서 면	5,222	4,871	1	350	17	3,563	1,739	1,043	784	12
중 면	3,002	2,902	—	100	10	648	566	—	82	2

자료:통계계 ※75.79년도 분은 면분계외됨

198. 행 정 장

단위:개

구분→ / 면별↓	사무용장내 타자기 한글	타자기 영문	계산기 전자	계산기 수동	복사기 정전식	복사기 지아소식기	복사기 타	등사기 윤전식	등사기 수동	절단기	체크라이트	복사 영사기 32㎝	영사기 16㎝	영사기 8㎝	슈퍼 키타	사진기
1 9 7 7	**20**	—	**27**	**11**	**6**	**5**	**10**	**16**	—	—	—	—	**2**	**12**		**36**
본 청	9	—	16	3	1	1	1	4	—	—	—	—	2	4		25
면 계	11	—	11	8	5	4	9	12	—	—	—	—	—	3		11
연 천 면	1	—	—	1	2	1	1	1	—	—	—	—	—	1		1
전 곡 면	1	—	3	1	2	1	1	1	—	—	—	—	—	1		1
군 남 면	1	—	1	1	—	1	1	1	—	—	—	—	—	1		1
관 인 면	1	—	1	1	1	—	1	1	—	—	—	—	—	1		1
백 학 면	2	—	2	1	—	—	1	5	—	—	—	—	—	1		1
미 산 면	2	—	1	1	—	—	1	1	—	—	—	—	—	1		1
왕 징 면	1	—	1	1	—	—	1	1	—	—	—	—	—	1		2
신 서 면	1	—	1	1	—	1	1	1	—	—	—	—	—	1		2
중 면	1	—	1	—	—	—	1	—	—	—	—	—	—	—		1

자료:행정계

197. 민원 서류 처리현황

단위:건수 1977. 12. 31 현재

구분→ 면별↓	계		허가인가승인		증명및각종신고		원이의신청		진정기명투서		기타	
	접수	처리	접수	처리	접수	처리	접수	처리	접수	처리	접수	처리
1976	—	—	—	—	—	—	—	—	—	—	—	—
1977	135,453	135,435	1,005	998	133,632	133,632	47	47	23	23	746	735
본청	2,086	2,076	453	448	1,060	1,060	47	47	22	22	504	499
면계	133,367	133,359	552	550	132,572	132,572	—	—	1	1	242	236
연천면	46,395	46,395	19	19	46,375	46,375	—	—	1	1	—	—
전곡면	34,139	34,139	72	72	34,041	34,041	—	—	—	—	26	26
군남면	19,899	19,899	53	53	19,815	19,815	—	—	—	—	31	31
관인면	2,749	2,747	35	33	2,709	2,709	—	—	—	—	5	5
백학면	8,565	8,559	3	3	8,523	8,523	—	—	—	—	39	33
미산면	4,209	4,209	160	160	4,048	4,048	—	—	—	—	1	1
왕징면	4,006	4,006	1	1	3,992	3,992	—	—	—	—	13	13
신서면	11,672	11,672	180	180	11,441	11,441	—	—	—	—	51	51
중면	1,733	1,733	29	29	1,628	1,628	—	—	—	—	76	76

자료: 민원실

비 현 황

1977. 12. 31 현재

녹음장비					일반공용장비							기동장비			
												싸이카			
촬영기	자동현상기	녹화기	환등기	녹음기	발전기	충전기	전압조정기	확성기	앰프	망원경	접착기	50cc이하	90cc이하	91cc이상	자전거
—	—	—	9	5	—	—	—	42	21	—	—	5	79	—	83
—	—	—	9	5	—	—	—	19	11	—	—	3	47	—	16
—	—	—	—	—	—	—	—	23	10	—	—	2	32	—	67
—	—	—	—	—	—	—	—	2	1	—	—	—	2	—	8
—	—	—	—	—	—	—	—	12	2	—	—	—	4	—	5
—	—	—	—	—	—	—	—	—	—	—	—	1	3	—	7
—	—	—	—	—	—	—	—	5	1	—	—	—	4	—	8
—	—	—	—	—	—	—	—	1	2	—	—	—	7	—	21
—	—	—	—	—	—	—	—	2	1	—	—	—	4	—	5
—	—	—	—	—	—	—	—	1	2	—	—	—	4	—	5
—	—	—	—	—	—	—	—	1	1	—	—	1	2	—	4
—	—	—	—	—	—	—	—	—	—	—	—	—	2	—	4

자료:행정계

199. 등 기 현 황

단위:

1977. 12. 31 현재

구분→ 면별↓	부동산		상업등기	비영리법인등기	기타	
	건 수	개 수			건 수	개 수
1 9 7 5	6,138	14,090	1	15	2	2
1 9 7 6	6,322	14,025	5	25	—	—
1 9 7 7	6.795	15,861	4	17	—	—

자료 :연천등기소

XXI 부 록

200. 행 정 기 구 표

실	과	소	계	면	출장소	지소
2	6	2	32	9	1	8

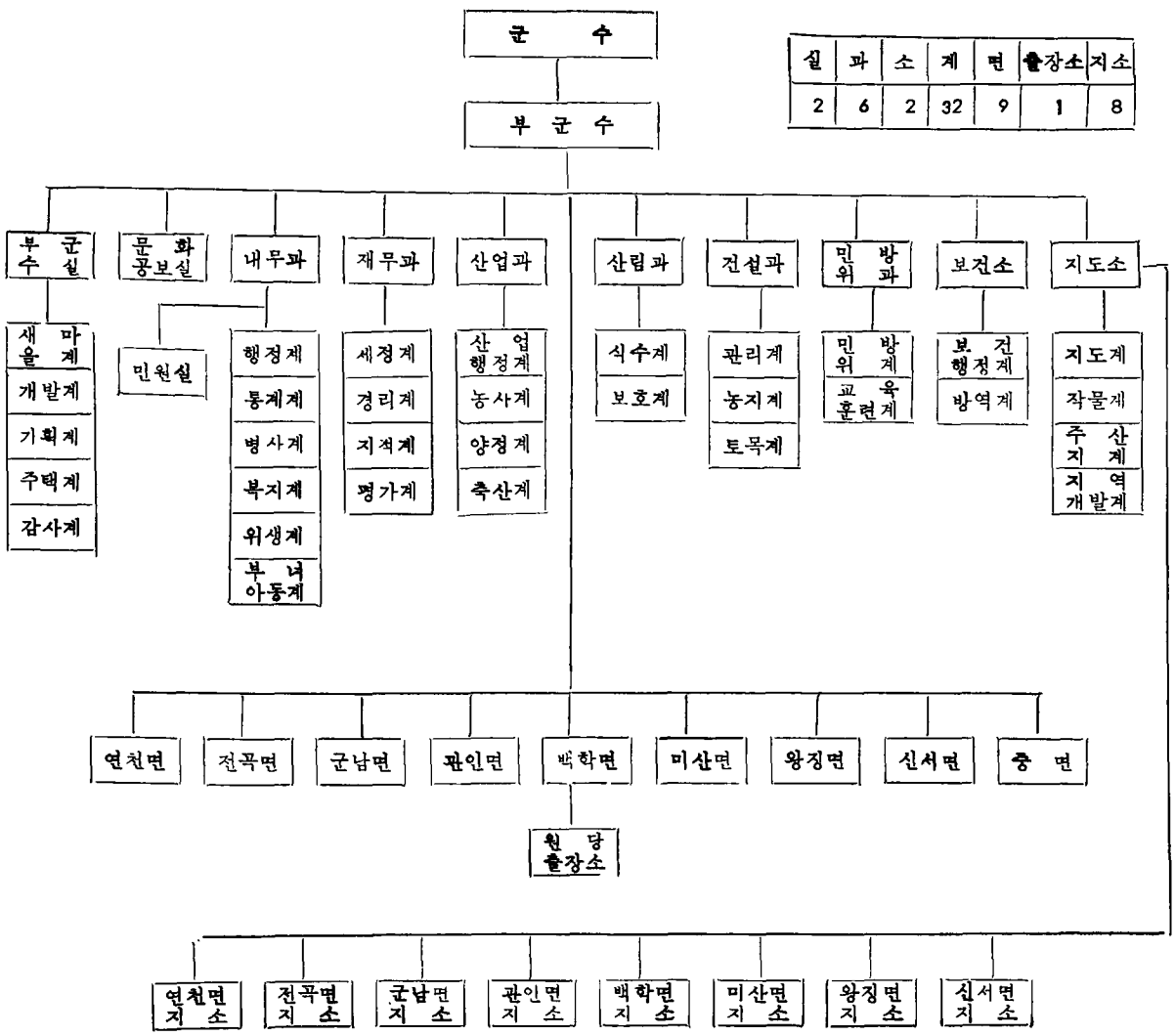

201. 각 면 간 리 정 표

(면사무소간) 단위 : km

군 청									
1.5	연 천								
9.5	11.0	전 곡							
14.0	12.5	13.0	군 남						
46.5	48.0	37.5	50.5	관 인					
40.0	29.5	23.5	17.0	60.5	백 학				
20.5	19.0	13,0	6.5	50.5	10.5	미 산			
17.5	16.0	10.0	3.5	47.0	14.0	4.0	왕 징		
12.0	10.5	21.5	16.0	59.0	33.0	22.5	14.0	신 서	
40.0	38.5	32.5	26,0	70.0	9.0	19.5	23.0	42.0	원 당 출장소

자료 : 양정계

202. 행정구역 및 자연부락 일람표 ①

면 별	법정리명	행정리명	반 수	자연부락수	자 연 부 락 명	미입주지구
9개면	99	76	490	154		37
연천면	9	13	100	18		
	와초리	와초리	6	1	와초리	
	상리	상 1 리	14	1	원수동	
	〃	상 2 리	6	1	다방거리	
	현가리	현가리	6	1	잠실동	
	차탄리	차탄 1리	20	1	윗수레여울	
	〃	〃 2리	13	2	아래수레여울 햇골	
	옥산리	옥산리	4	1	옥산리	
	읍내리	읍내리	2	1	읍내	
	동막리	동막리	3	1	동막골	
	통현리	통현 1리	6	1	통제	
		〃 2리	7	2	별말 고포리	
	고문리	고문리	6	2	아랫삼거리 웃삼거리	
		고문 2리	7	1	고문동	
전곡면	8	13	118	27		2
	전곡리	전곡 1리	16	1	전곡1리	
		〃 2리	17	1	전곡2리	
		〃 3리	28	1	전곡3리	
		〃 4리	20	3	사랑동 독점마을 사기점	
	은대리	은대 1리	4	2	양수부락 선아드리	
		〃 2리	3	1	선바위	
		〃 3리	9	3	안마을 움터 바래	
		〃 4리	3	1	어수물	
	신답리	신납리	6	3	회춘리 삼거리 아우라지	
	양원리	양원리	5	4	윗멀원리 아랫멀원리 독점마을 독막동	
	간파리	간파리	3	3	간패골 송산골 가능골	
	눌목리	눌목 1리	2	2	늘복동 순배골	
		〃 2리	2	2	노두골 능내동	
	고능리					고능리
	마포리					마포리
군남면	7	8	56	21		
	삼거리	삼거리	12	3	세거리 부처고개 섬말	
	옥계리	옥계리	11	3	미래동 장거리 독지골	
	선곡리	선곡리	6	1	본동(개무덤)	
	진상리	진상 1리	5	1	본동(진상동)	
		〃 2리	5	3	차곡동 대직방 신촌방	
	왕림리	왕림리	6	4	서산동 댕골 새터 왕림리	
	황지리	황지리	4	3	신흥동 구석동 정자동	
	남계리	남계리	7	3	벌말 단풍동 신대방	
관인면	7	10	59	31		1
	중리	중 1리	6	4	신읍골 교동 상심재 하심재	
		〃 2리	5	3	판거리 문암동 약수터	
	삼율리	삼율리	5	5	매동 율목동 장수동 북암동 하랑동	
	초과리	초과 1리	6	1	초과1리	
		〃 2리	7	4	오금동 연정동 남창동 가제동	
	탄동리	탄동 1리	6	1	탄동1리	
		〃 2리	5	3	원탄동 유곡동 봉의동	
	냉정리	냉정 1리	8	2	신흥동 인정동	
		〃 2리	7	5	오리골 하냉동 상냉동 포막동 용담동	
	사정리	사정리	4	3	사정동 능촌동 사정동	부곡리
	부곡리					
백학면	25	12	45	19		
	백령리	백령 1리	6	3	본동 모박골 발악동	
		〃 2리	4	1	골미	
	두일리	두일 1리	5	2	고촌동 서촌동	
		〃 2리	5	3	구장터 장거리 찬우물	
	노곡리	노곡 1리	7	2	참나무재이 가여울	
		〃 2리	2	2	향길동 새터	

속 ②

면 명	법정리명	행정리명	반 수	자연부락수	자연부락명	미지 입주구
	전동리	전동리	1	1	둔전골	
	학곡리	학곡리	2	1	은마을	
	구미리	구미리	1	1	토막거리	
	원당리	원당 1리	4	1	배골	
		〃 2리	3	1	중간부락	
		〃 3리	5	1	소망골	
	갈현리					갈현리
	두현리					두현리
	통구리					통구리
	판부리					판부리
	자작리					자작리
	고랑포리					고랑포리
	반정리					반정리
	누매리					누매리
	매현리					매현리
	상리					상리
	중리					중리
	하리					하리
	사시리					사시리
	항동리					항동리
	오음리					오음리
	고읍리					고읍리
	석주원리					석주원리
	포춘리					포춘리
미산면	9	9	32	13		1
	아미리	아미 1리	3	1	오르매기	
		〃 2리	2	1	애미	
	백석리	백석리	3	1	금바위	
	유촌리	유촌리	6	3	사거리 두루가리 두계모듬	
	우정리	우정리	7	1	독재	
	동이리	동이리	3	1	큰배울	
	마전리	마전리	3	3	월곡 당깨 가재울	
	삼화리	삼화리	3	1	강깨(삭해무내기)	
	석장리	석장리	2	1	석장촌	
	광동리					광동리
왕징면	17	4	21	8		13
	무등리	무등리	8	4	유립동 광암동 새장골 가골	
	노동리	노동리	3	2	나복동 벌말	
	동중리	동중리	5	1	동막	
	북삼리	북삼리	5	1	듬밭	
	강서리					강서리
	강내리					강내리
	고왕리					고왕리
	기곡리					기곡리
	작동리					작동리
	고기상리					고기상리
	〃 하리					〃 하리
	귀존리					귀존리
	가천리					가천리
	냉정리					냉정리
	고장리					고장리
	오탄리					오탄리
	장학리					장학리
신서면	5	17	59	7		2
	대광리	대광 1리	13	1	대광리	
		〃 2리	6	1	신탄동	
	도신리	도신 1리	11	1	도신리	
		〃 2리	14	1	구수동 도신리	
		도신 3리	7	6	장거리 보막동 능안 접말 광대골 왕암산	
		〃 4리	6	1	방아다리	
	내산리	내산리	2	6	절골 진기동 삼각동 아리랑 도리들 문묵동	
	마전리					마전리
	답곡리					답곡리

名 勝 古 蹟

○崇 義 殿

管理番號：0315～05～015
名　　稱：崇義殿址
指定番号：史蹟 233号
　　1911. 12. 28指定
所 在 地：嵋山面峨嵋2里 7
管 理 者：王氏宗中

本殿은 嵋山面峨嵋2里에 있는 高麗朝歷代의 位牌를 奉安한 곳이다.

이 地帶는 臨津江岸 断崖絶壁上 景勝地로서 老樹가 울창하여 殿閣을 싸고 脚下一帶는 万項蒼波 回辺幽水한 別天地이다.

이곳은 멀리 三国時부터 仰厳寺라는 절이 있던곳으로 高麗太祖는 어려서부터 이곳風景을 賛愛하여 後에 麗朝를 세운뒤에도 더욱 同寺를 崇敬하였다 한다. 그뒤 李朝時代에 寺僧의 横暴로 이 절이 廃되었다한다.

伝説에 依하면 李太祖가 登極하자 高麗王朝를 殺害하고 麗王의 位牌를 배에 실어 江물에 띄웠더니 배는 물에 떠내려 가지않고 岸下에서 不動 하므로 王氏子孫이 남몰래 位牌를 거두어 이곳에 廟를짓고 이를 奉하였다고 伝한다.

朝鮮王朝때 高麗太祖와 7王(恵宗, 定宗, 光宗, 景宗, 成宗, 穆宗, 懸宗)을 제사 지내던 사당으로 太祖元年(1392年)創建되고, 世宗5년(1423年) 文宗2年(1452年)의 重創以来 歷代君王이 修理 혹은 道官하여 王建太祖를 奉祀 하였고 李朝 第5代 文宗朝때 前朝를 礼遇하여 「崇義殿」이라 賜額하고 麗朝忠臣 鄭夢周外 15人을 配享케 하여 奉杞土地를 賜하여 春秋로 遣使致祭케 하였으며, 第14代 宣朝때 麗朝 王氏後裔로 参奉을 除授하여 殿閣의 守護와 享杞를 보게하였다. 日帝時에도 朝鮮総督府가 이를 承継하였던 곳이다.

臨津江 中流(峨嵋2里) 北岸断崖위의 南向한 小臺地에 元来 正殿, 後臣庁, 典祀庁, 南門, 夾門, 庫間, 守僕舎, 西門 等이 있었으나, 6.25때 全焼되어 礎石과 臺石이 散在하던중 1973年1月에 王氏 宗親会에서 正殿(50坪)을 完工(工事費 若 千万원)하였고 国費및 地方費補助로 1975年2月(工事費 五百万원)에는 배신청(13坪)을 1976年1月(工事費 6百万원)에는 이안청(8.7坪)을 1977年12月(工事費 壱百五拾七万원)에는 三門(4.4坪)을 新築하였다.

○ 新羅敬順王陵

管理番号：0315－28－014
名　　稱：新羅敬順王陵
指定番號：史蹟 244號
　　1775. 6. 25指定
所 在 地：百鶴面 高浪浦里
管 理 者：國　有
時　　代：高麗景宗
　　3年(978年)
크　　기：高3 m 周囲19. 2m

이 陵은 新羅 마지막王인 56代 敬順王의 陵이다.

敬順王(？～고려景宗 3年 978)의 이름은 金傳, 諡号는 景順으로 文聖王의 六代孫이며, 伊湌 孝宗의 아들이라 母는 桂蛾太后(憲康王의 딸)이다.

927年 鮑石亭에서 遊興을 즐기던 敬哀王이 甄萱에게 사로잡혀 自決한 後 王位에 올랐으나, 新羅 各処에서 群雄이 割據하여 国力이 衰退하고 特히 여러차례에 걸친 後百済의 侵攻과 掠奪로 国家의 機能이 痲痺되었으며 彊土는 날로 줄어들어 一般民心이 新興高麗로 기울어짐을 살피고 麻衣太子의 만류에도 불구 君臣会議를 召集하여 高麗에 帰附하기로 決定하고 935年에 高麗太祖에게 降服했다.

太祖로 부터 柳花宮을 下賜받고 王建太祖의 딸 楽浪公主를 아내로 맞았으며 政丞에 封해지는 한편 慶州를 食邑으로 받았으며 또한 慶州의 事審官으로 任命됨으로써 高麗時代 事審官制度의 始初가 되었다.

敬順이 죽은후 景宗이「諡号를 敬順이라 하고 王礼로서 葬事하였다」는 碑文이 朝鮮 21代英祖時에 発見됨으로써 王陵의 位置를 알게되었는데 그 碑에는「諡敬順以王礼葬于長湍古府南八里」라 쓰여 있었다.

敬順王은 978年(高麗景宗 3年)에 昇遐하여 이곳에 安葬되었는데 오래도록 失伝된것을 1975年 6月25日에 史蹟으로 指定됐으며 1976年에 整化事業을 実施하여 오늘에 이르른 京畿道内에 있는 有一한 新羅王陵이다.

〈碑文〉 前面：新羅景順王之陵
　　后面：王新羅第五十六代王後唐天成二年戊子代景哀王而立清泰乙未遜国于高麗宋太平興国戊寅麗景宗三年

○漣川鄕校

管理番號：0315－25－001
名　　稱：漣川鄕校
一連番號：第11號
年　　代：李朝太宗代
所 在 地：漣川面車灘 2 里252－1
管 理 者：儒林会 姜騏遠

朝鮮太宗 7 年(1407年)에 漣川面 邑内里에 建立되었던것이 韓日合併後에学術講習所가 되었다가 1916年에는 普通学校로 昇格되었으며 1941年 日帝의 강압으로 漣川, 麻田, 朔寧鄕校를 合設하였는데 6.25때 被災되었다.

지금 建物은 1960年 儒林에서 重建을 議決하여. 1965年에 正面三間, 側面二間, 二翼工様式, 겹처마 맞배지붕의 大成殿을 完工하였고 三門이 있다.

鄕校는 孔孟子의 位碑를 奉安하고 春秋祭享을 지내며 地方儒林들이 글을 배우는 道場으로 利用되었다.

○保架山城

管理番號：0315－01－012
名　　稱：保架山城(古蹟資料)
一連番號：第84號
年　　代：高句麗時代
所 在 地：官仁面中一里山251-1
管 理 者：金寧珍

鉄原에 都邑하였던 弓裔가 自己部下인 王建에게 쫓길때 王建과 싸운 城터라고 伝来되고 있는데 現在 残存하는것은 約 70m로 잘 남아있는곳은 높이 7 m 길이 30m정도이며, 一名 宝藍山城이라고도하며, 弓裔王 文閣垈城址·라고도 한다.

○支石墓群

管理番號：0315－32－007
名　　稱：漣川通峴里支石墓群
一連番號：第87號
年　　代：先史時代
所 在 地：漣川面通峴 2 里87
管 理 者：韓　玉　均

北方式 支石墓 3 基가 있으며 그중 1 基의 上石 길이는 3 m 넓이는 5 m² 이며 높이는 1. 2m로 後面 支石은 쓰러져 있음.

○支石墓(고인돌)

管理番號：0315－32－009
名　　稱：漣川両遠支石墓
一連番號：第88號
年　　代：先史時代
所 在 地：全谷面両遠里408
管 理 者：金　文　鎬

築造形式은 北方式으로 長方形의 板石 4個를 세워 地上에 石室을 만들고 그위에 長方形의 大形蓋石을 올려 놓은것인데 한쪽으로 약간 쓰러져 있으며 內部는 盜掘된것으로 생각된다. 上石의 둘레는 14.25m 넓이는 14m² 이며, 높이는 1. 4m이다.

○烽　燧

管理番號：0315－02－002
名　　稱：漣川 車灘里烽燧(古蹟資料)
所 在 地：漣川面車灘里郡南面旺林里
所 有 者：國　　有

烽火山에 있는데 高麗時代의 烽燧址로 불리워지며 흔적만 남아있다.

○漣川車灘里城址

管理番號：0315－01－003
名　　稱：漣川車灘里城址(古蹟資料)
所 在 地：漣川面車灘里
所 有 者：國　有

土築城으로 周囲는 約 216m 높이 1m～3.6m이다.

○漣川車灘里胎封

管理番號：0315－29－004
名　　稱：漣川車灘里胎封
所 在 地：漣川面車灘里胎封山

6.25때 破壞되고 1967年에 盜掘당했는데 全体規貌는 約 2480m² (750坪)로 가로 25m 세로 20m 높이 25m이다.

○金弘柱墓

管理番號：0315－31－005
名　　稱：金弘柱墓
所 在 地：漣川面通峴2里 山5 (통제부락)
管 理 者：金 진 형

金弘柱는 朝鮮朝 英祖 10年(1734) 領議政에 追贈되었으며, 墓域 165m² (約 50坪)에 武官石 2個, 望柱石 2個, 床石, 墓碣에「崇禎紀元後一百有七年 甲寅八月日吾先府君 諱 弘柱 字 石甫 崇禎 壬午七月二十九日生 意没夫人南宮氏 貞敬夫人咸悅南呂氏」라 쓰여 있다.

○金弘柱神道碑

管理番號：0315－18－006
名　　稱：金弘柱神道碑
所 在 地：漣川面通峴一里 山5 (통제부락)
管 理 者：金 진 형

金弘柱는 江陵金氏의 始祖라는 伝説이 있는데 墓와 함께 神道碑(高2.1m)(幅1m)가 있으며 碑文에 (贈 領議政 金公神道碑金名 崇禎紀元後再壬戌 月 日)라 쓰여 있다.

○水鐵城

管理番號：0315－01－008
名　　稱：水鐵城(古蹟資料)
所 在 地：全谷面両遠里 山223
所 有 者：國　有

一名 無愁城이라고도하며 15世紀頃에 築造하였다고 伝하는데 해발 約 700m의 山頂에 位置하며 높이는 約 5m 全体의 둘레는 約 160m가량이나 残存石城은 25m 정도이며, 마귀 할머니가 돌을 치마폭으로 날라다 한번에 쌓았다는 伝説이 있다.

○三巨里城址

管理番號：0315－01－010
名　　稱：漣川三巨里城址
所 在 地：郡南面三巨里

由来 未祥이며 길이 約 13m 높이 約 3m 폭 約 2m의 石城의 흔적이 남아있다.

○玉溪里城址

管理番號：0315－01－011
名　　稱：玉溪里城址
所 在 地：郡南面玉溪里
所　　有：國　有

由来未詳으로 길이 約 35m 높이 1～4 m 폭 約 2m의 石城 흔적이 남아있다.

○新興寺址

管理番號：0315－07－013
名　　稱：新興寺址(古蹟資料)
所 在 地：官仁面中里 904大谷洞
管 理 者：金　寧　珍

保架山절터 또는 梁原寺址라고도 하며, 高麗初부터 6.25以前까지 있었다고 伝하는데, 寺址 約 93坪정도에 주초석(39cm×39cm) 1個와 목 과 右肢가 破損된 石仏坐像(총폭 43cm 파고 61cm) 1軀가 있다.

○才人瀑布

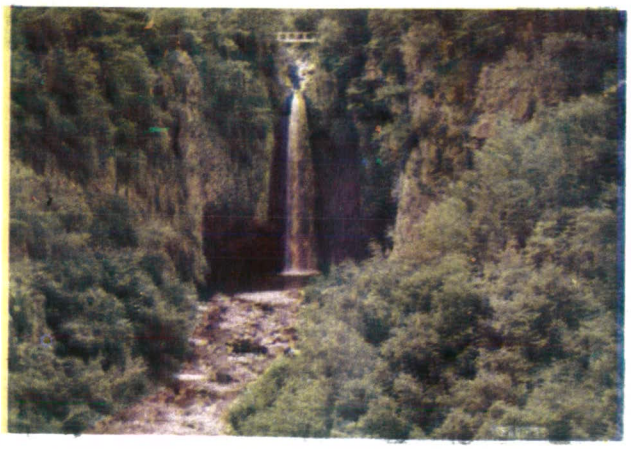

이 瀑布는 官仁面釜谷里(가마골)에 있는바 周囲의 風景이 아름다울 뿐 아니라, 더운 여름 避暑에 適合하고 樹木이 울창하여 늦은가을 枫楓時節이 더욱 좋다.

瀑布의 길이는 60尺(18.5m)以上 떨어져 深潭을 이루고 흘러서 臨津江支流인 漢灘江에 이른다.

옛날 이곳 원님이 하루를 이 瀑布에서 遊楽할 때「才人」을 불러 밧줄을 瀑布위에 걸어놓고 才操를 피우게 하다가 不時에 그 밧줄을 끊어「才人」을 瀑布에 떨어트려 惨殺케 하였으니 그 原因인즉, 才人의 妻가 美貌이므로 이를 탐내어 그 남편을 죽이고 과부를 만들어 情을 強要하였으나 不應하고 원님의 코를 물어 뜯었다하여 이 近方을「코문이」(古文里)라 하였으며, 才人이 빠져 죽은 瀑布를「才人瀑布」라 부르게 되었다 한다.

○風　穴

一連番號：第 15號 景勝地

所 在 地：漣川面東幕里

풍굴은 漣川面東幕里에 있는바 깊이가 10余間으로서 더운날에도 氷雪이 녹지 않을정도로 추운 겨울을 연상케하여 避署地로 좋으며, 冷凍施設이 不備했던 日政時代에는 이곳에 蚕種 1,000余枚를 貯蔵하였다하며 周囲의 景致는 아름다움이 絶景을 이루고 있을뿐 아니라 隣近에 東幕 薬水가 있어 더욱 좋다.

○基谷里寺址

管理番號：0315－07－016
名　　稱：漣川基谷里寺址(古蹟資料)
所 在 地：旺澄面 基谷里
所 有 者：私　有

石垣의 一部 및 石仏坐像 1軀가 남아있다고 伝한다.

○觀音寺址

管理番號：0315－07－017
名　　稱：觀音寺址(古蹟資料)
所 在 地：旺澄面住川里寺通內洞

東西 約 72m 南北 約 54m의 범위에 礎石과 石垣 및 瓦片이 残存한다고 한다.

○漢灘江 國民觀光遊園地

漢灘江 国民観光遊園地는 漢灘江 下流인 全谷面全谷四里 "사랑동" 漢灘江鉄橋아래로 展開된 約 15萬坪의 流域面積에 펼쳐져 있다.

이곳은 깨끗한 모래와 조약돌이 널리 깔려있고 포푸라의 우거진 수풀과 깎아지른듯한 결정 편암의 岩壁이 屛風같이 둘러서 있어 맑은 물에 反射되는 水光이 매우 아름다우며, 바닥까지 들여다 보이는 水晶같이 깨끗한 水質은 서울 近郊에서는 찾아볼수 없다.

漢灘江의 由来는 옛부터 여울이 많아 漢字로 "여울탄"(灘)字를 使用하여 "漢灘江"이라고 불렀다하며 옛날에는 水深이 깊어 黃海로부터 魚船들이 臨津江을 거슬러 올라와 이곳 漢灘江까지 배에 새우젖을 千余독씩 싣고와서 "높은여울""한여울""붉은데미""불탄소"등으로 불리우는곳에 荷役하였다하며 이곳은 한여울이라 불리던곳으로 水上交通의 中心地였다하며 解放後 南北이 分断되어 38線이 漢灘江 南쪽을 가로지르게되자, 漢灘江이 境界線이 되고말아 6.25前에는 南・北이 物物 交換을 하던 곳이며 6.25때는 熾列한 激戰地이기도 하였다. 지금은 漣川郡의 關門인 漢灘江鉄橋 南쪽 鉄路와 国道사이에 말없이 서 있는 38線의 標識만이 수 많은 哀歡을 간직한채 無心히 오가는 観光客을 맞이할 뿐이다.

1964年부터 이곳 江가에 포푸라조림을 実施하여 樹木이 울창하여져 68年度부터는 遊園地로 開発하였으며 77年 3 月31日에는 国民観光地로 指定되어 年次計劃에 따라 郡費 5 千万원을 投資하여 開発하였다.

交通便은 서울 마장동과 청량리·미아리 등에서 出発하는 直行과 완행뻐스가 10分 간격으로 3번 国道인 平和路를 따라 이곳까지 1時間 10分을 걸려 運行되고 있으며, 城北駅을 出発하는 京元線 列車는 이곳 漢灘江駅까지 소요시간 1時間으로 毎時間 運行되고 있으며 観光뻐스와 승용차의 隊列이 끊임이 없다.

이곳을 찾는 水泳客과 観光客을 為한 主要施設로는 上水道施設과 방가로 10棟 共同便所 6棟 벤취 20個 駐車場 2個所 뽀드장, 오락시설등 위락시설을 비롯하여 수 많은 商店 및 飲食店施設과 宿泊施設이 갖추어져 있으며, 全谷市街地가 인접하고 있어 交通과 모든 利用施設이 便利하다.

이곳을 찾는 観光客과 水泳客은 盛夏期 1日平均 5萬余名에 이르고 있으며 毎年 그数가 激増하고 있다. 特히 漢灘江은 멀지않은 下流에서 臨津江과 合流되는고로 江에는 쏘가리, 누치, 메기, 모래무지, 장어등 各種魚類가 豊富하여 낚시를 즐기는 "강태공"들을 현혹하여 年中 낚시군이 끊일날이 없는 名所이며 이곳 쏘가리 매운탕은 逸品이다.

○鉄道中断点

이곳은 京元線 鉄道中断点이다.

鉄道駅으로서는 南韓 最北端 마지막駅인 新炭里駅 北쪽約 300m地点에서 철길이 끊겼다.

서울 城北駅을 出発하여 北으로 北으로 달려온 列車는 이곳까지 달려와"철도중단점, 철마는 달리고 싶다"란 標識板이 말없이 가로막고 서 있어달리고 싶으나 더달릴수 없음을 안타까워하듯 목메인 기적소리만 울리며 언젠가 이 地点을 通過하여 北을 向하여 힘차게 달려볼 날을 애태워 기다려 볼 수 밖에 없는듯 서울을 향하여 되돌아 南으로 달려야만 한다.

8.15 解放以後 北傀治下에 있던 이곳은 漣川駅이 京元線의 南端終着駅 이었으나, 6.25動難으로 이곳까지 收復되어 京元線 北端 終着駅이 되고만것이다.

연 천 군 통 계 연 보

제 18 회

1978년 12월 일 인 쇄
1978년 12월 일 발 행

<비 매 품>

지방 간행물 심의필

발행처 : 연 천 군
발행인 : 연 천 군 수
편집인 : 연 천 군 내 무 과
인쇄처 : 동 신 상 사
대표 이 병 덕
수원시 매산로 3가 128—1
전화 ② 7 5 3 0 번

漣川郡管內圖

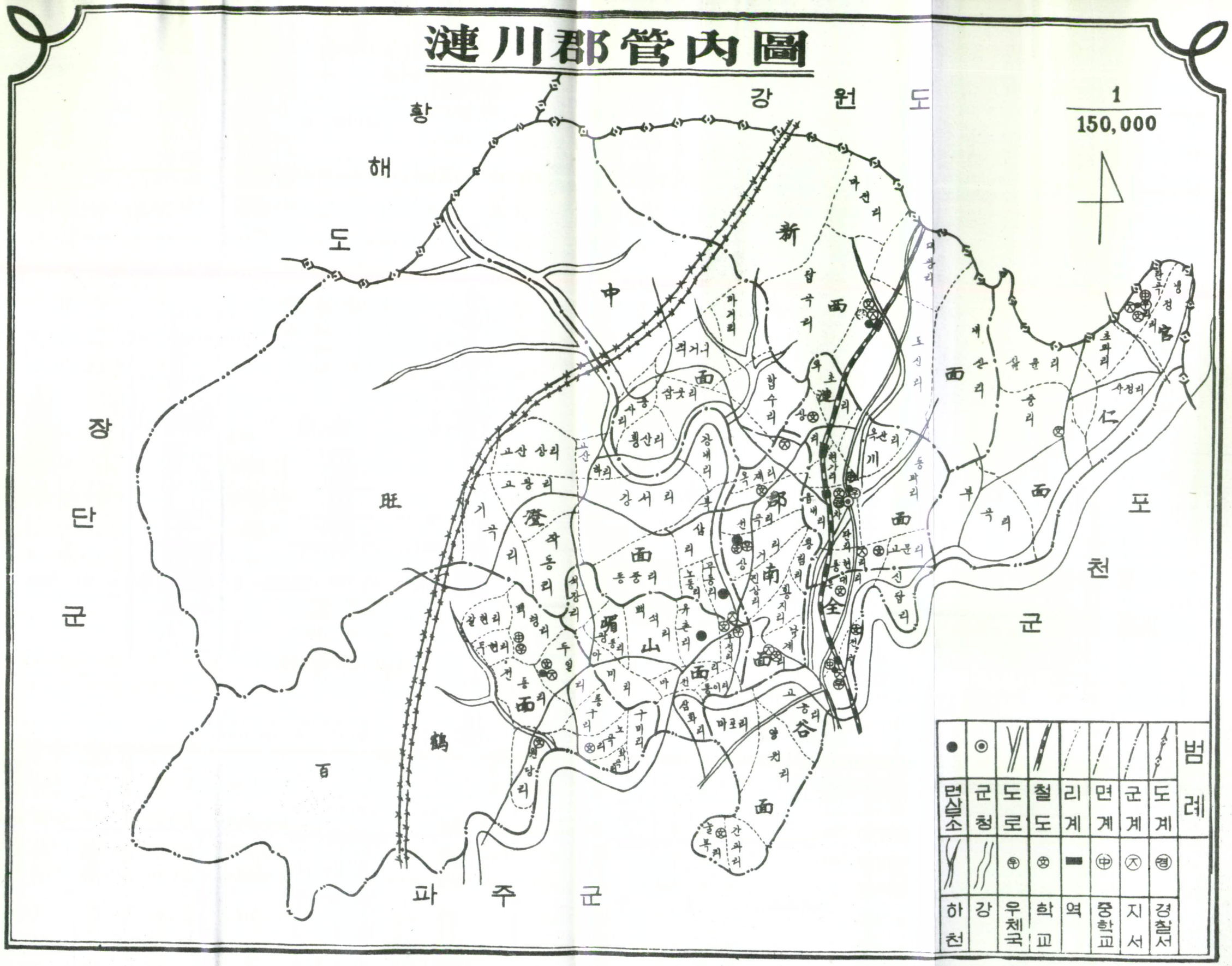
1
150,000
황해도
강원도
장단군
파주군
포천군
新
中
西
面
旺
鶴
百
山
谷
南
全
郎
仁
宮
登
범례
면사소
군청
도로
철도
리계
면계
군계
도계
하천
강
우체국
학교
역
중학교
지서
경찰서